

GRUNNMYND PAKS, PAKSPERRUR 1:50

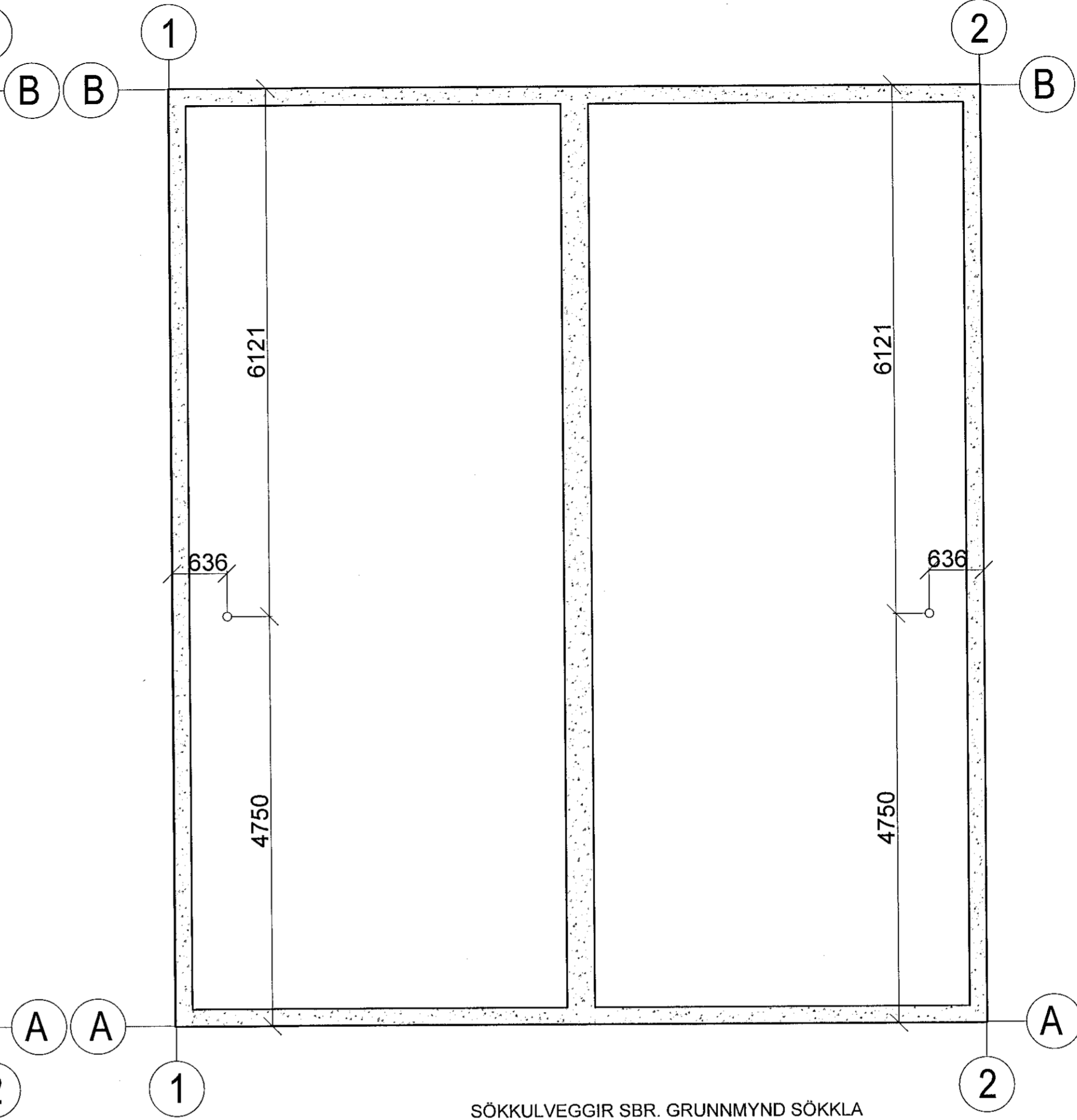

SÖKKULVEGGIR SBR. GRUNNMYND SÖKKLA

Samþykkt þann  
16 OCT 2019  
Byggingarfulltrúinn í Hafnarfirði  
F.h. Sigurður Steinar Jónsson

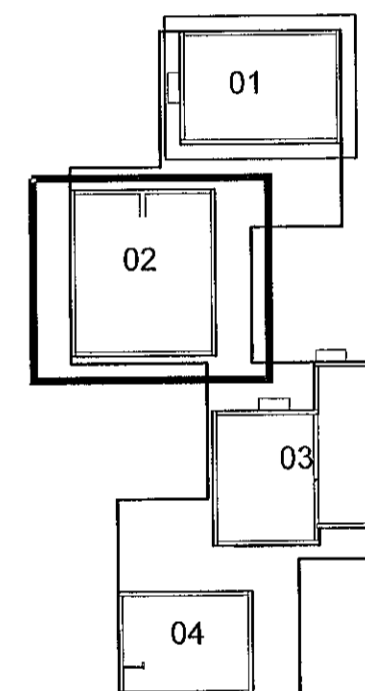

LYKILMYND

**SKÝRINGAR:**

**VEGGJAGRINDUR OG ÞAKEININGAR ERU SMÍÐAÐAR Í VERKSMÍÐJU OG SETTAR SAMAN Í HÚSEININGAR Í VERKSMÍÐJU. HÁMARKS BREIDD HVERRAR HÚSEININGAR ER 4.80m. HÁMARKS LENGÐ HÚSEININGAR ER JÖFN BREIDD HÚSSINS.**

**BURÐARVIÐIR:**  
NOTA SKAL STYRKLEIKAFLOKKAÐ TIMBUR Í FLOKKI C18 EDA BETRA, Í ALLT BURÐARVIRKI ÚR TIMBRI. MILLIGÓLF SKAL VERA ÚR C24 TIMBRI EDA BETRA EFNI. LÍMTRÉ SKAL VERA GL-24h EDA BETRA.  
ÚTVEGGJAGRINDUR ERU ÚR 69x144 C600 AÐ MEÐALTALI. Í HORN Á ÖLLUM OPUM KEMUR VINKILL BMF 65 / 90. VIÐ HLIÐ GLUGGA/HURÐA-OPS KOMA 2.STK STÖÐIR. ALLAR VEGGSTÖÐIR FESTAST VIÐ VEGGREIMAR MEÐ VINKLI BMF 65x90 / 105x105 M.STYRK, NEGLING ER 2x8stk. 40/40 KAMBS. NEMA ANNAÐ SÉ TEKID FRAM Á TEIKNINGUM.  
BERANDI INNVEGGIR ERU ÚR 44x144 C600, EFNISGÆÐI: C24. Á BÆÐAR HLIÐAR BERANDI INNVEGGJA KOMI 10mm OSB KROSSVIÐUR SEM NEGLIST VIÐ STÖÐIR MEÐ 2" KAMBSAUM c/c150. KROSSVIÐUR LEGGIST Í LÍM.  
AÐRIR INNVEGGIR ERU ÚR 44x94 C600 STÖÐUM, EFNISGÆÐI C24.

UTAN Á VEGGJAGRIND KOMI 10MM KROSSVIÐUR SEM NEGLIST VIÐ STÖÐIR MEÐ 2" KAMBSAUM c/c150. KROSSVIÐUR LEGGIST Í LÍM. PAM GILDI KROSSVIÐAR SKAL VERA LÆGRA EN 20.

**MILLI TIMBURS OG STEINS SKAL SETJA ASFALT PAPPA OG UNDIR PAPPA KEMUR 30x20 TJÖRUBORÐI.**

PAKSPERRUR ERU 69x219 TIL C600 NEMA ANNAÐ KOMI FRAM. Á ÞÆR KOMA LEKTUR 44x44 C400 ÞVERT Á SPERRUR. FEST VIÐ SPERRUR MEÐ 5.0 / 100 SKRÚFUM

PAK HEILKÆÐIST MEÐ GRENIKROSSVIÐ 21mm. NEGLING ER SKOTNAGLAR 2 1/2" GALV. MEÐ LÍMI C200 Í HVERJA SPERRU. EFSTA LAG ÞAKKLÆÐNINGAR ER ÞAKPAPPI (sbr TEIKN ARKIT.).

BERA SKAL FÚAVARNAREFNI Á ALLA SPERRUENDA OG SAMSKEYTI. EFNI SKAL VERA HÚSPURRT, BEINT OG LAUST VIÐ STÓRA KVISTI OG SPRUNGUR. FÚAVÖRN SKAL BERA Á Í TVEIMUR UMFERÐUM OG ÞESS GÆTT AÐ TIMBRIÐ SÉ EKKI BLAUTT. EKKI MÁ SAGA Í SPERRUR EDA SKERÐA Á NOKKURN HÁTT. BERA SKAL BLÝMENJU (EÐA SAMBÆRILEGT) Á ALLAR STÁLFEISTINGAR.

**EFNISGÆÐI STÁLFEISTINGAR:**  
EFTIRFARANDI GILDIR, NEMA ANNAÐ KOMI FRAM Á TEIKNINGUM: STÁLVIRKI SKV. EN 10025 ALLT STÁL ER Fe 360 (S235)

BOLTAR SKV. DIN 931 8.8 SKINNUR UNDIR RÆR SKV. DIN 126C RÆR SKV. DIN 934 - 8 BOLTAR, RÆR OG SKINNUR SKULU VERA HEITGALVANHÚÐUÐ UM

YFIRBORÐSMEDHÖNDLUN STÁLVIRKIS ER VISAÐ Í VERKLYSINGU. ÞEIR EINIR MEGA FRAMKVÆMA SÚBUVINNU, SEM HAFNA TIL ÞESS TILSKILIN RÉTTINDI FRÁ IÐNTÆKNISTOFNUN ÍSLANDS.

MINNSTA LEYFILEGA KVERKSUDA ER 4 mm OG SÚÐUEFNI SKAL VERA A.M.K. JAFNGOTT OG EFNI ÞESS STÁLS SEM VERIÐ ER AÐ SJÓÐA SAMAN, BÆÐI HVÆÐ VARDAR STYRK OG SEIGLU.  
Suður og samsetningar eru skv. EC3

**VHÁ Verkfræðistofa ehf.**  
Suðurlandsbraut 46 108 Reykjavík  
Sími: 897-8132  
e-mail: [haukur@vha.is](mailto:haukur@vha.is)  
Heimasíða: [www.vha.is](http://www.vha.is)  
Kennitala: 560600-3050

Hannað H.Á.	Teiknað H.Á.	Samþykkt: <i>[Signature]</i> Kennitala 110383-5339
-------------	--------------	---

**HÁDEGISSKARÐ 12**  
HAFNARFIRÐI  
MATSHLUTI 02  
BURÐARVIRKI  
GRUNNMYND PAKS OG SKÝRINGAR

Mkv. 1:50	Teikn. nr. 2-1.2	Verk nr. 18-050
Áritun samræmingarfrönnuðar kt. 281278-2239	Frönnunarstjóra: <i>[Signature]</i>	Útgáfa Dags. A SEP 19