

Samþykkt þann
16 OCT 2019
Byggingarfulltrúinn í Félags-
Eignarverðisgjafi
E. Á. Þórður Steinarsson

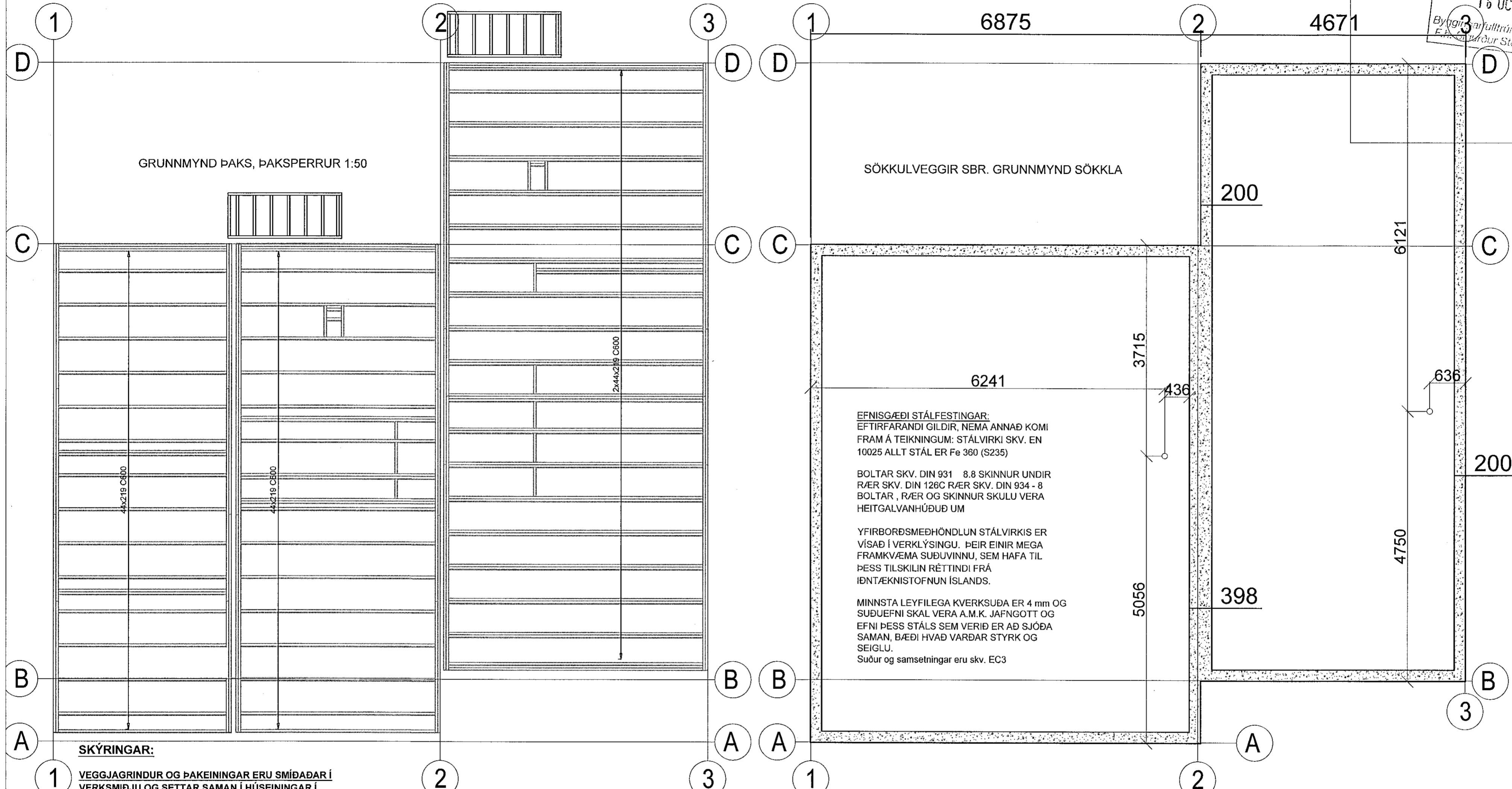

EFNISGÆDI STÁLFESTINGAR:
EFTIRFARANDI GILDIR, NEMA ANNAÐ KOMI
FRAM Á TEIKNINGUM: STÁLVIRKI SKV. EN
10025 ALLT STÁL ER Fe 360 (S235)

BOLTAR SKV. DIN 931 8.8 SKINNUR UNDIR
RÆR SKV. DIN 126C RÆR SKV. DIN 934 - 8
BOLTAR, RÆR OG SKINNUR SKULU VERA
HEITGALVANHÚÐUÐ UM

YFIRBORÐSMEDHÖNDLUN STÁLVIRKIS ER
VÍSAD Í VERKLÝSINGU. ÞEIR EINIR MEGA
FRAMKVÆMA SUÐUVINNU, SEM HAFNA TIL
ÞESS TILSKILIN RÉTTINDI FRÁ
IÐNTÆKNISTOFNUN ÍSLANDS.

MINNSTA LEYFILEGA KVERKSUDA ER 4 mm OG
SUÐUEFNI SKAL VERA A.M.K. JAFNGOTT OG
EFNI ÞESS STÁLS SEM VERIÐ ER AÐ SJÓÐA
SAMAN, BÆÐI HVAD VARDAR STYRK OG
SEIGLU.
Suður og samsetningar eru skv. EC3

SKÝRINGAR:

1 VEGGJAGRINDUR OG ÞAKEININGAR ERU SMÍÐADAR Í
VERKSMÍÐJU OG SETTAR SAMAN Í HÚSEININGAR Í
VERKSMÍÐJU. HÁMARKS BREIDD HVERRAR HÚSEININGAR ER
4.80m. HÁMARKS LENGÐ HÚSEININGAR ER JÖFN BREIDD
HÚSSINS.

BURÐARVIDIR:
NOTA SKAL STYRKLEIKAFLOKKAÐ TIMBUR Í FLOKKI C18 EÐA
BETRA, Í ALLT BURÐARVIRKI ÚR TIMBRI. MILLIGÓLF SKAL
VERA ÚR C24 TIMBRI EÐA BETRA EFNI. LÍMTRÉ SKAL VERA
GL-24h EÐA BETRA.
ÚTVEGGJAGRINDUR ERU ÚR 69x144 C600 AÐ MÆDALTALI. Í
HORN Á ÖLLUM OPUM KEMUR VINKILL BMF 65 / 90.
VIÐ HLIÐ GLUGGA/HURÐA-OPS KOMA 2.STK STOÐIR.
ALLAR VEGGSTOÐIR FESTAST VIÐ VEGGREIMAR MEÐ VINKLI
BMF 65x90 / 105x105 M.STYRK. NEGLING ER 2x8stk. 40/40
KAMBS. NEMA ANNAÐ SÉ TEKID FRAM Á TEIKNINGUM.
BERANDI INNVEGGIR ERU ÚR 44x144 C600, EFNISGÆDI: C24. Á
BÁÐAR HLIÐAR BERANDI INNVEGGJA KOMI 10mm OSB
KROSSVIÐUR SEM NEGLIST VIÐ STOÐIR MEÐ 2" KAMBSAUM
c/c150. KROSSVIÐUR LEGGIST Í LÍM.
AÐRIR INNVEGGIR ERU ÚR 44x94 C600 STOÐUM, EFNISGÆDI
C24.

UTAN Á VEGGJAGRIND KOMI 10MM KROSSVIÐUR SEM
NEGLIST VIÐ STOÐIR MEÐ 2" KAMBSAUM c/c150. KROSSVIÐUR
LEGGIST Í LÍM. PAM GILDI KROSSVIÐAR SKAL VERA LÆGRA EN
20.

MILLI TIMBURS OG STEINS SKAL SETJA ASFALT PAPPA OG
UNDIR PAPPA KEMUR 30x20 TJÖRUBORDI.

ÞAKSPERRUR ERU 69x219 TIL C600 NEMA ANNAÐ KOMI FRAM.
Á ÞÆR KOMA LEKTUR 44x44 C400 ÞVERT Á SPERRUR. FEST
VIÐ SPERRUR MEÐ 5.0 / 100 SKRÚFUM

ÞAK HEILKÆÐIST MEÐ GRENIKROSSVIÐ 21mm. NEGLING ER
SKOTNAGLAR 2 1/2" GALV. MEÐ LÍMI C200 Í HVERJA SPERRU.
EFSTA LAG ÞAKKLÆÐNINGAR ER ÞAKPAPPI (sbr TEIKN
ARKIT.).

BERA SKAL FÚAVARNAREFNI Á ALLA SPERRUENDA OG
SAMSKEYTI. EFNI SKAL VERA HÚSPURRT, BEINT OG LAUST
VIÐ STÓRA KVISTI OG SPRUNGUR. FÚAVÖRN SKAL BERA Á Í
TVEIMUR UMFERÐUM OG ÞESS GÆTT AÐ TIMBRID SÉ EKKI
BLAUTT. EKKI MÁ SAGA Í SPERRUR EÐA SKERÐA Á NOKKURN
HÁTT. BERA SKAL BLÝMENJU (EÐA SAMBÆRILEGT) Á ALLAR
STÁLFESTINGAR.

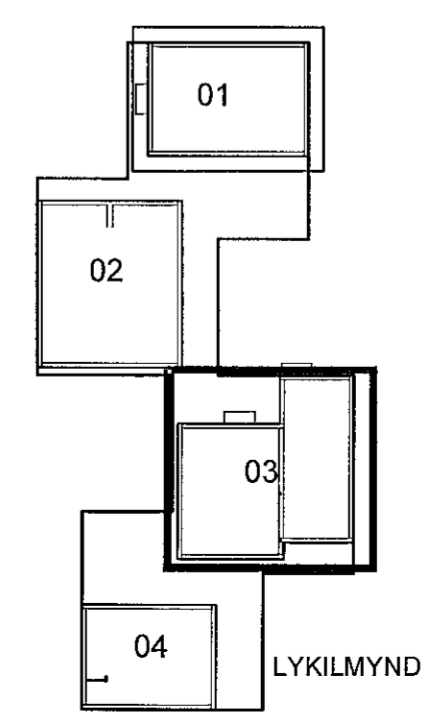

VHÁ Verkfræðistofa ehf.
Suðurlandsbraut 46 108 Reykjavík
Sími: 897-8132
e-mail: haurur@vha.is
Heimasíða: www.vha.is
Kennitala: 560600-3050

VHÁ

Hannað H.Á.	Teiknað H.Á.	Samþykkt: Kennitala
		110383-5339

HÁDEGISSKARÐ 12
HAFNARFIRÐI
MATSHLUTI 03
BURÐARVIRKI
ÞAKVIRKI OG UNDIRSTÖÐUR

Mkv. 1:50	Teikn. nr. 2-1.2	Verk nr. 18-050
--------------	---------------------	--------------------

Áritun samræmingarhannunar / Hönnunarstjóra: Útgáfa Dags.
kt. 281278-2239 A SEP 19