

Upprunalegur hönnuður:

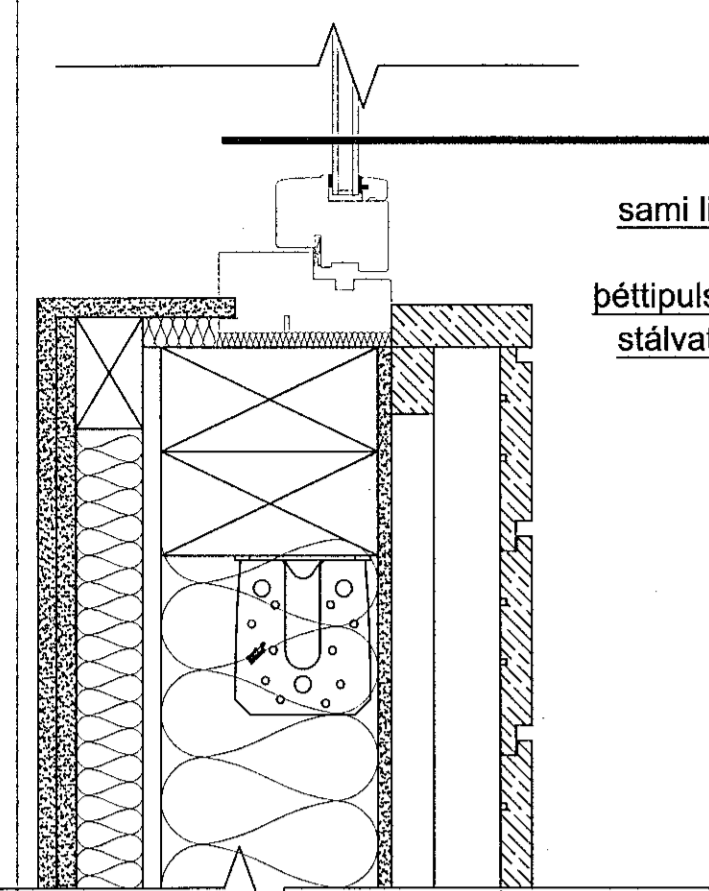
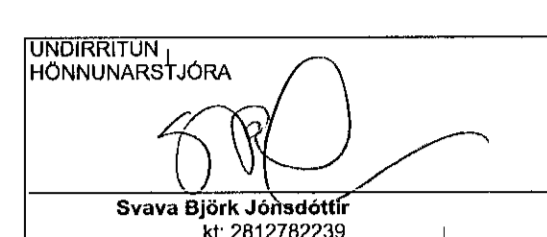

Vottaðir timburgluggar sami litur að innan og utan, sjá gluggayfirlit, tvöfalt gler þéttipulsa og einangrun við karm allan hringinn stálvatnsbretti að ofan og neðan, sjá sniðdeili af hefðbundnumfrágangi glugga

BMF 90 stáivinklar beggja vegna stoða, með (5+5) 4,0x40 nöglum - í botn og toppi á stoðum.

DEILI 06(600) LÁRÉTT HEFÐBUNDIÐ DEILI Í GLUGGA/VIÐAR KLÆÐNING

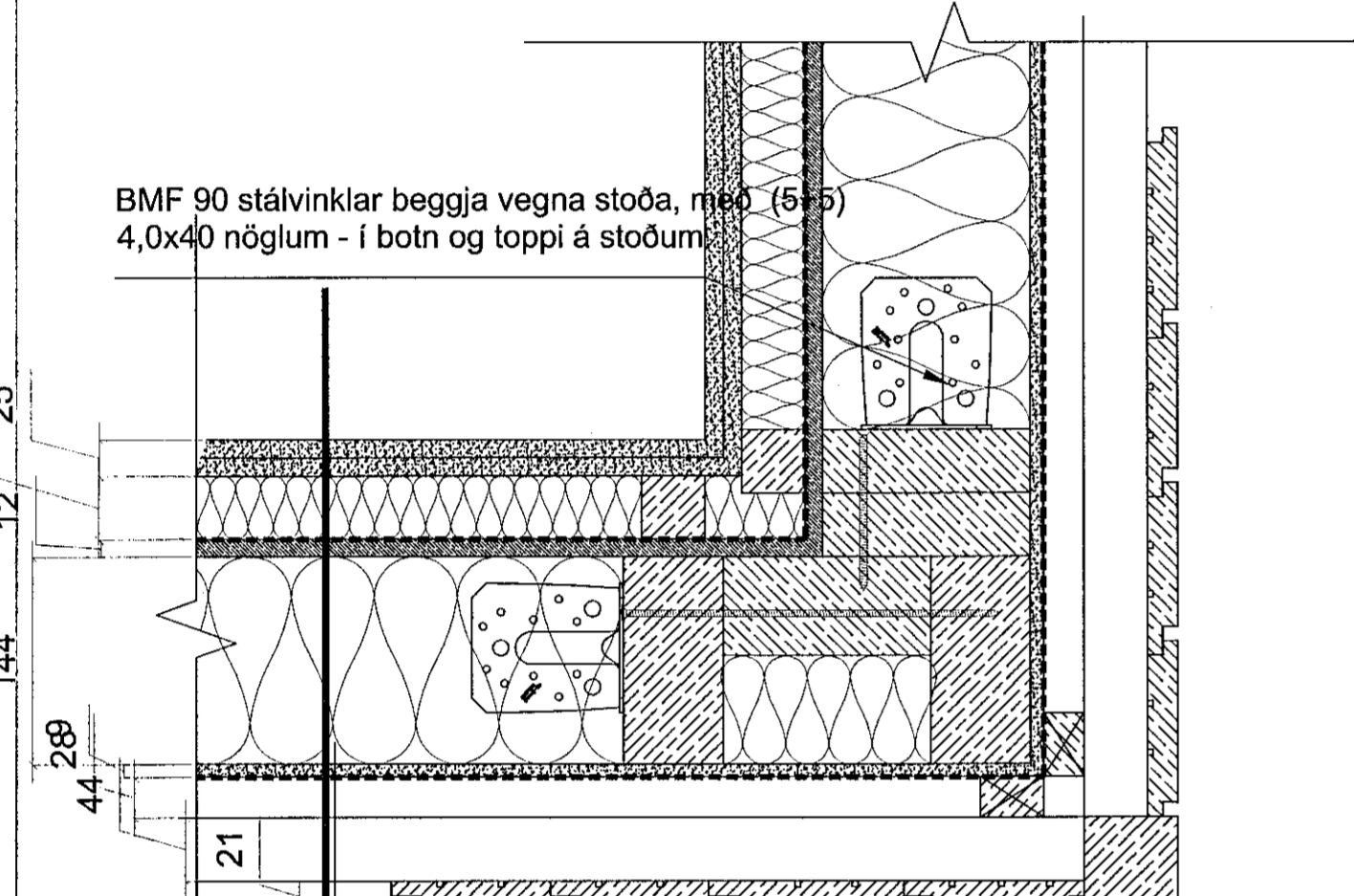

BMF 90 stáivinklar beggja vegna stoða, með (5+5) 4,0x40 nöglum - í botn og toppi á stoðum.

327

21x120mm & 21x145mm Furuklæðning í hlaupandi breiddum- RAL 7040
44 x 44mm láréttar víðarlektur, undirkerfi (loftun)
28 x 44mm lóðréttar víðarlektur, undirkerfi (loftun)
Rothoblaas Traspir EVO 90 Vindpappi
9,5 mm útgífs, GtH
69x144mm Einangruð buðragrind (c/c300)
Stálfestingar í grind
12mm OSB/3
Siga Majpell Rakavarnalag
44x44mm einangruð timburstoð
2x12,5mm Gifsklæðning / rakavarín í votrymum

DEILI 07(600) ÚTHORN Í VIÐARKLÆÐNINGU

12,5mm gifsklæðning
12mm OSB/3
94mm buðragrind
15mm OSB/3
30mm loftabil
Paroc eXtra rockwool einangrun
15mm OSB/3
30mm loftabil
94mm buðragrind
12mm OSB/3
12,5mm gifsklæðning

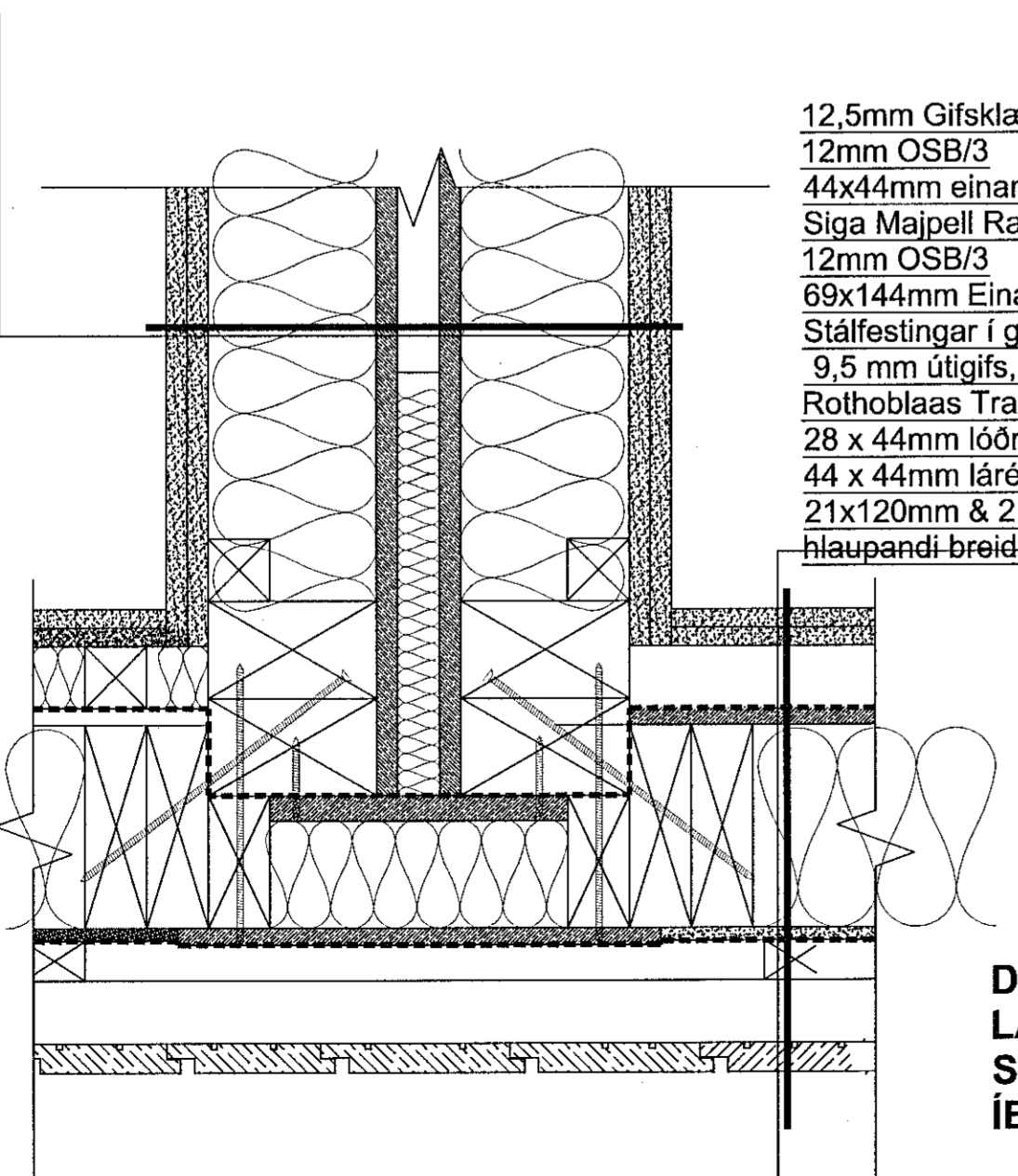

12,5mm Gifsklæðning
12mm OSB/3
44x44mm einangruð timburstoð
Siga Majpell Rakavarnalag
12mm OSB/3
69x144mm Einangruð buðragrind (c/c300)
Stálfestingar í grind
9,5 mm útgífs, GtH
Rothoblaas Traspir EVO 90 Vindpappi
28 x 44mm lóðréttar víðarlektur, undirkerfi (loftun)
44 x 44mm láréttar víðarlektur, undirkerfi (loftun)
21x120mm & 21x145mm Furuklæðning í hlaupandi breiddum- RAL 7040

DEILI 08(600) LÁRÉTT HEFÐBUNDIÐ DEILI Í SAMSKYTTI MODULA Á MILLI ÍBUDA

12,5mm Gifsklæðning
12mm OSB/3
44x44mm einangruð timburstoð
Siga Majpell Rakavarnalag
12mm OSB/3
69x144mm Einangruð buðragrind (c/c300)
Stálfestingar í grind
9,5 mm útgífs, GtH
Rothoblaas Traspir EVO 90 Vindpappi
28 x 44mm lóðréttar víðarlektur, undirkerfi (loftun)
44 x 44mm láréttar víðarlektur, undirkerfi (loftun)
21x120mm & 21x145mm Furuklæðning í hlaupandi breiddum- RAL 7040

12,5mm Gifsklæðning
12mm OSB/3
44x44mm einangruð timburstoð
Siga Majpell Rakavarnalag
12mm OSB/3
69x144mm Einangruð buðragrind (c/c300)
Stálfestingar í grind
9,5 mm útgífs, GtH
Rothoblaas Traspir EVO 90 Vindpappi
28 x 44mm lóðréttar víðarlektur, undirkerfi (loftun)
44 x 44mm láréttar víðarlektur, undirkerfi (loftun)
21x120mm & 21x145mm Furuklæðning í hlaupandi breiddum- RAL 7040

12,5mm Gifsklæðning
12mm OSB/3
44x44mm einangruð timburstoð
Siga Majpell Rakavarnalag
12mm OSB/3
69x144mm Einangruð buðragrind (c/c300)
Stálfestingar í grind
9,5 mm útgífs, GtH
Rothoblaas Traspir EVO 90 Vindpappi
28 x 44mm lóðréttar víðarlektur, undirkerfi (loftun)
44 x 44mm láréttar víðarlektur, undirkerfi (loftun)
21x120mm & 21x145mm Furuklæðning í hlaupandi breiddum- RAL 7040

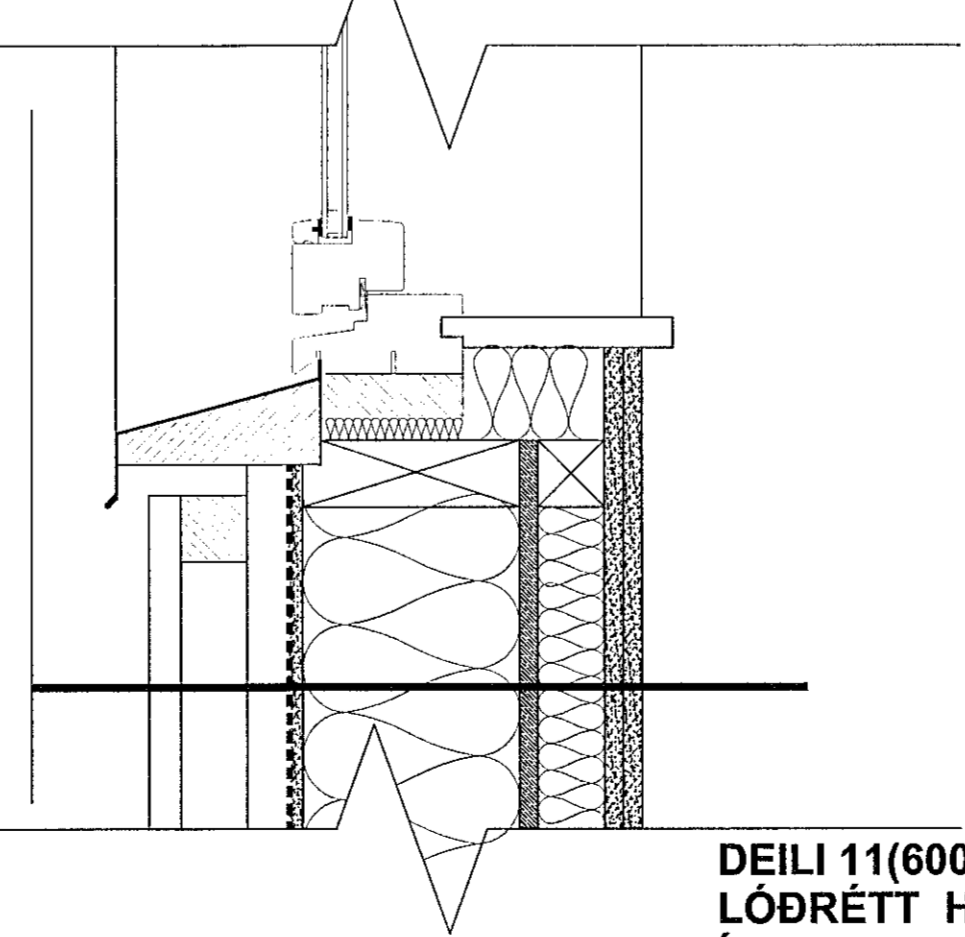

DEILI 11(600) LÓDRÉTT HEFÐBUNDIÐ DEILI Í BOTNSTYKKI GLUGGA VIÐARKLÆÐNING

12,5mm Gifsklæðning
12mm OSB/3
44x44mm einangruð timburstoð
Siga Majpell Rakavarnalag
12mm OSB/3
69x144mm Einangruð buðragrind (c/c300)
Stálfestingar í grind
9,5 mm útgífs, GtH
Rothoblaas Traspir EVO 90 Vindpappi
28 x 44mm lóðréttar víðarlektur, undirkerfi (loftun)
44 x 44mm láréttar víðarlektur, undirkerfi (loftun)
21x120mm & 21x145mm Furuklæðning í hlaupandi breiddum- RAL 7040

Vottaðir timburgluggar sami litur að innan og utan, sjá gluggayfirlit, tvöfalt gler þéttipulsa og einangrun við karm allan hringinn stálvatnsbretti að ofan og neðan, sjá sniðdeili af hefðbundnumfrágangi glugga

DEILI 10(600) LÓDRÉTT HEFÐBUNDIÐ DEILI Í TOPPSTYKKI GLUGGA VIÐARKLÆÐNING

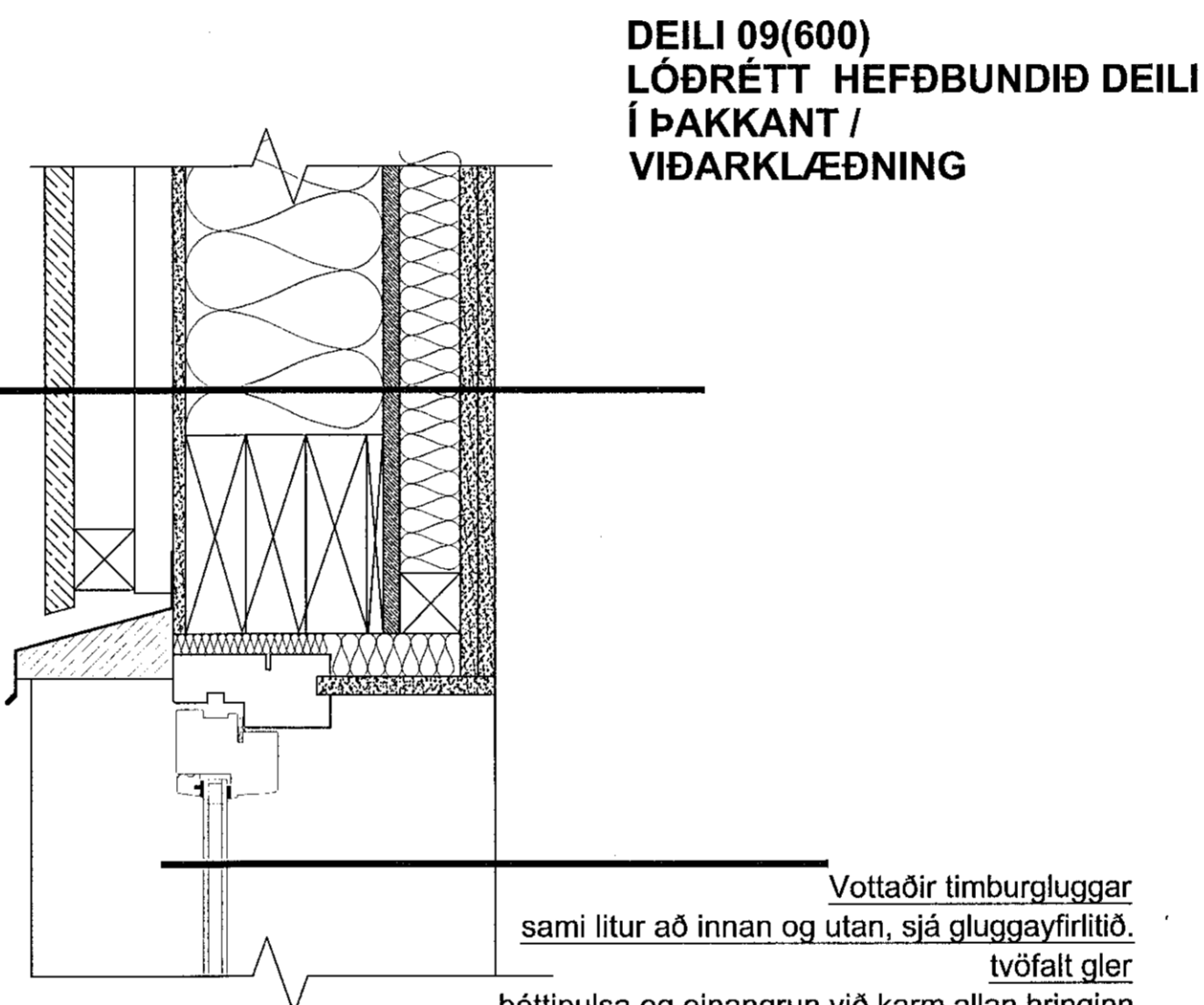

DEILI 09(600) LÓDRÉTT HEFÐBUNDIÐ DEILI Í PAKKANT / VIÐARKLÆÐNING

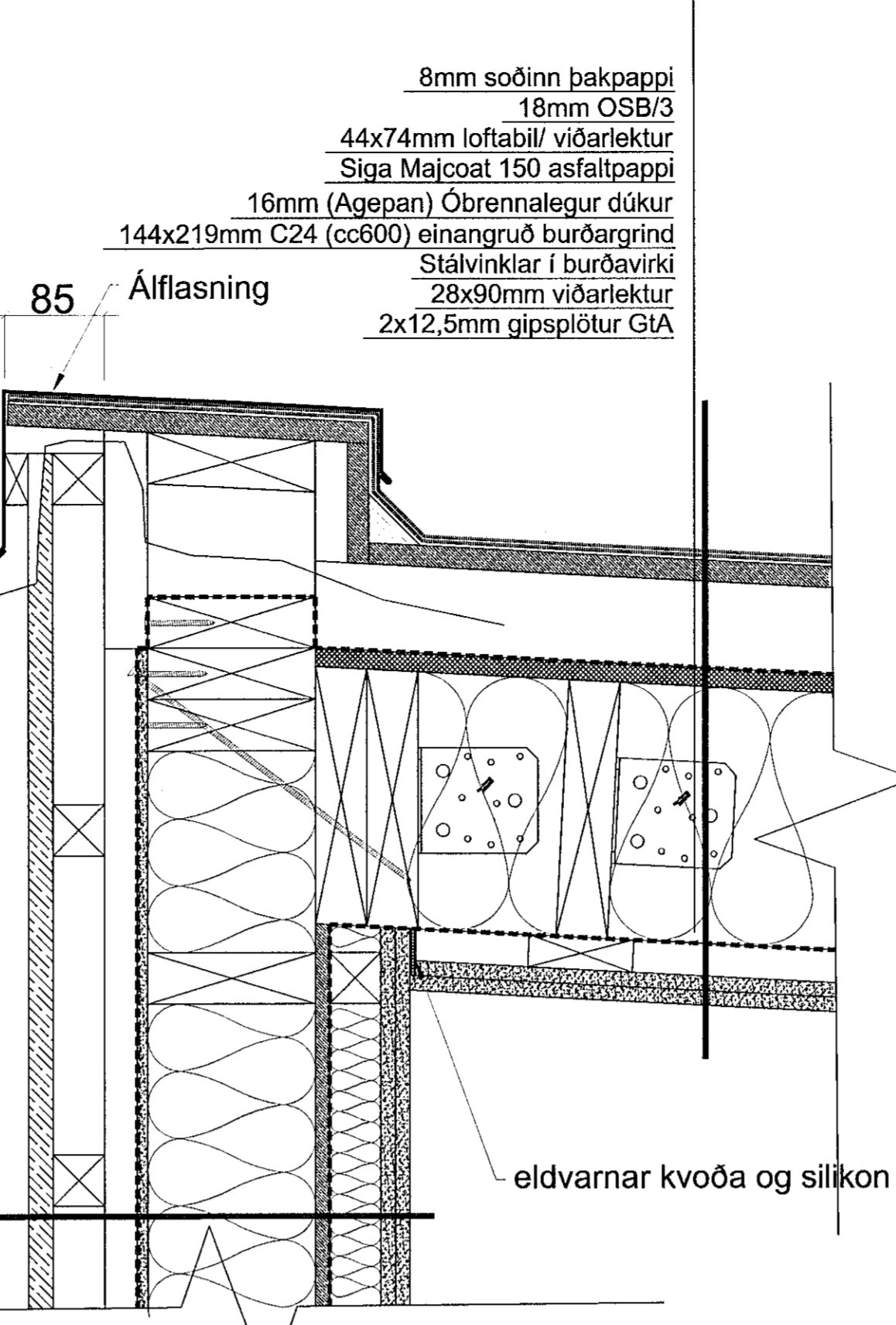

eldvarnar kvoða og silikon

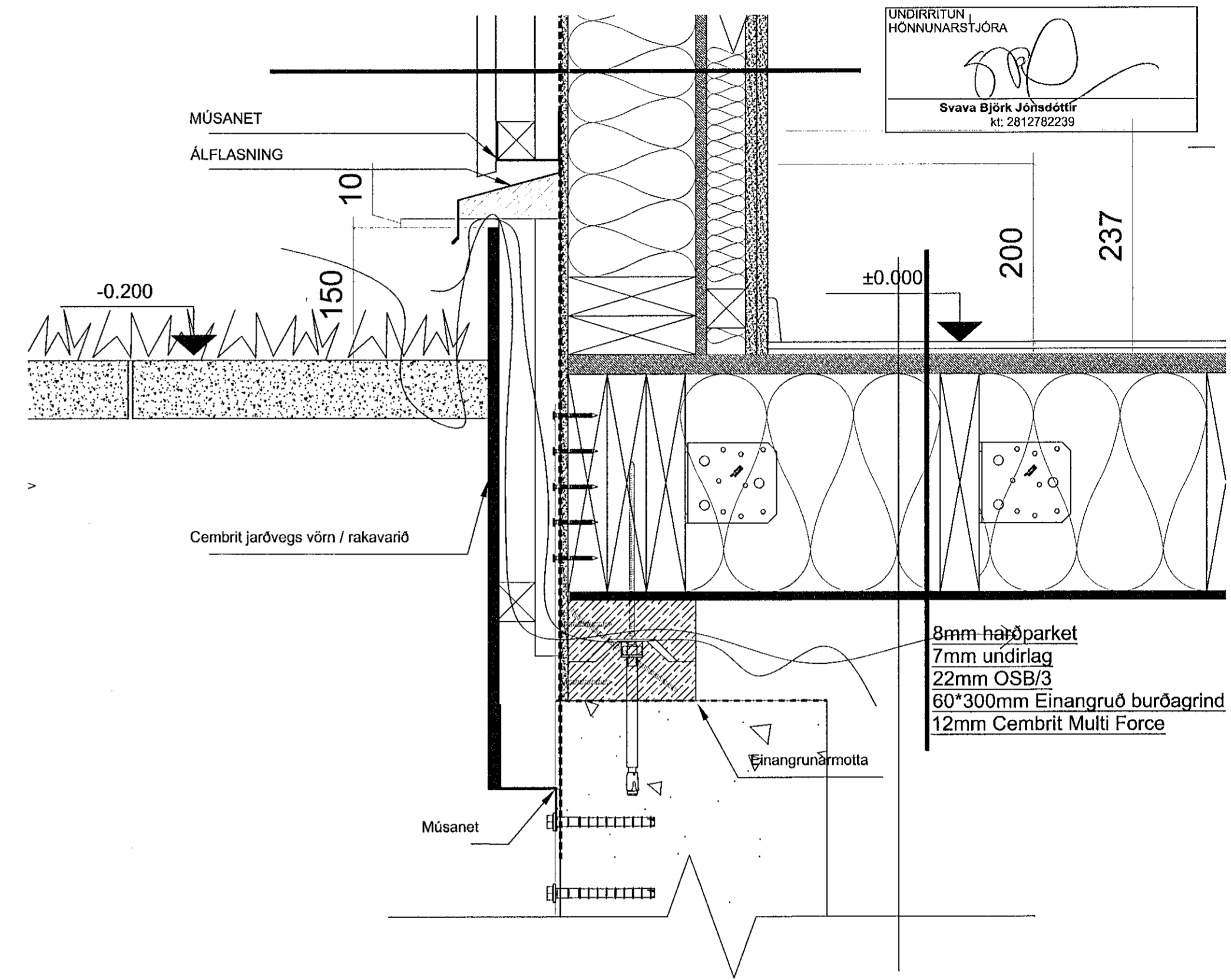

MÚSANET
ÁLFLASNING
10
-0.200
150

Cembrit jarðvegs vörn / rakavaríð

8mm hæðparket
7mm undirlag
22mm OSB/3
60*300mm Einangruð buðragrind
12mm Cembrit Multi Force

DEILI 11(600) LÓDRÉTT HEFÐBUNDIÐ DEILI Í SÖKKUL VIÐARKLÆÐNING

Útg. Skipting / breyting Dags. Tækniofritun

VERKKAUPI / EIGNAÐI
FJÖLBÝLISHÚS
TEGUND VÆRKS

HÁDEGISSKARD 12
GATASTÆÐNING

VERKTEIKNING
DEILILAUSNIR

LANDNÚMÉR: L225468
STADGR.: 1400-1-
MÁL.: 02
MKV.: 1:5
BLADSTÆRD: A1
ÚTGÁFA DAGS: 25.09.2019
TEIKNAD: SBJ - DG-KB

1805 602 - 01
WÄNN. ÚTGÁFA



Svava Björk Jónsdóttir
kt: 2812762239

Laugavegur 178 | Reykjavík | S: 8999958 | svavajons@svavajons.com

ÖLL AFRÖT OG AFRITUN TÆKNINGAR AÐ HILUTA EÐA Í HEILD ER HÁÐ SKRIFLEGGU LEYFI HÖFUNDA

Öll mál eru í mm. Mælið ekki af teikningum. Öll mál áttugist á staðnum. Ósamræmi í teikningum og vafastróði skat tilkynna arkitektum strax.