

8mm soðinn þakpappi  
 18mm OSB/3  
 44x74mm loftabil/ viðarlektur  
 Siga Majcoat 150 asfaltþappi  
 16mm (Agepan) Öbrennalegur dúkur  
 144x219mm C24 (cc600) einangruð burðargrind  
 Stálvinklar í burðavirki  
 28x90mm viðarlektur  
 2x12,5mm gipsplötur GfA

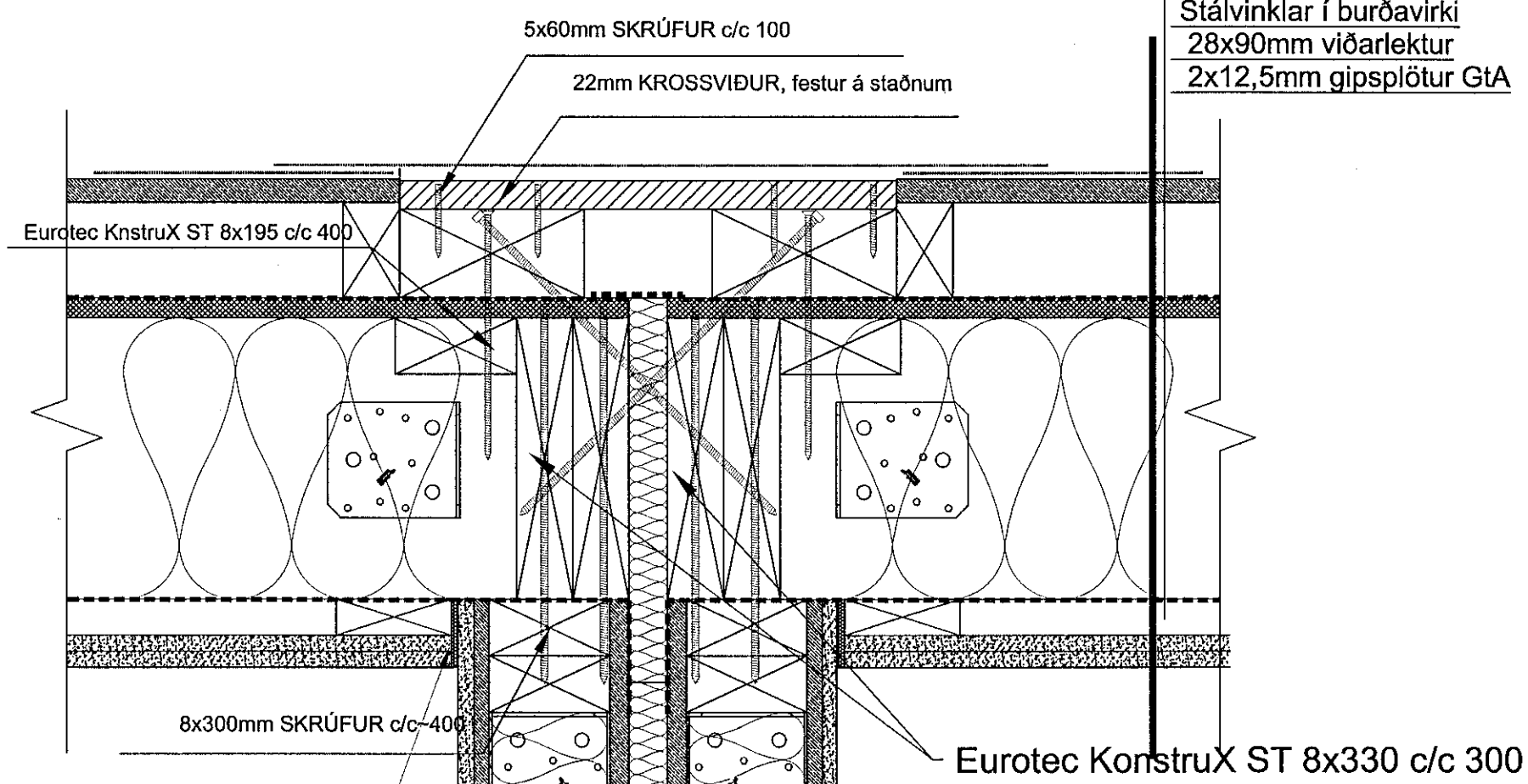

eldvarnar kvoða og silikon

12,5mm gífsklæðning  
 12mm OSB/3  
 94mm burðagrind  
 15mm OSB/3  
 30mm loftabil  
 Paroc eXtra rockwool einangrun  
 15mm OSB/3  
 30mm loftabil  
 94mm burðagrind  
 12mm OSB/3  
 12,5mm gífsklæðning

**DEILI 18(600)**  
 LÖÐRÉTT HEFÐBUNDIÐ DEILI Í  
 SAMSKEYTI MÓDULA Á MILLI ÍBÚÐA

12,5mm gífsklæðning  
 12mm OSB/3  
 94mm burðagrind  
 15mm OSB/3  
 30mm loftabil  
 Paroc eXtra rockwool einangrun  
 15mm OSB/3  
 30mm loftabil  
 94mm burðagrind  
 12mm OSB/3  
 12,5mm gífsklæðning

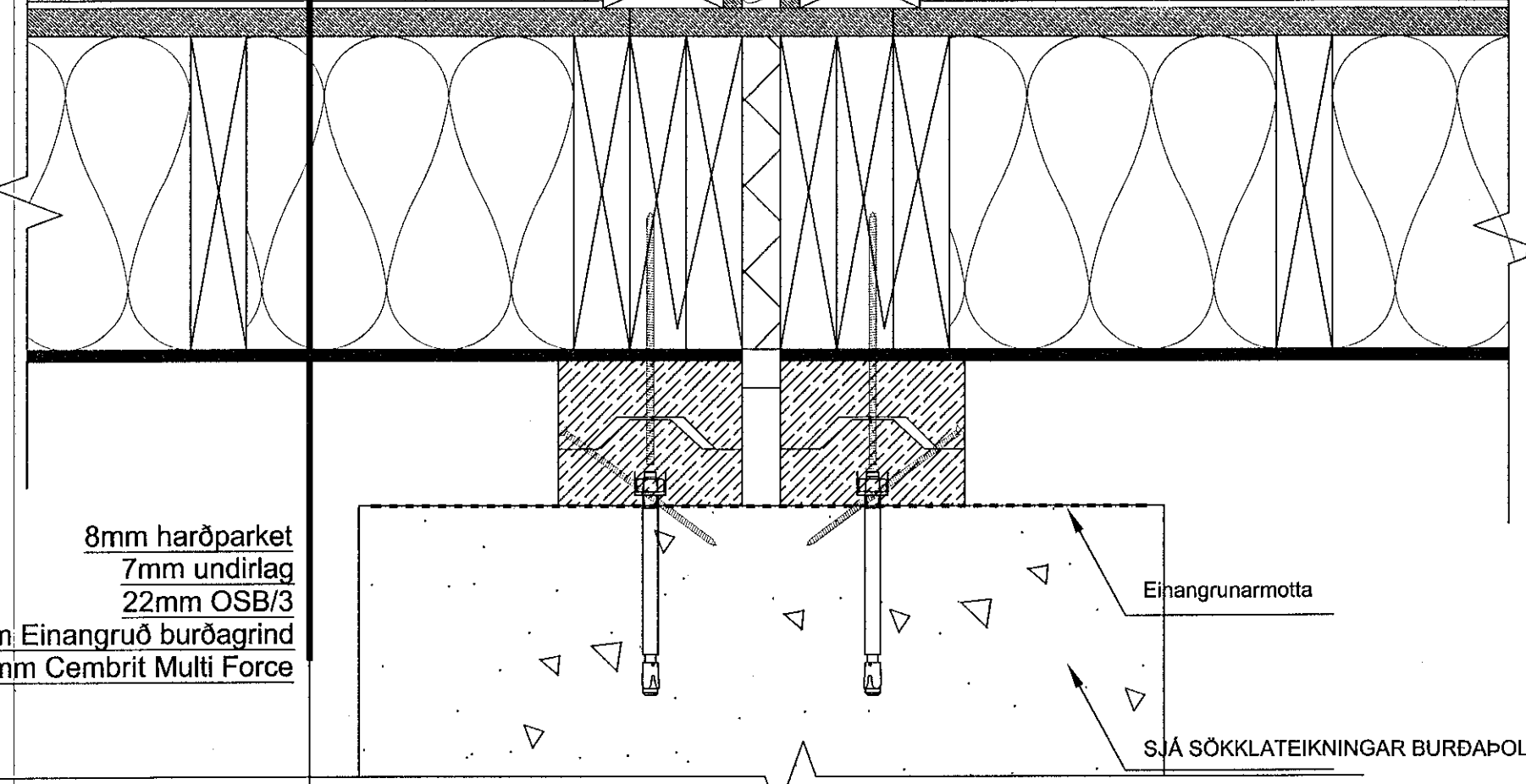
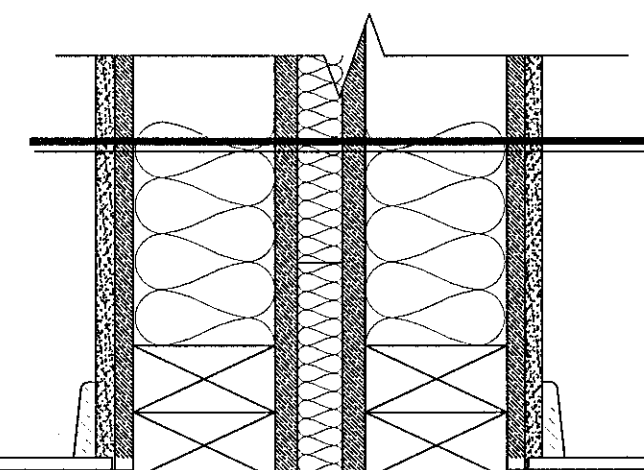

**DEILI 19(600)**  
 LÖÐRÉTT HEFÐBUNDIÐ DEILI Í  
 SAMSKEYTI MÓDULA Á MILLI ÍBÚÐA  
 SÖKKULL

8mm soðinn þakpappi  
 18mm OSB/3  
 44x74mm loftabil/ viðarlektur  
 Siga Majcoat 150 asfaltþappi  
 16mm (Agepan) Öbrennalegur dúkur  
 144x219mm C24 (cc600) einangruð burðargrind  
 Stálvinklar í burðavirki  
 28x90mm viðarlektur  
 2x12,5mm gipsplötur GfA

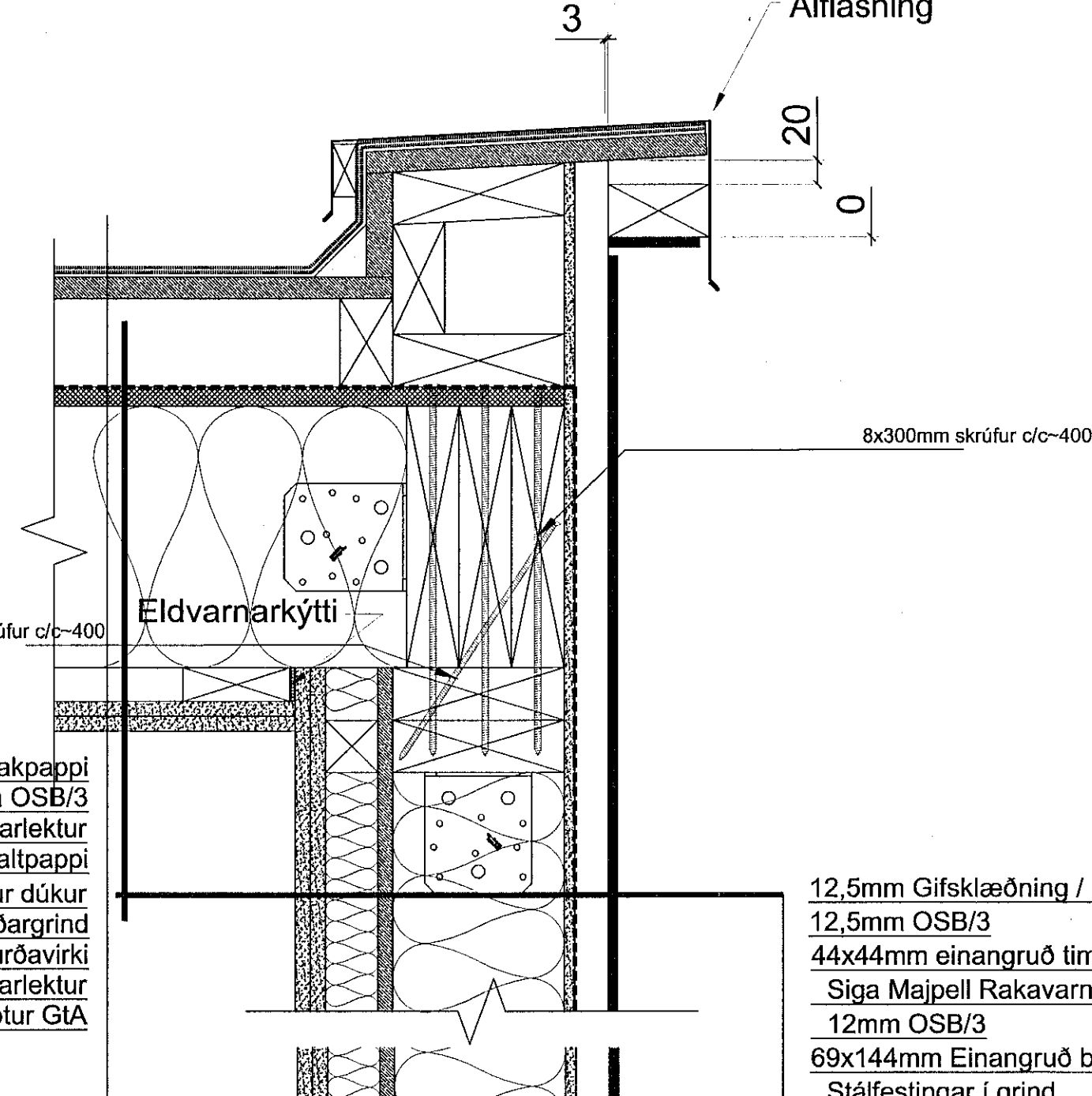

12,5mm Gífsklæðning / rakavarín í votrymum  
 12,5mm OSB/3  
 44x44mm einangruð timburstöð  
 Siga Majpell Rakavarnalag  
 12mm OSB/3  
 69x144mm Einangruð burðargrind (c/c300)  
 Stálfestingar í grind  
 9,5 mm eldvarnar gífs, GfF  
 Rothoblaas Traspir EVO 90 Vindþappi  
 28 x 90mm lóðréttar DEILI 20(600)  
 8mm Cembrit Patir

**LÖÐRÉTT HEFÐBUNDIÐ DEILI**  
**Í ÞAKKANT /**  
**VIÐARKLÆÐNING**

**DEILI 21-22(600)**  
 LÖÐRÉTT HEFÐBUNDIÐ DEILI  
 TOPP & BOTNSTYKKI  
 GLUGGA  
 CEMBRIT KLÆÐNING

12,5mm Gífsklæðning / rakavarín í votrymum  
 12,5mm OSB/3  
 44x44mm einangruð timburstöð  
 Siga Majpell Rakavarnalag  
 12mm OSB/3  
 69x144mm Einangruð burðargrind (c/c300)  
 Stálfestingar í grind  
 9,5 mm eldvarnar gífs, GfF  
 Rothoblaas Traspir EVO 90 Vindþappi  
 28 x 90mm lóðréttar viðarlektur, undirkerfi (loftun)  
 8mm Cembrit Patina

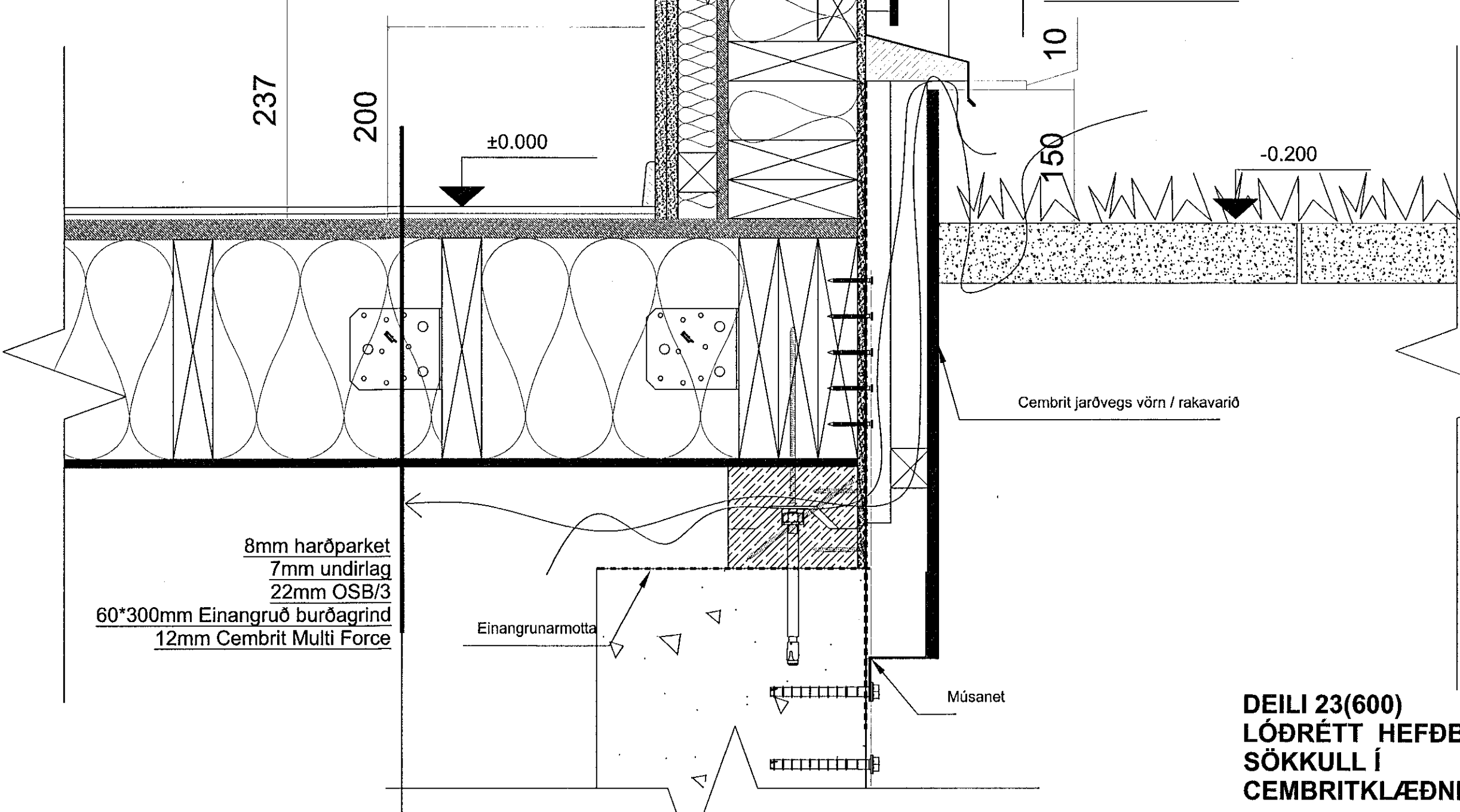

8mm harðparket  
 7mm undirlag  
 22mm OSB/3  
 60\*300mm Einangruð burðagrind  
 12mm Cembrit Multi Force  
 Einangrunarmotta

**DEILI 23(600)**  
 LÖÐRÉTT HEFÐBUNDIÐ DEILI  
 SÖKKULL Í  
 CEMBRITKLÆÐNINGU

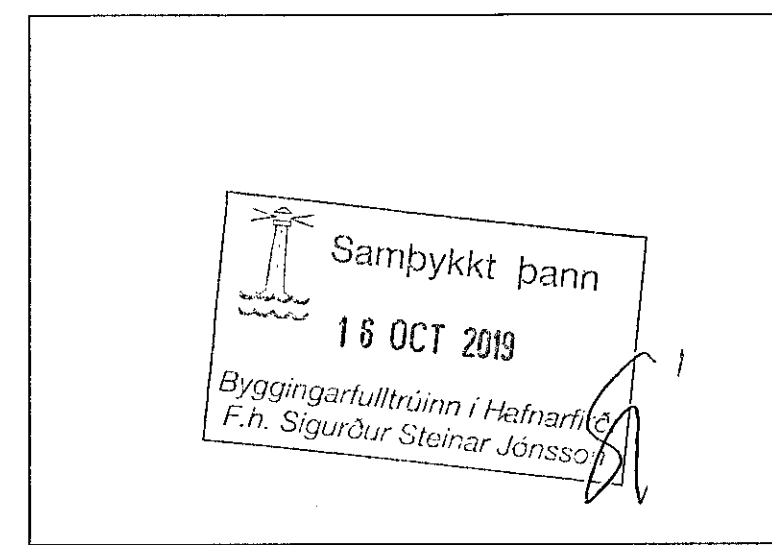

Upprunalegur hönnuður:

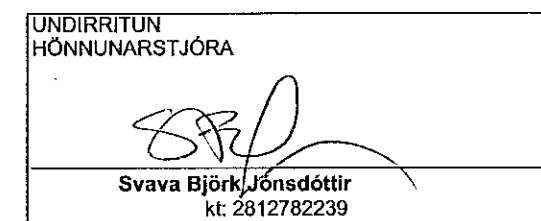

Dag. Skýring / Þýðing. Dags. Fraknahlýðing

VERKAUFRI / EIGNADI  
**FJÖLBÝLISHÚS**  
 TEGUND VERKS  
 HÁDEGISSKARD 12  
 ÖRNASTR. 12  
 VERKTEIKNING  
 DEILILAUSNIR  
 LANDNÚMÉR: L225485  
 STADGR.: 1400-1-  
 MHL.: 02  
 MRV.: 1:5  
 BÍLAGSTYFERD: A1  
 ÚTGÁFA DAGS: 25.09.2019  
 TEIKNAD: SBJ - DG-KB

1805  
 VERNRN  
 604 - 01  
 RABNR ÚTGÁFA



Laugavegur 178 | Reykjavík | Sími: 8999958 | svavajons@svavajons.com

ÖLL AÐNOT OG AFRITUN TEIKNINGAR AD HLUTA EBA | HÉLD ER HÁÐ SKRIFLEGA LEYFI HÖNDUNA

Öll mál eru í mm. Máló ekki af teikningum. Öll mál athugið á staðnum. Ósamræmi í teikningum og vafaáfríði skal líklyka arkitektum strax.