

- 12,5mm Gifsklæðning
- 12mm OSB/3
- 44x44mm einangruð timburstoð
- Siga Majpell Rakavarnalag
- 12mm OSB/3
- 69x144mm Einangruð buðrargrind (c/c300)
- Stálfestingar í grind
- 9,5 mm útigífs, GtH
- Rothoblaas Traspir EVO 90 Vindpappi
- 28 x 44mm lóðréttar viðarlektur, undirkerfi (loftun)
- 44 x 44mm láréttar viðarlektur, undirkerfi (loftun)
- 21x120mm & 21x145mm Furuklæðning í hlaupandi breiddum- RAL 7040

- 12,5mm gifsklæðning
- 12mm OSB/3
- 94mm burðagrind
- 15mm OSB/3
- 30mm loftabíl
- Paroc eXtra rockwool einangrun
- 15mm OSB/3
- 30mm loftabíl
- 94mm burðagrind
- 12mm OSB/3
- 12,5mm gifsklæðning

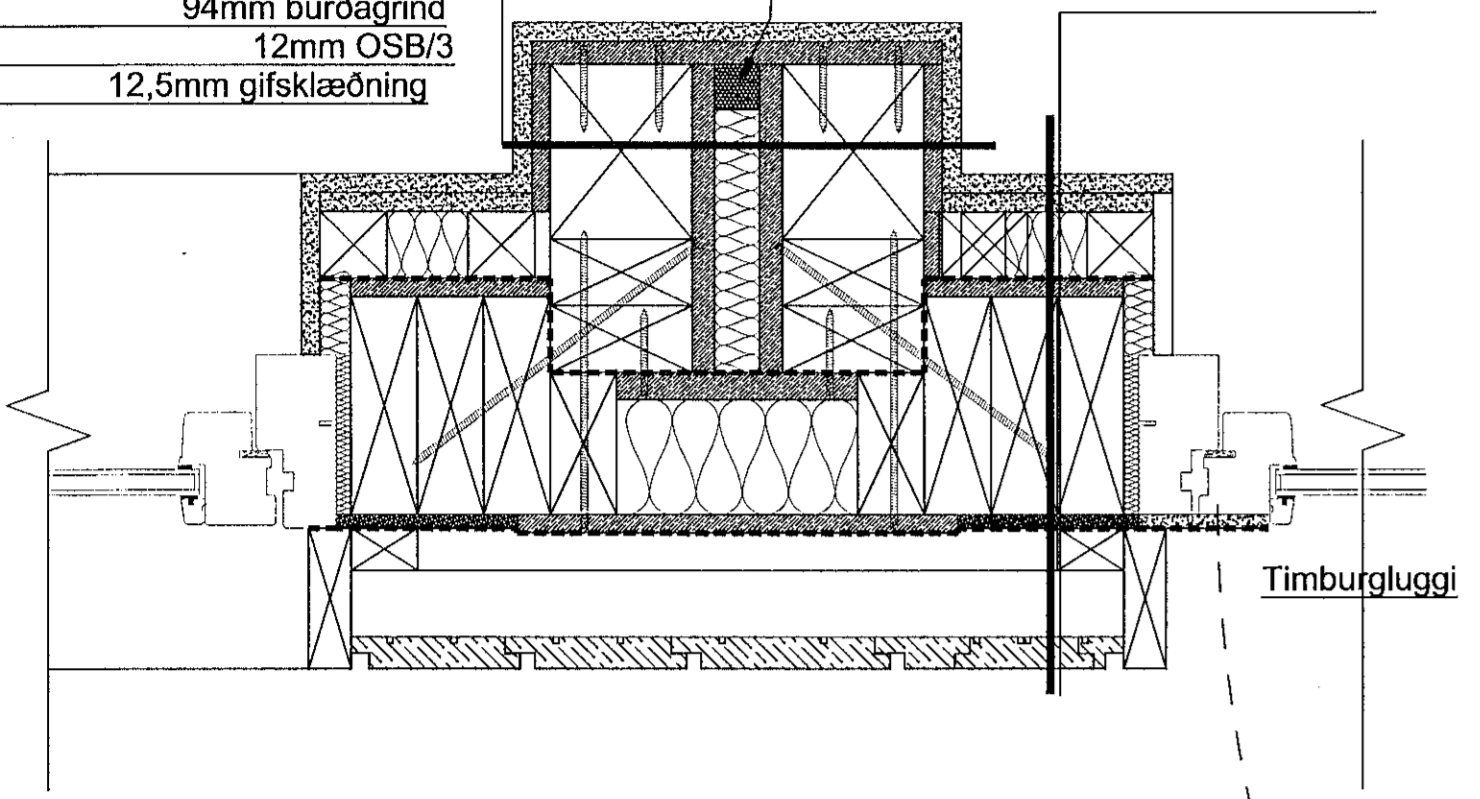

**DEILI 06(600)**  
LÁRÉTT HEFÐBUNDIÐ DEILI Í  
SAMSKEYTI VIÐ ÚTVEGG Á MILLI  
MÓDULA INNAN ÍBÚÐAR

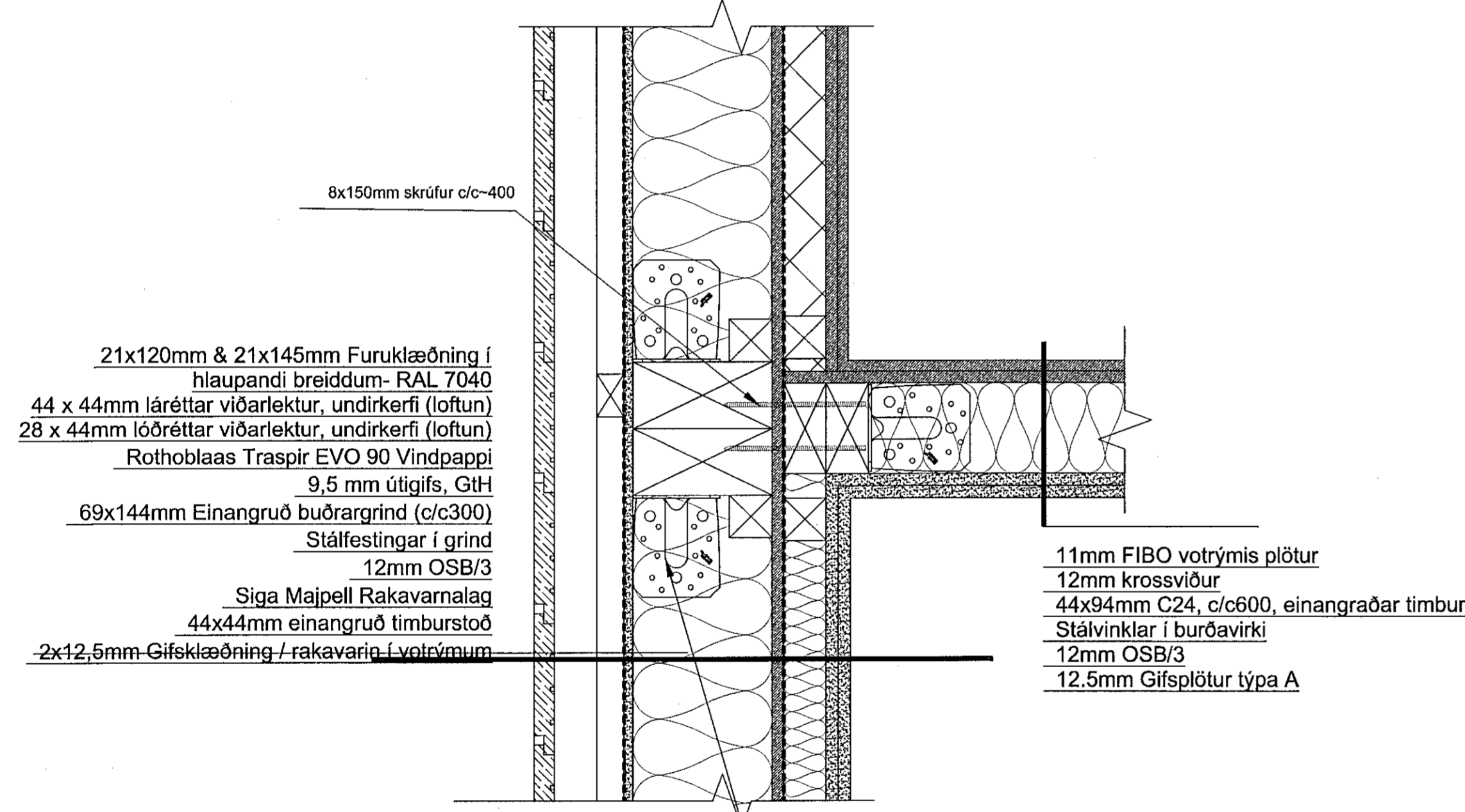

BMF 90 stálvinklar beggja vegna stoða, með (5+5) 4,0x40 nöglum - í botn og toppi á stoðum.

**DEILI 07(600)**  
LÁRÉTT HEFÐBUNDIN DEILI Í ÚTVEGG  
OG INNVEGG

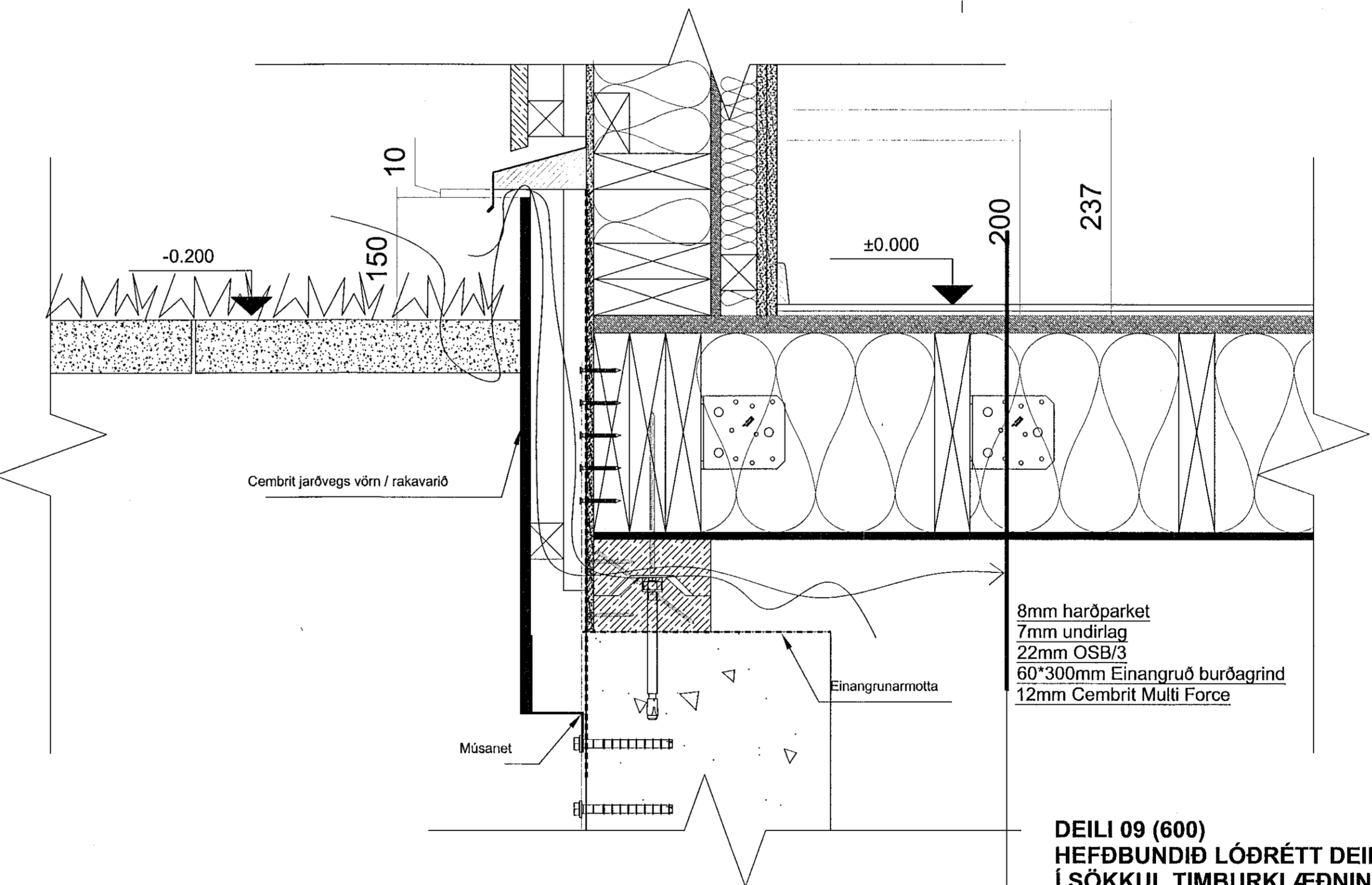

**DEILI 09 (600)**  
HEFÐBUNDIÐ LÓÐRÉTT DEILI  
Í SÖKKUL TIMBURKLÆÐNING

- 12,5mm Gifsklæðning
- 12mm OSB/3
- 44x44mm einangruð timburstoð
- Siga Majpell Rakavarnalag
- 12mm OSB/3
- 69x144mm Einangruð buðrargrind (c/c300)
- Stálfestingar í grind
- 9,5 mm útigífs, GtH
- Rothoblaas Traspir EVO 90 Vindpappi
- 28 x 44mm lóðréttar viðarlektur, undirkerfi (loftun)
- 44 x 44mm láréttar viðarlektur, undirkerfi (loftun)
- 21x120mm & 21x145mm Furuklæðning í hlaupandi breiddum- RAL 7040

- 8mm soðinn þakpappi
- 18mm OSB/3
- 44x74mm loftabíl/ viðarlektur
- Siga Majcoat 150 asfaltþappi
- 16mm (Agepan) Öbrennalegur dúkur
- 144x219mm C24 (cc600) einangruð burðargrind
- Stálvinklar í burðavirki
- 28x90mm viðarlektur
- 2x12,5mm gipsplötur GtA

**DEILI 08(600)**  
HEFÐBUNDIÐ LÓÐRÉTT DEILI  
Í ÞAKKANT.  
TIMBURKLÆÐNING

Samþykkt þann  
16 OCT 2019  
Byggingarfulltrúinn í Hafnarbrú  
F. H. Sigurður Steinar Jónsson

Upprunalegur hönnuður:

UNDIRRITUN  
HÖNNUNARSTJÓRA  
Svava Björk Jónsdóttir  
KE: 2812782239

Útg. / Sáping / Breyting: \_\_\_\_\_ Daga: \_\_\_\_\_ Teiknað/rituð: \_\_\_\_\_

VERKKAUPLI / ERKINGI  
**FJÖLBÝLIÐSHÚS**  
TEGUND VERKS  
HÁDEGISKARD 12  
GATASTAFSENING

VERKTEIKNING  
DEILILAUSNIR

LANDNÚMÉR: L225465  
STADGR.: 1400-1-  
04  
MKV.: 1:5  
BLADSTÆRÐ: A1  
ÚTGÁFA DAGS: 25.09.2019  
TEIKNAD: SBJ - DG-KB

1805 VERKFR. 602 - 01 RAKNR. ÚTGÁFA

BYKO  
Lögjóna kfi 75-6  
Siga Lív 1011, Laugavegur  
Sími: +371 7280096  
Fakki: +371 7280090

SVAVA JÓNIS  
Arkitektúr & Ráðgjöf

Svava Björk Jónsdóttir  
KE: 2812782239

Laugavegur 178 | Reykjavík | S: 8999958 | svava@svavajoni.com

Öll mál eru í mm. Mælið ekki af teikningum. Öll mál atþugist á staðnum. Ósamræmi í teikningum og vafastríði skal tilkynna arkitektum strax.

ÖLL AFNOT OG AFTRITUR TEIKNINGARNA HLUFA EÐA Í HEILD ER HÁÐ SKOFLÉGU LEYFI HOFRUNDA.