

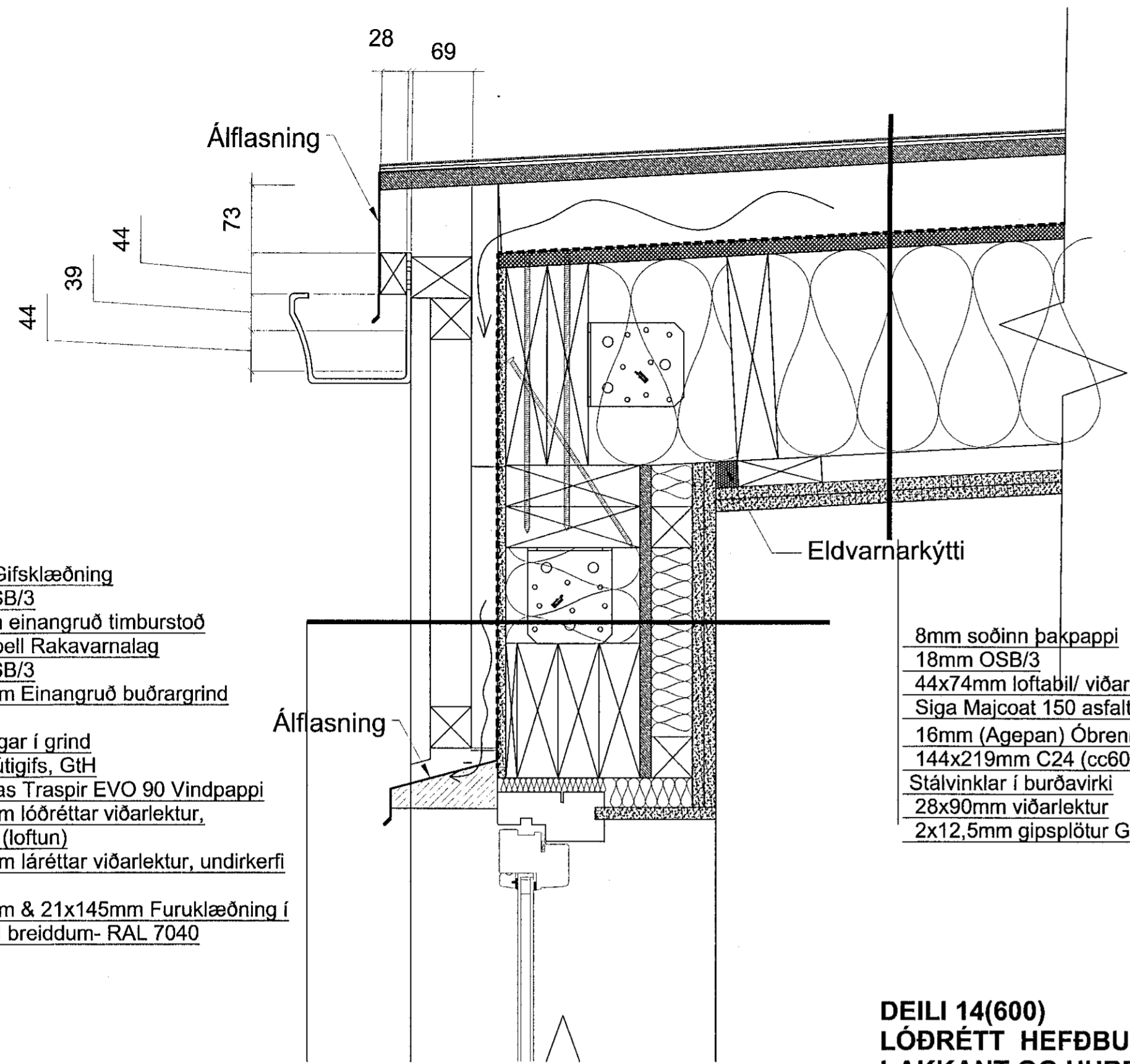

Upprunalegur hönnuður:

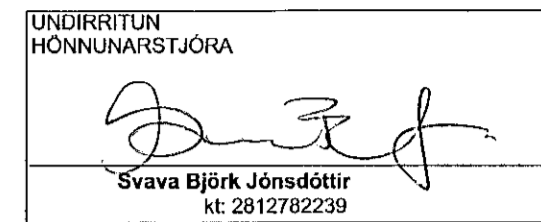

12,5mm Gífsklæðning
12mm OSB/3
44x44mm einangruð timburstoð
Siga Majpell Rakavarnalag
12mm OSB/3
69x144mm Einangruð buðrargrind (c/c300)
Stálfestingar í grind
9,5 mm útigífs, GtH
Rothoblaas Traspir EVO 90 Vindpappi
28 x 44mm lóðréttar víðarlektur, undirkerfi (loftun)
44 x 44mm láréttar víðarlektur, undirkerfi (loftun)
21x120mm & 21x145mm Furuklæðning í hlaupandi breiddum- RAL 7040

DEILI 14(600)
LÓÐRÉTT HEFÐBUNDIÐ DEILI Í ÞAKKANT OG HURÐ

8mm soðinn þakpappi
18mm OSB/3
44x74mm lofiabil/ víðarlektur
Siga Majcoat 150 asfaltþappi
16mm (Agepan) Öbrennalegur dúkur
144x219mm C24 (cc600) einangruð burðargrind
Stálvinklar í burðavirki
28x90mm víðarlektur
2x12,5mm gipsplötur GtA

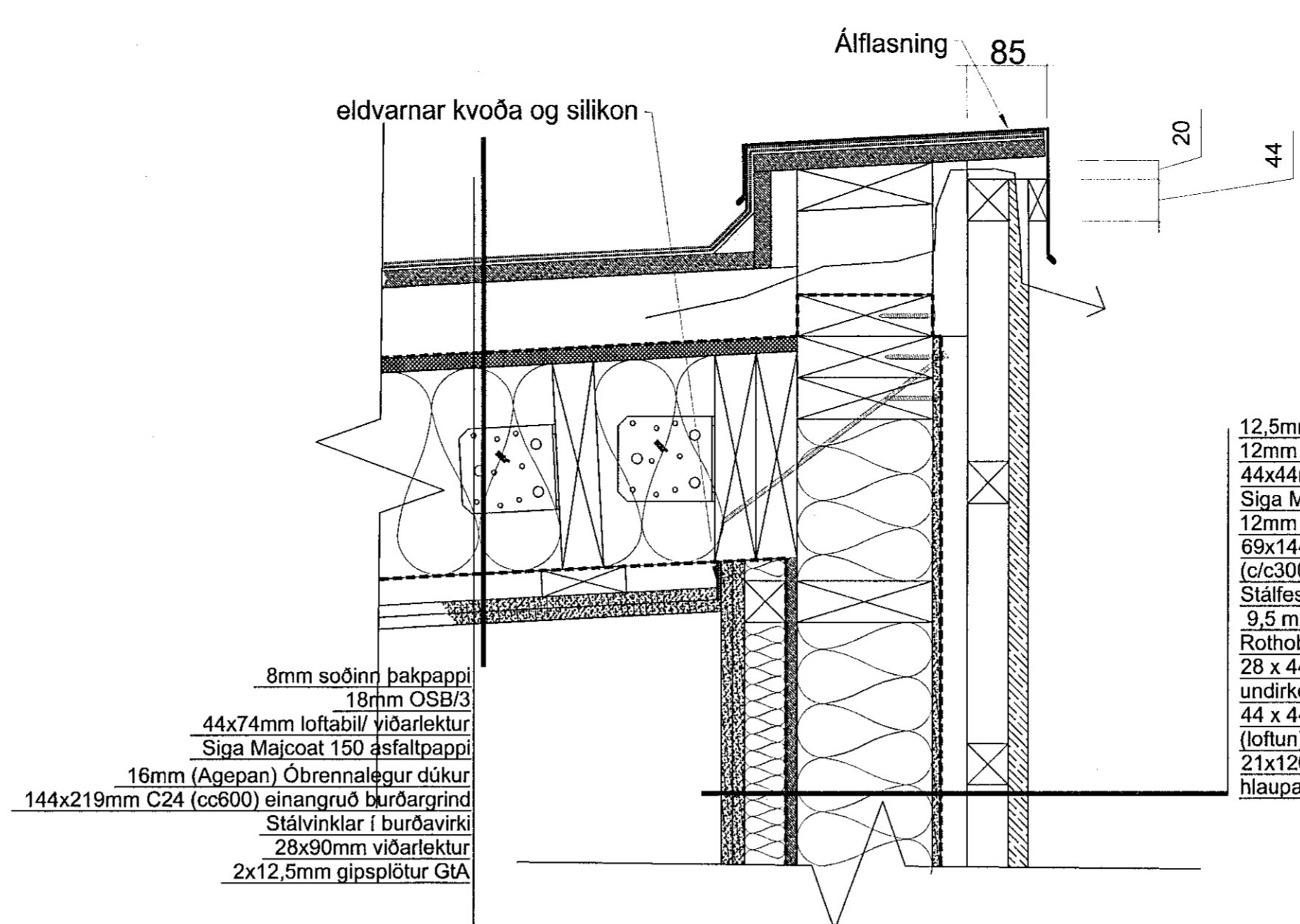

8mm soðinn þakpappi
18mm OSB/3
44x74mm lofiabil/ víðarlektur
Siga Majcoat 150 asfaltþappi
16mm (Agepan) Öbrennalegur dúkur
144x219mm C24 (cc600) einangruð burðargrind
Stálvinklar í burðavirki
28x90mm víðarlektur
2x12,5mm gipsplötur GtA

12,5mm Gífsklæðning
12mm OSB/3
44x44mm einangruð timburstoð
Siga Majpell Rakavarnalag
12mm OSB/3
69x144mm Einangruð buðrargrind (c/c300)
Stálfestingar í grind
9,5 mm útigífs, GtH
Rothoblaas Traspir EVO 90 Vindpappi
28 x 44mm lóðréttar víðarlektur, undirkerfi (loftun)
44 x 44mm láréttar víðarlektur, undirkerfi (loftun)
21x120mm & 21x145mm Furuklæðning í hlaupandi breiddum- RAL 7040

DEILI 16(600)
LÓÐRÉTT HEFÐBUNDIÐ DEILI Í ÞAKKANT / VÍÐARKLÆÐNING

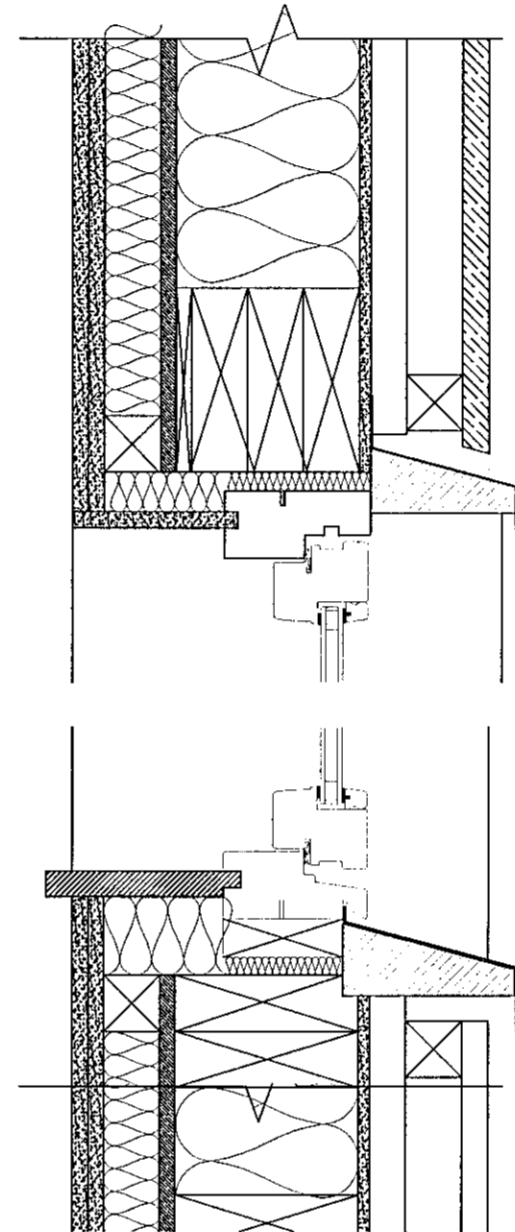

DEILI 17&18(600)
LÓÐRÉTT HEFÐBUNDIÐ DEILI TOPP OG BOTNSTYKKI GLUGGA Í VÍÐARKLÆÐNINGU

12,5mm Gífsklæðning
12mm OSB/3
44x44mm einangruð timburstoð
Siga Majpell Rakavarnalag
12mm OSB/3
69x144mm Einangruð buðrargrind (c/c300)
Stálfestingar í grind
9,5 mm útigífs, GtH
Rothoblaas Traspir EVO 90 Vindpappi
28 x 44mm lóðréttar víðarlektur, undirkerfi (loftun)
44 x 44mm láréttar víðarlektur, undirkerfi (loftun)
21x120mm & 21x145mm Furuklæðning í hlaupandi breiddum- RAL 7040

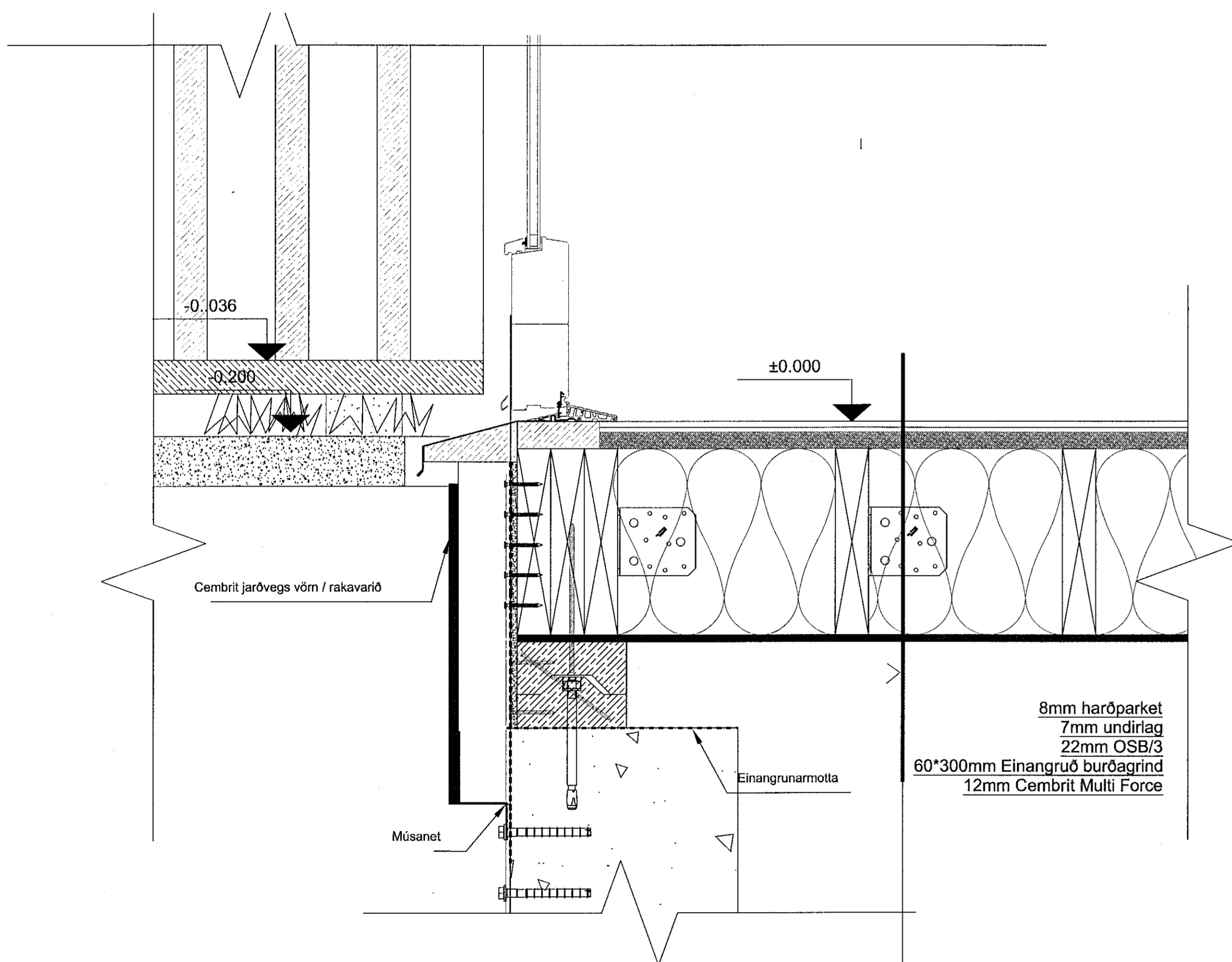

DEILI 15(600)
LÓÐRÉTT HEFÐBUNDIÐ DEILI Í SÖKKUL OG HURÐ

8mm harðparket
7mm undirlag
22mm OSB/3
60°300mm Einangruð burðargrind
12mm Cembrit Multi Force

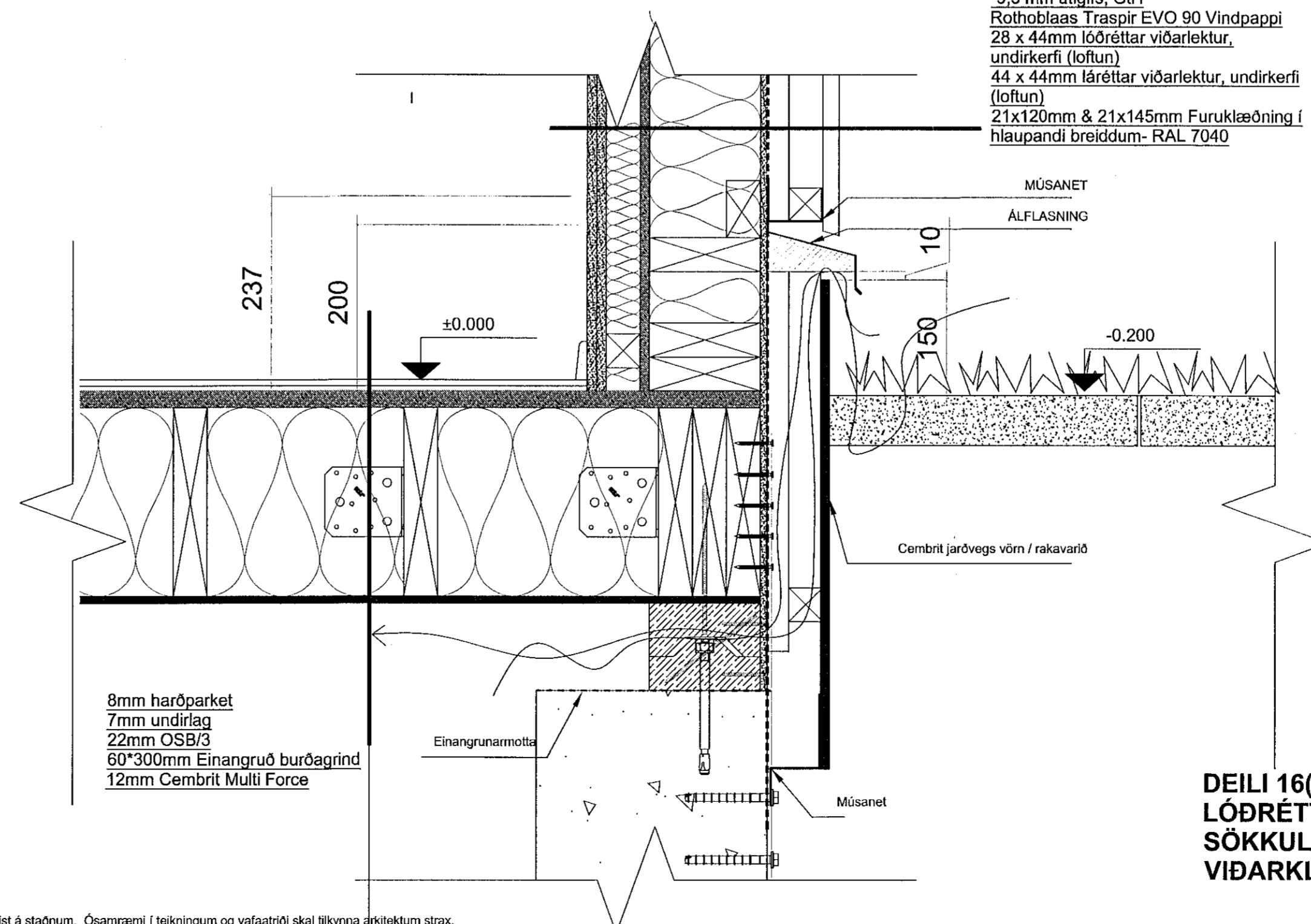

8mm harðparket
7mm undirlag
22mm OSB/3
60°300mm Einangruð burðargrind
12mm Cembrit Multi Force

DEILI 16(600)
LÓÐRÉTT HEFÐBUNDIÐ DEILI SÖKKULL Í VÍÐARKLÆÐNINGU

Stig. | Skýring / Býgning | Daga. | Tölunúmer/Vísing

VERKKAUPLI / EIGNARI
FJÖLBÝLIÐSHÚS
TEGUND VERKS

HÁDEGISSKARD 12
GATAFRÉTTINGUR

VERKTEIKNING
DEILILAUSNIR

LANDNÚMÉR: L225465
STAÐGR.: 1400-1-
MHL.: 04
MKV.: 1:5
BLAÐSTÆRÐ: A1
ÚTGÁFA DASS: 25.09.2019
TEIKNAD: SBJ - DG-KB

1805
VERKNAF. RAGNRE. ÚTGÁFA

604 - 01



Svava Björk Jónsdóttir
kt. 2812782239

Laugavegur 178 | Reykjavík S. 8909958 | svavajons@svavajons.com

ÖLL AFRÖT OG AFRITUN TERNINGARAD HLUTA EÐA Í HEILD ER HÁÐ SPORLEIGU LEYFINGURDA.

Öll mál eru í mm. Máló ekki af teikningum. Öll mál athugið á staðnum. Ósamræmi í teikningum og vafastríði skal tilkynna arkitektum strax.