

Upprunalegur hönnuður:

12,5mm Gifsklæðning / rakavarín í votrymum
12,5mm OSB/3
44x44mm einangruð timburstoð
Siga Majpell Rakavarnalag
12mm OSB/3
69x144mm Einangruð buðargrind (c/c300)
Stálfestingar í grind
9,5 mm eldvarnar gifs, GfF
Rothoblaas Traspir EVO 90 Vindpappi
28 x 90mm lóðréttar viðarlektur, undirkerfi (loftun)
8mm Cembrit Patina

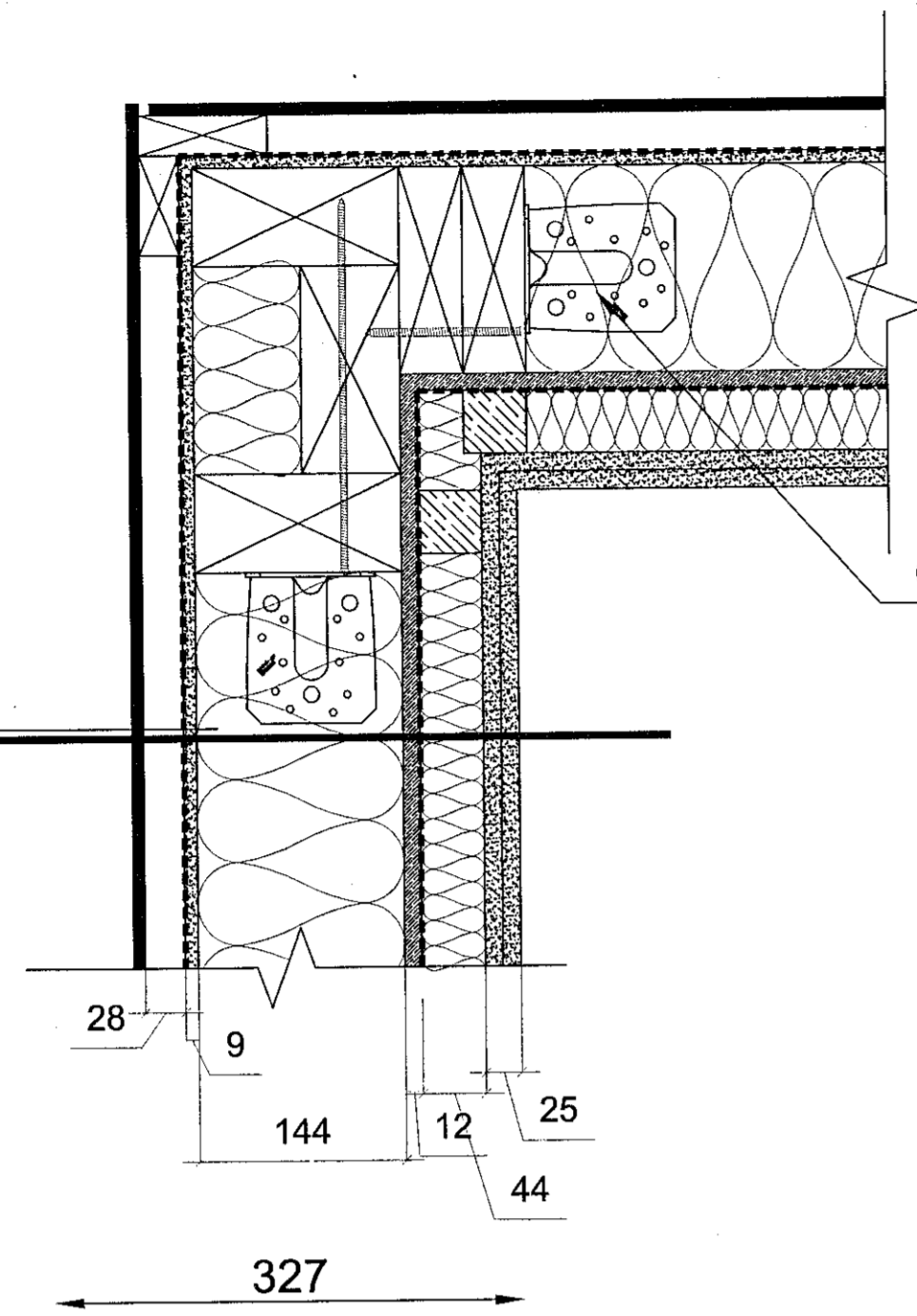

DEILI 01(600)
LÁRÉTT HEFÐBUNDIÐ DEILI Í
ÚTHORN- CEMBRIT

12,5mm Gifsklæðning / rakavarín í votrymum
12,5mm OSB/3
44x44mm timburstoð
Siga Majpell Rakavarnalag
12mm OSB/3
69x120mm Einangruð buðargrind (c/c300)
Stálfestingar í grind
44x44mm einangruð timburstoð
9,5 mm eldvarnar gifs, GfF
Rothoblaas Traspir EVO 90 Vindpappi
28 x 90mm lóðréttar viðarlektur, undirkerfi (loftun)
8mm Cembrit Patina

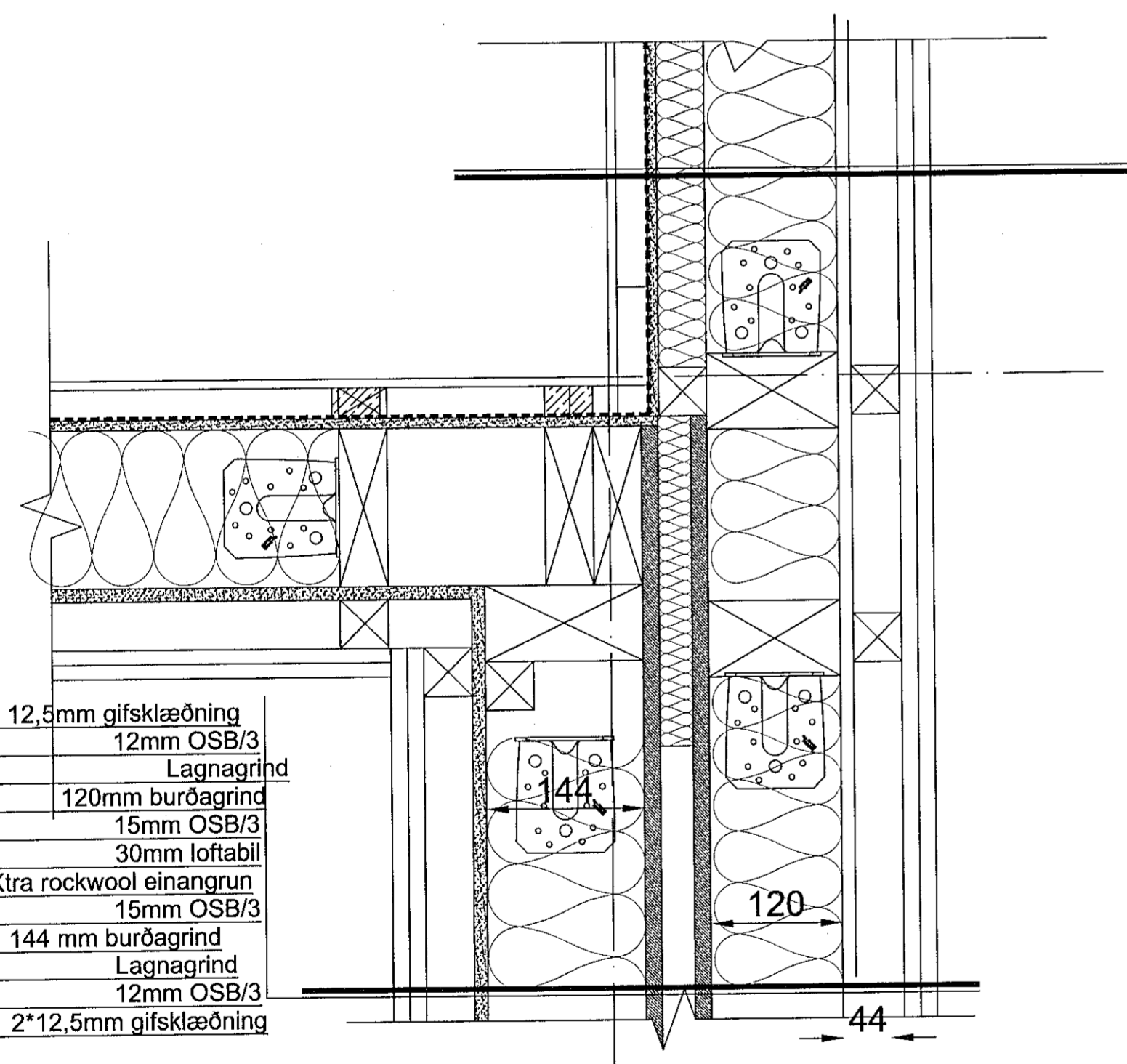

DEILI 02(600)
LÁRÉTT HEFÐBUNDIÐ DEILI Í CEMBRIT
KLÆÐNING- IINNORN OG SAMTENGING
MODULA

BMF 90 stálvinklar beggja vegna
stoða, með (5+5) 4,0x40 nöglum - í
botn og toppi á stoðum.

12,5mm Gifsklæðning / rakavarín í votrymum
12,5mm OSB/3
44x44mm einangruð timburstoð
Siga Majpell Rakavarnalag
12mm OSB/3
69x144mm Einangruð buðargrind (c/c300)
Stálfestingar í grind
9,5 mm eldvarnar gifs, GfF
Rothoblaas Traspir EVO 90 Vindpappi
28 x 90mm lóðréttar viðarlektur, undirkerfi (loftun)
8mm Cembrit Patina

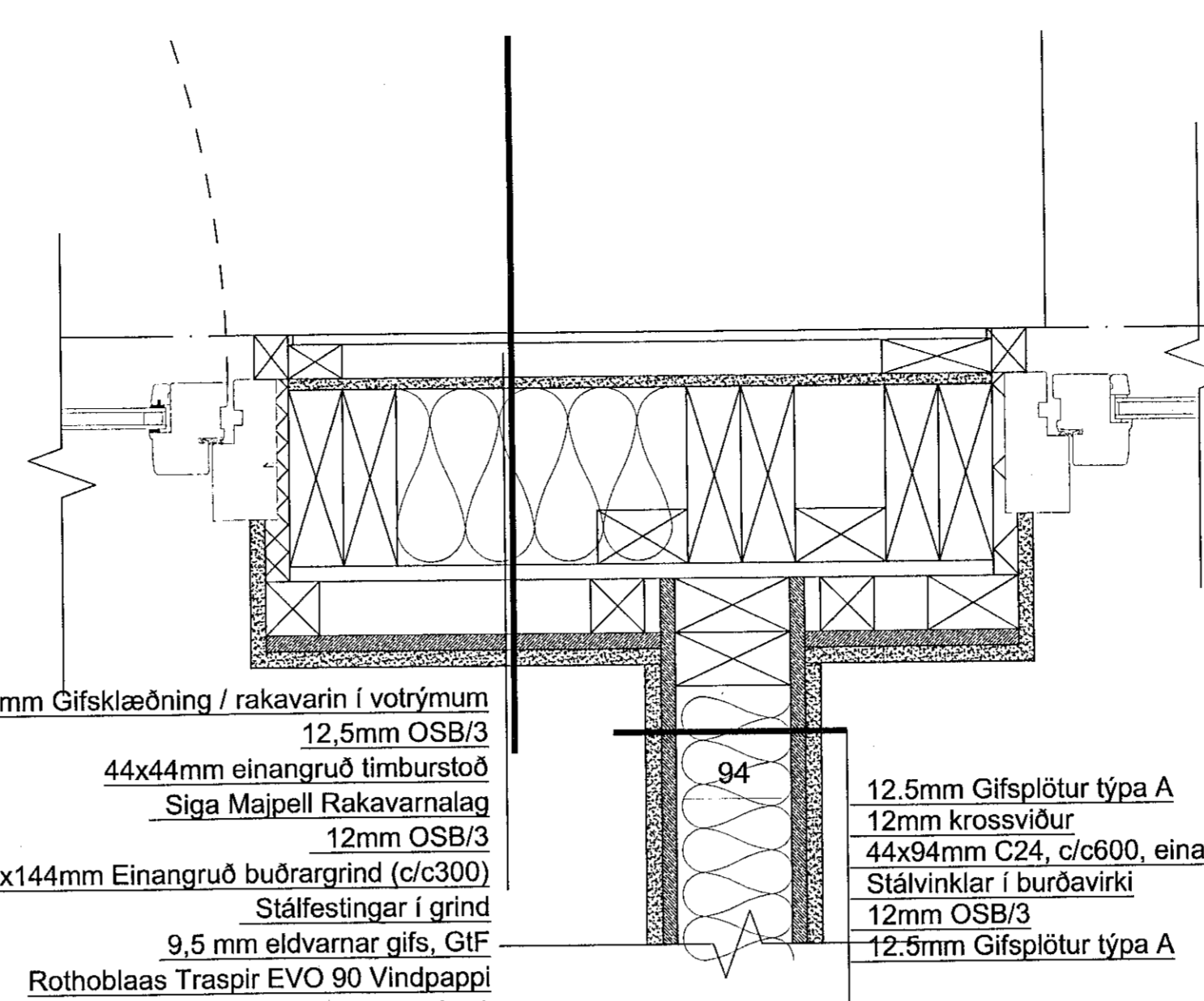

DEILI 03(600)
LÁRÉTT HEFÐBUNDIÐ DEILI Í
MODULA VIÐ ÚTVEGG OG
ÚTIHURÐIR

12,5mm Gifsklæðning / rakavarín í votrymum
12,5mm OSB/3
44x44mm einangruð timburstoð
Siga Majpell Rakavarnalag
12mm OSB/3
69x144mm Einangruð buðargrind (c/c300)
Stálfestingar í grind
9,5 mm eldvarnar gifs, GfF
Rothoblaas Traspir EVO 90 Vindpappi
28 x 90mm lóðréttar viðarlektur, undirkerfi (loftun)
8mm Cembrit Patina

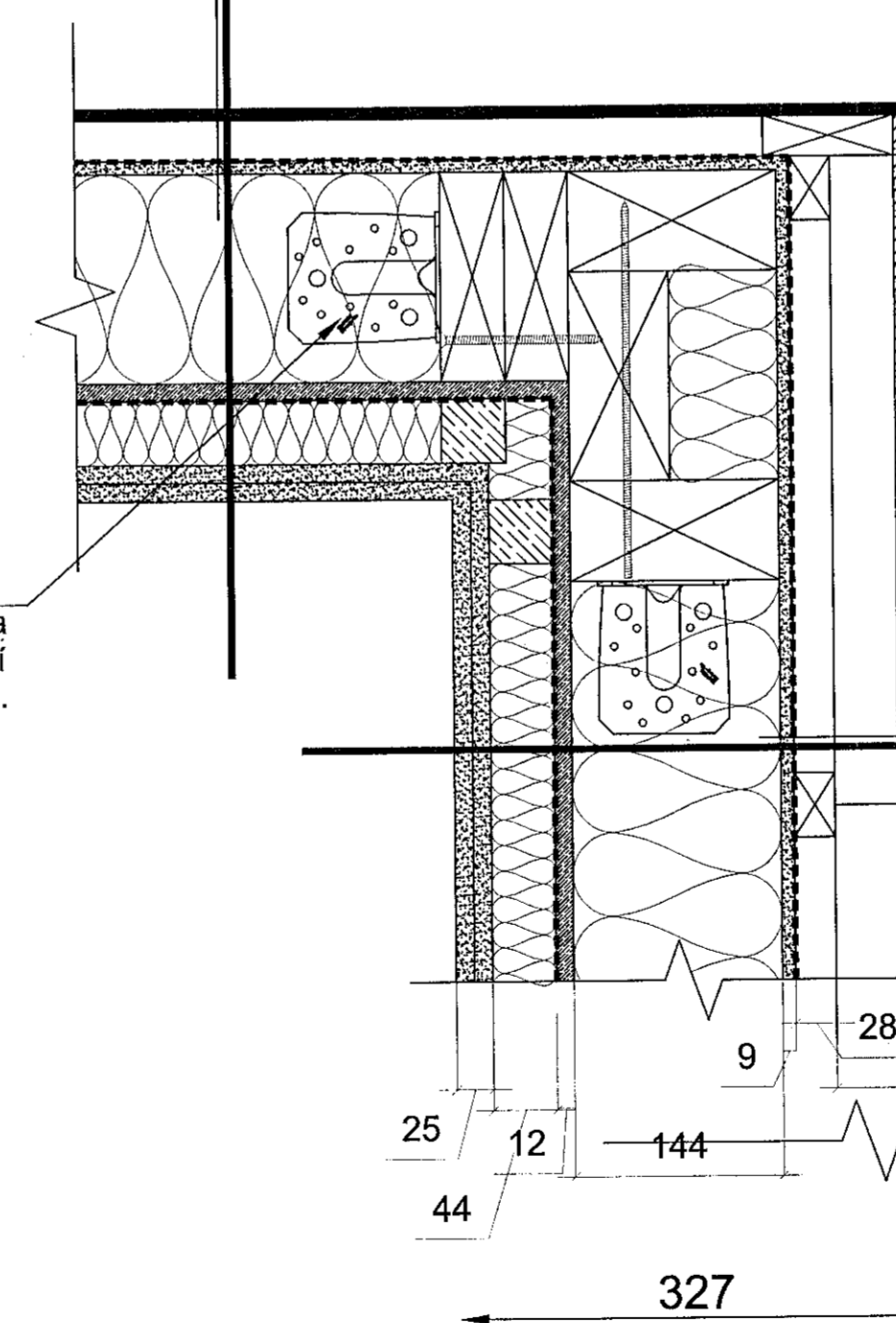

12,5mm Gifsklæðning
12mm OSB/3
44x44mm einangruð timburstoð
Siga Majpell Rakavarnalag
12mm OSB/3
69x144mm Einangruð buðargrind (c/c300)
Stálfestingar í grind
9,5 mm útgifs, GfH
Rothoblaas Traspir EVO 90 Vindpappi
28 x 44mm lóðréttar viðarlektur, undirkerfi (loftun)
44 x 44mm láréttar viðarlektur, undirkerfi (loftun)
21x120mm & 21x145mm Furuklæðning í
hlaupandi breiddum- RAL 7040

DEILI 04(600)
LÁRÉTT HEFÐBUNDIÐ DEILI Í
ÚTHORN MEÐ CEMBRIT &
TIMBUR KLÆÐNINGU

Útg. | Skýring / Breyting | Dags. | Teknaálfir / Síða

VERKKAUPI / EIGNAÐI
FJÖLBÝLISHÚS
TEGUND VERG

HÁDEGISSKARD 12
GARÐSTADHÖND

VERKTEIKNING
DEILILAUSNIR

LANDNÚMÉR: L225465
STADGR.: 1400-1-
MHL: 03
MKV.: 1,5
BLAÐSTÆRÐ: A1
ÚTGÁFA DAGS: 26.09.2019
TEIKNAD: SBJ - DG-KB

1805 VERKNAI 601 - 01
RÆÐNR. ÚTGÁVA



Laugavegur 178 | Reykjavík | S: 8999958 | svavajons@svavajons.com

ÖLL AFRÖT OG AFRITUN TÆKNINGAR OG HEILU/AFNA ELDU ELDU ER HÁÐ SIKRPLEGU LEYFI HÖFUNDARA