

Samþykkt þann
16 OCT 2019
Byggingarfulltrúinn í Hafnarhæð
F.h. Sigurður Steinar Jónsson

Upprunalegur hönnuður:

UNDIRRITUN
HÖNNUNARSTJÓRA
Svava Björk Jónsdóttir
Svava Björk Jónsdóttir
Kt: 2012782239

- 12,5mm Gífsklæðning / rakavarín í votrymum
- 12,5mm OSB/3
- 44x44mm einangruð timburstoð
- Siga Majpell Rakavarnalag
- 12mm OSB/3
- 69x144mm Einangruð buðrargrind (c/c300)
- Stáfestingar í grind
- 9,5 mm eldvarnar gífs, GtF
- Rothoblaas Traspir EVO 90 Vindpappi
- 28 x 90mm lóðréttar víðarlektur, undirkerfi (loftun)
- 8mm Cembrit Patina

- 12,5mm gífsklæðning
- 12mm OSB/3
- Lagnagrind
- 120mm buðrargrind
- 15mm OSB/3
- 30mm loftabil
- Paroc eXtra rockwool einangrun
- 15mm OSB/3
- 144 mm buðrargrind
- Langagrind
- 12mm OSB/3
- 12,5mm gífsklæðning

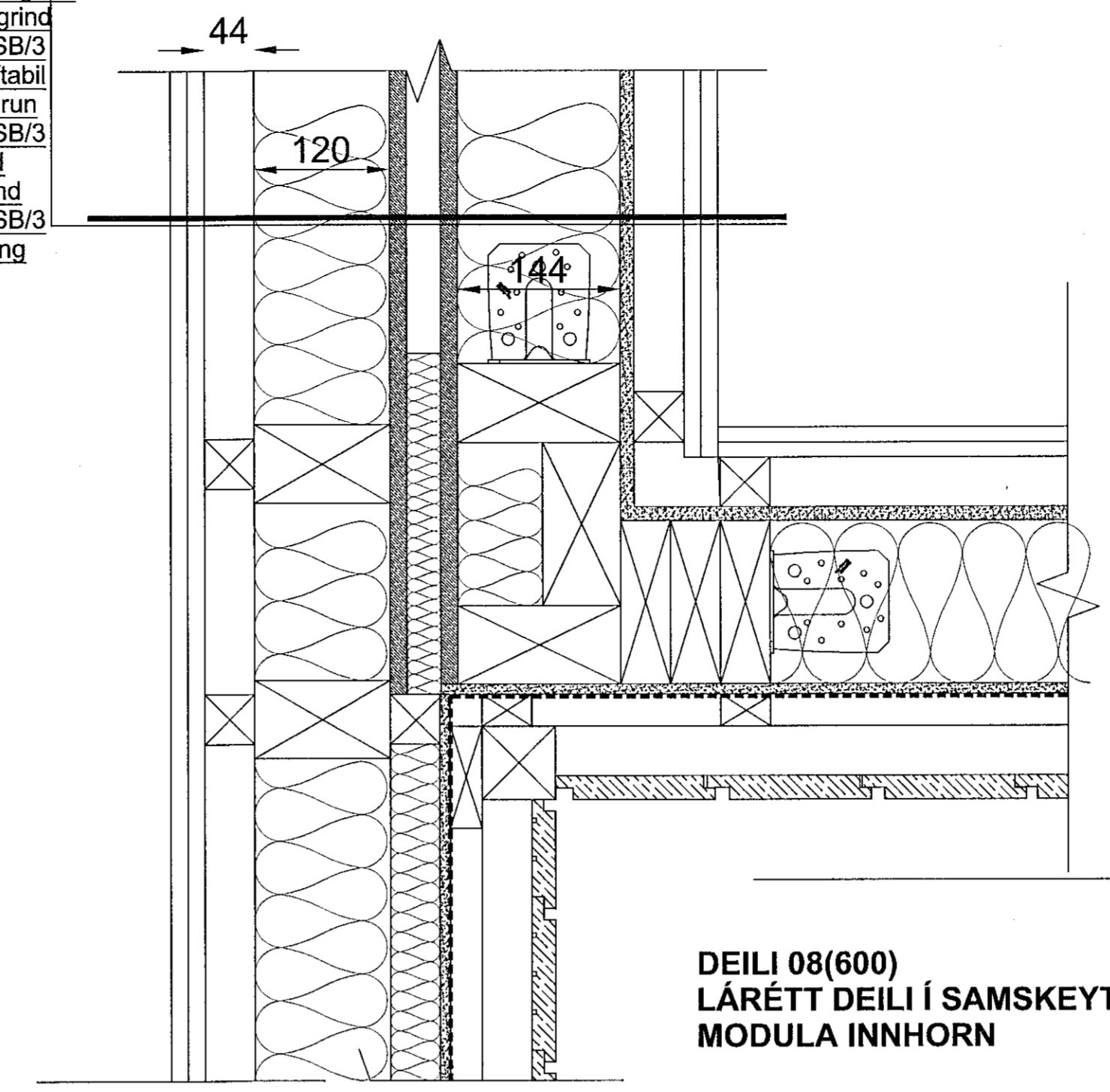

DEILI 08(600)
LÁRÉTT DEILI Í SAMSKEYTI
MODULA INNHORN

- 12,5mm Gífsklæðning / rakavarín í votrymum
- 12,5mm OSB/3
- 44x44mm einangruð timburstoð
- Siga Majpell Rakavarnalag
- 12mm OSB/3
- 69x144mm Einangruð buðrargrind (c/c300)
- Stáfestingar í grind
- 9,5 mm eldvarnar gífs, GtF
- Rothoblaas Traspir EVO 90 Vindpappi
- 28 x 90mm lóðréttar víðarlektur, undirkerfi (loftun)
- 8mm Cembit Patina

BMF 90 stálvinklar beggja vegna stoða, með (5+5) 4,0x40 nöglum - í botn og toppi á stoðum.

- 11mm FIBO votrymis plötur
- 12mm krossviður
- 44x94mm C24, c/c600, einangraðar timburstoðir
- Stálvinklar í burðavirki
- 12mm OSB/3
- 12,5mm Gífsplötur týpa A

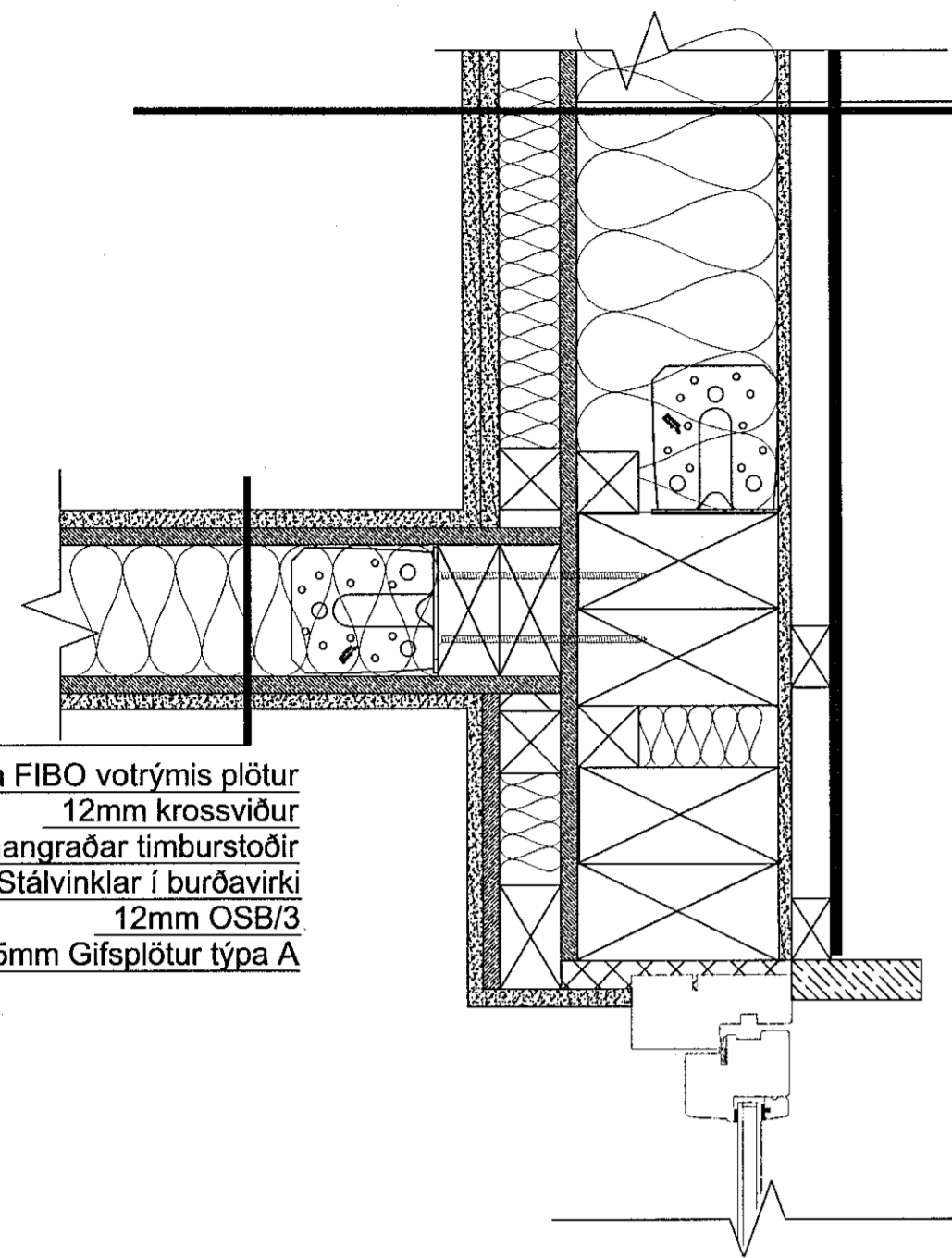

DEILI 05(600)
LÁRÉTT HEFÐBUNDIÐ DEILI Í ÚTVEGG
OG INNVEGG ÁSAMT GLUGGA/CEMBRIT
KLÆÐNING

Vottaðir timburgluggar sami litur að innan og utan, sjá gluggayfirlitið, tvöfalt gler þéttipulsa og einangrun við karm allan hringinn stálvatnsbretti að ofan og neðan, sjá sniðdeili af hefðbundnumfrágangi glugga

BMF 90 stálvinklar beggja vegna stoða, með (5+5) 4,0x40 nöglum - í botn og toppi á stoðum.

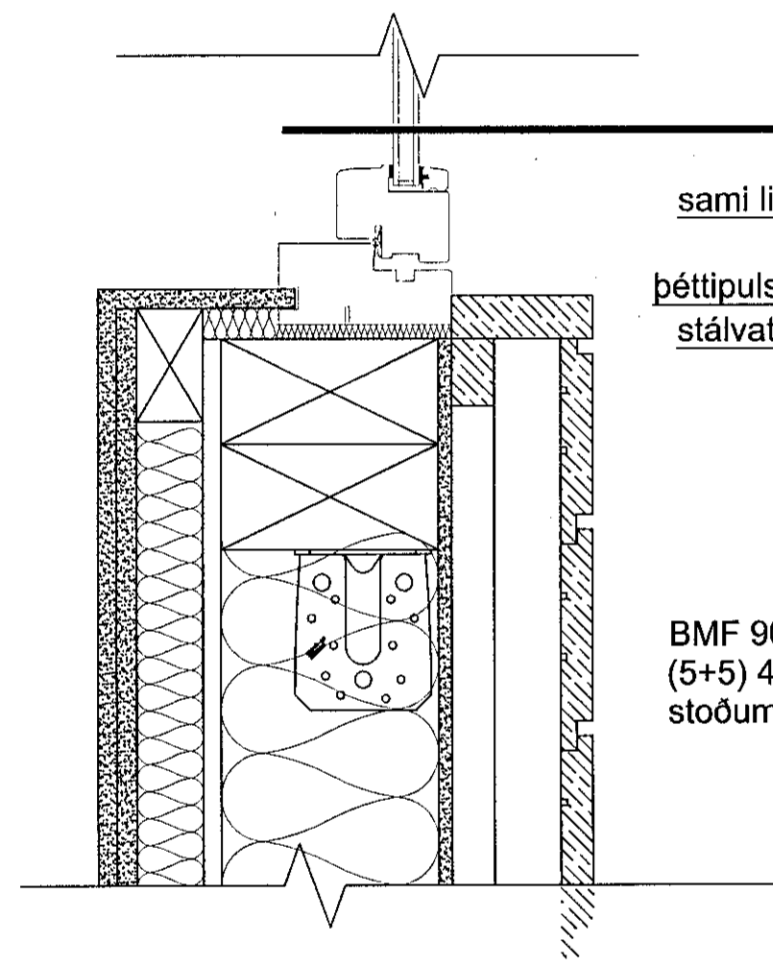

DEILI 06(600)
LÁRÉTT HEFÐBUNDIN GLUGGADEILI Í
TIMBURKLÆÐNINGU

klar beggja vegna stoða, með (5+5) nöglum - í botn og toppi á stoðum.

- 12,5mm gífsklæðning
- 12mm OSB/3
- 94mm buðrargrind
- 15mm OSB/3
- 30mm loftabil
- Paroc eXtra rockwool einangrun
- 15mm OSB/3
- 30mm loftabil
- 94mm buðrargrind
- 12mm OSB/3
- 12,5mm gífsklæðning

- 12,5mm Gífsklæðning
- 12mm OSB/3
- 44x44mm einangruð timburstoð
- Siga Majpell Rakavarnalag
- 12mm OSB/3
- 69x144mm Einangruð buðrargrind (c/c300)
- Stáfestingar í grind
- 9,5 mm útgífs, GtH
- Rothoblaas Traspir EVO 90 Vindpappi
- 28 x 44mm lóðréttar víðarlektur, undirkerfi (loftun)
- 44 x 44mm láréttar víðarlektur, undirkerfi (loftun)
- 21x120mm & 21x145mm Furuklæðning í hlaupandi breiddum- RAL 7040

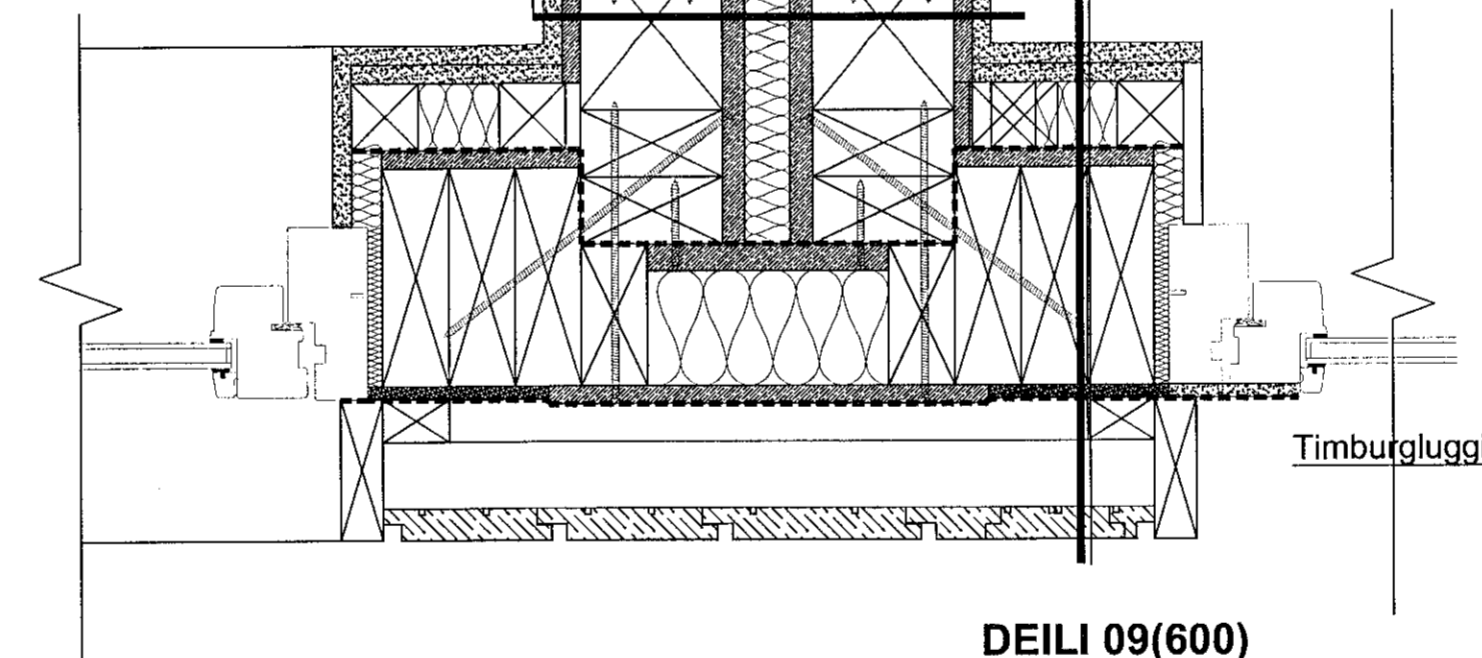

DEILI 09(600)
LÁRÉTT DEILI Í SAMSKEYTI
MODULA INNAN ÍBÚÐAR VIÐ
ÚTVEGG

Vottaðir timburgluggar sami litur að innan og utan, sjá gluggayfirlitið, tvöfalt gler þéttipulsa og einangrun við karm allan hringinn stálvatnsbretti að ofan og neðan, sjá sniðdeili af hefðbundnumfrágangi glugga

DEILI 10(600)
LÁRÉTT HEFÐBUNDIÐ DEILI Í ÚTVEGG
OG INNVEGG ÁSAMT GLUGGA/CEMBRIT
KLÆÐNING

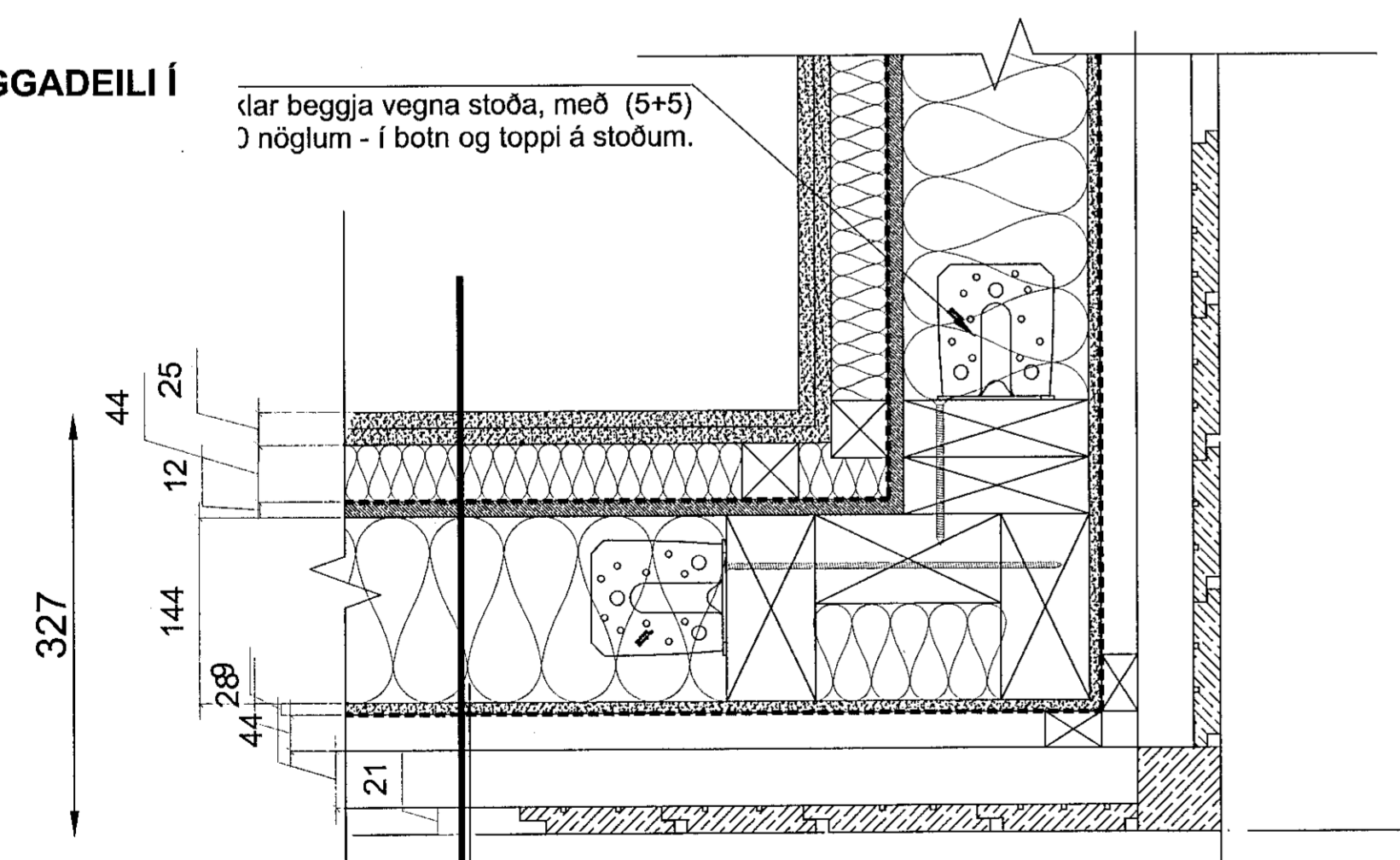

DEILI 07(600)
LÁRÉTT HEFÐBUNDIÐ DEILI Í
ÚTHORN TIMBURKLÆÐNING

- 21x120mm & 21x145mm Furuklæðning í hlaupandi breiddum- RAL 7040
- 44 x 44mm láréttar víðarlektur, undirkerfi (loftun)
- 28 x 44mm lóðréttar víðarlektur, undirkerfi (loftun)
- Rothoblaas Traspir EVO 90 Vindpappi
- 9,5 mm útgífs, GtH
- 69x144mm Einangruð buðrargrind (c/c300)
- Stáfestingar í grind
- 12mm OSB/3
- Siga Majpell Rakavarnalag
- 44x44mm einangruð timburstoð
- 2x12,5mm Gífsklæðning / rakavarín í votrymum

City | Skýring / Breyting | Daga | Tölkuð / Yfirlit

VERKKAUPI / EIGNAÐI
FJÖLBÝLIÐ
TEGUND VERKS
HÁDEGISSKARD 12
GATASTÆÐNING
VERKTEIKNING
DEILILAUSNIR
LANDNÚMÉR: L225465
STADGR.: 1400-1-03
MHL.: 1:5
BLADSTÆRÐ: A1
ÚTGÁFA DAGS: 25.09.2019
TEIKNAD: SBJ - DG-KB

1805
VORNT.
602 - 01
TÖKNIT. ÚTGÁFA

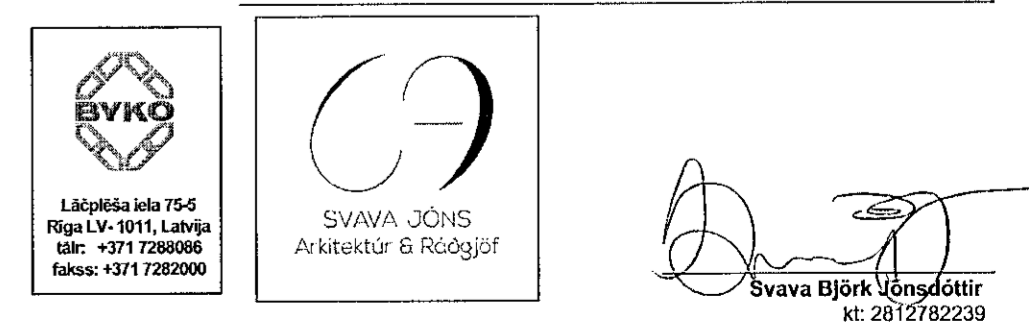

Laugavegur 17B | Reykjavík | S: 8999958 | svavajons@svavajons.com

ÖLL RÍPOT OG AFRIÐUN TEIKNINGARVAB HELTA EÐA Í HÉLD ER HÁÐ SKRIFLEGGU LEYFI HÖNNUNDA

Öll mál eru í mm. Mælið ekki af teikningum. Öll mál athugið á staðnum. Ósamræmi í teikningum og vafastríði skal tilkynna arkitektum strax.