

Vottaðir timburgluggar sami litur að innan og utan, sjá gluggayfirlitið, tvöfalt gler þéttipulsa og einangrun við karm allan hringinn stálvatnsbretti að ofan og neðan, sjá sniðdeili af hefðbundnumfrágangi glugga

BMF 90 stálvinklar beggja vegna stoða, með (5+5) 4,0x40 nöglum - í botn og toppi á stoðum.

**DEILI 06(600) LÁRÉTT HEFÐBUNDIÐ DEILI Í GLUGGA/VIÐAR KLÆÐNING**

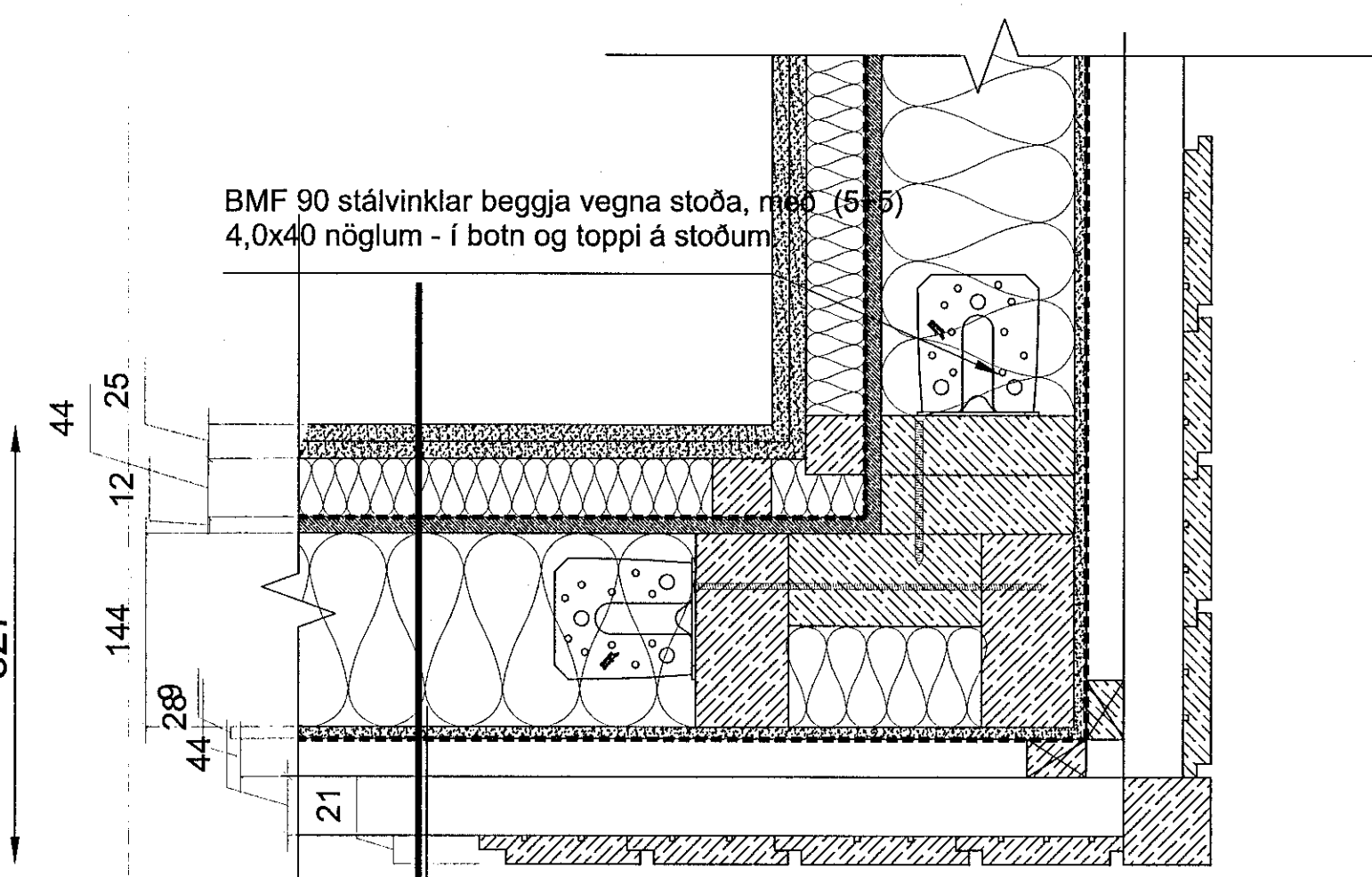

BMF 90 stálvinklar beggja vegna stoða, með (6+6) 4,0x40 nöglum - í botn og toppi á stoðum.

327

21x120mm & 21x145mm Furuklæðning í hlaupandi breiddum- RAL 7040  
 44 x 44mm láréttar víðarlektur, undirkerfi (loftun)  
 28 x 44mm lóðréttar víðarlektur, undirkerfi (loftun)  
 Rothoblaas Traspir EVO 90 Vindpappi  
 9,5 mm útigífs, GtH  
 69x144mm Einangruð buðragrind (c/c300)  
 Stálfestingar í grind  
 12mm OSB/3  
 Siga Majpell Rakavarnalag  
 44x44mm einangruð timburstoð  
 2x12,5mm Gifsklæðning / rakavarín í votrymum

**DEILI 07(600) ÚTHORN Í VIÐARKLÆÐNINGU**

12,5mm gifsklæðning  
 12mm OSB/3  
 94mm buðragrind  
 15mm OSB/3  
 30mm loftabil  
 Paroc eXtra rockwool einangrun  
 15mm OSB/3  
 30mm loftabil  
 94mm buðragrind  
 12mm OSB/3  
 12,5mm gifsklæðning

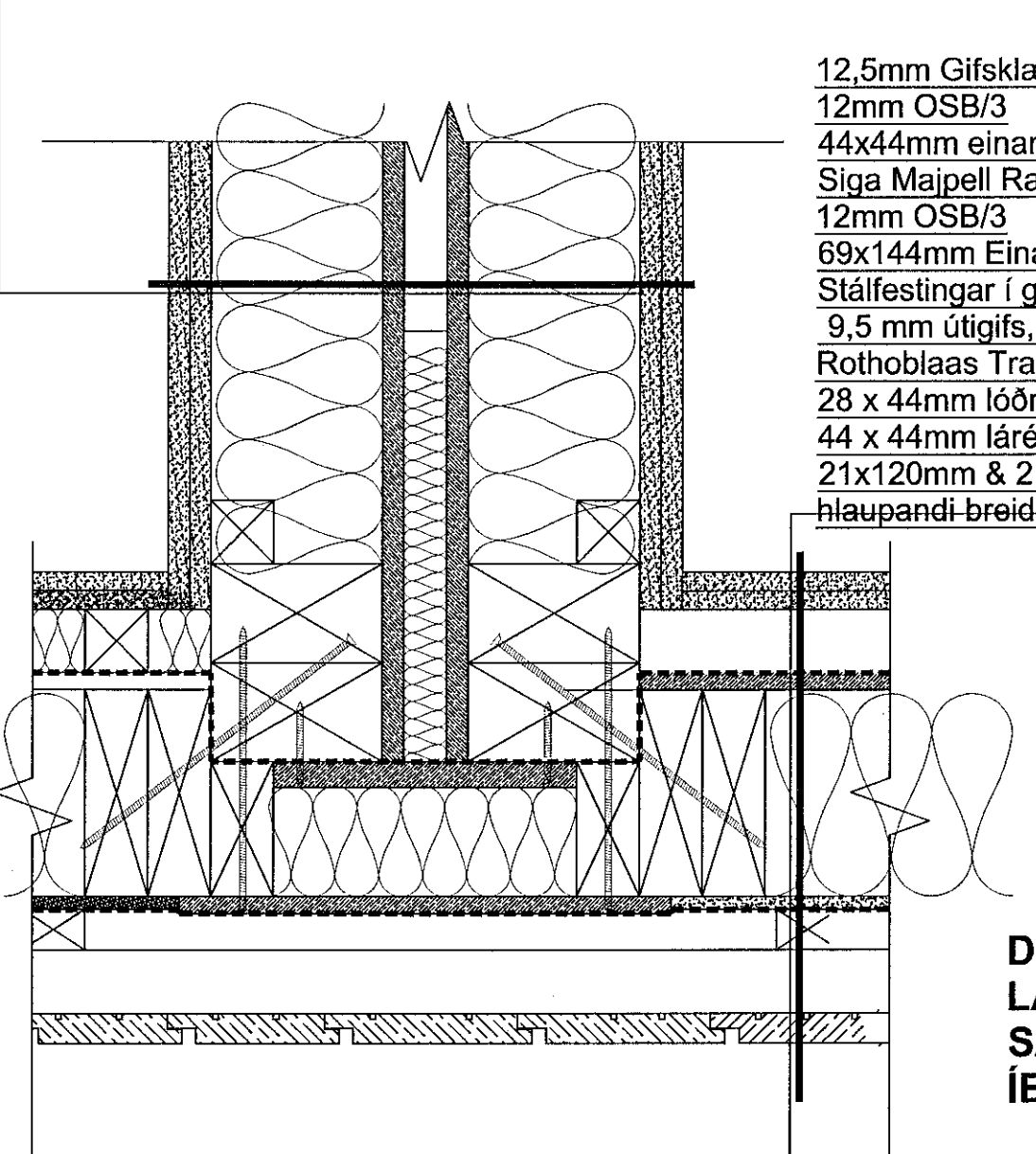

12,5mm Gifsklæðning  
 12mm OSB/3  
 44x44mm einangruð timburstoð  
 Siga Majpell Rakavarnalag  
 12mm OSB/3  
 69x144mm Einangruð buðragrind (c/c300)  
 Stálfestingar í grind  
 9,5 mm útigífs, GtH  
 Rothoblaas Traspir EVO 90 Vindpappi  
 28 x 44mm lóðréttar víðarlektur, undirkerfi (loftun)  
 44 x 44mm láréttar víðarlektur, undirkerfi (loftun)  
 21x120mm & 21x145mm Furuklæðning í hlaupandi breiddum- RAL 7040

**DEILI 08(600) LÁRÉTT HEFÐBUNDIÐ DEILI Í SAMSKYTI MODULA Á MILLI ÍBÚÐA**

12,5mm Gifsklæðning  
 12mm OSB/3  
 44x44mm einangruð timburstoð  
 Siga Majpell Rakavarnalag  
 12mm OSB/3  
 69x144mm Einangruð buðragrind (c/c300)  
 Stálfestingar í grind  
 9,5 mm útigífs, GtH  
 Rothoblaas Traspir EVO 90 Vindpappi  
 28 x 44mm lóðréttar víðarlektur, undirkerfi (loftun)  
 44 x 44mm láréttar víðarlektur, undirkerfi (loftun)  
 21x120mm & 21x145mm Furuklæðning í hlaupandi breiddum- RAL 7040

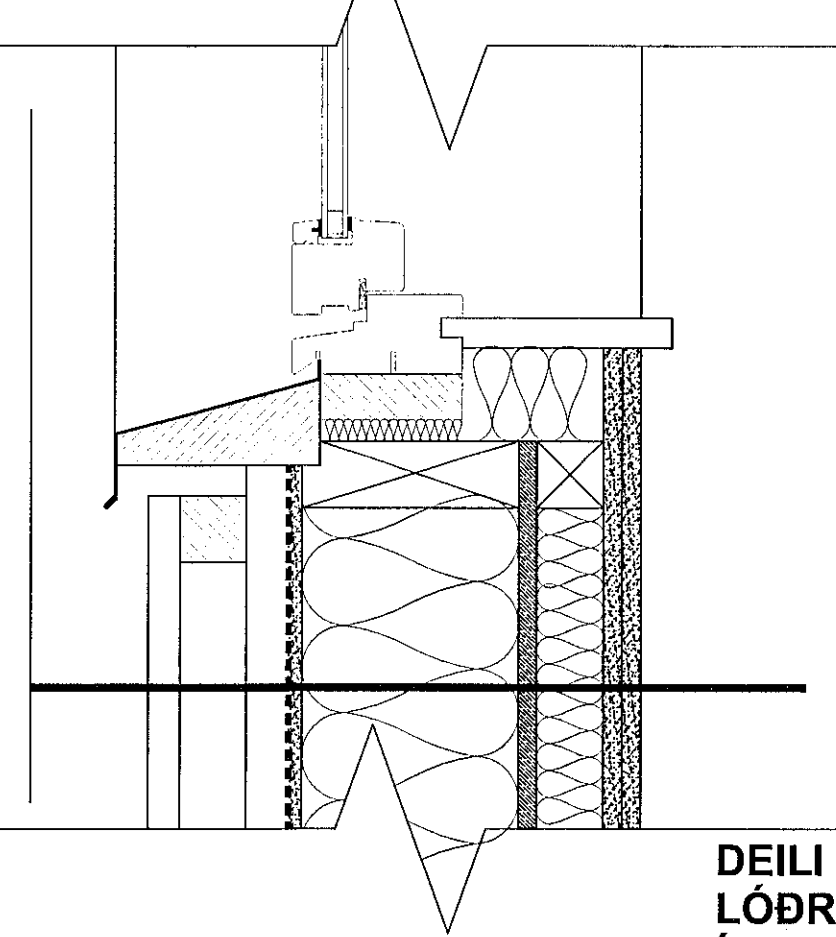

**DEILI 11(600) LÓÐRÉTT HEFÐBUNDIÐ DEILI Í BOTNSTYKKI GLUGGA VIÐARKLÆÐNING**

12,5mm Gifsklæðning  
 12mm OSB/3  
 44x44mm einangruð timburstoð  
 Siga Majpell Rakavarnalag  
 12mm OSB/3  
 69x144mm Einangruð buðragrind (c/c300)  
 Stálfestingar í grind  
 9,5 mm útigífs, GtH  
 Rothoblaas Traspir EVO 90 Vindpappi  
 28 x 44mm lóðréttar víðarlektur, undirkerfi (loftun)  
 44 x 44mm láréttar víðarlektur, undirkerfi (loftun)  
 21x120mm & 21x145mm Furuklæðning í hlaupandi breiddum- RAL 7040

**DEILI 09(600) LÓÐRÉTT HEFÐBUNDIÐ DEILI Í ÞAKKALÆÐNING**

12,5mm Gifsklæðning  
 12mm OSB/3  
 44x44mm einangruð timburstoð  
 Siga Majpell Rakavarnalag  
 12mm OSB/3  
 69x144mm Einangruð buðragrind (c/c300)  
 Stálfestingar í grind  
 9,5 mm útigífs, GtH  
 Rothoblaas Traspir EVO 90 Vindpappi  
 28 x 44mm lóðréttar víðarlektur, undirkerfi (loftun)  
 44 x 44mm láréttar víðarlektur, undirkerfi (loftun)  
 21x120mm & 21x145mm Furuklæðning í hlaupandi breiddum- RAL 7040

Vottaðir timburgluggar sami litur að innan og utan, sjá gluggayfirlitið, tvöfalt gler þéttipulsa og einangrun við karm allan hringinn stálvatnsbretti að ofan og neðan, sjá sniðdeili af hefðbundnumfrágangi glugga

8mm soðinn bakpappi  
 18mm OSB/3  
 44x74mm loftabil/ víðarlektur  
 Siga Majcoat 150 asfallpappi  
 16mm (Agepan) Óbrennalegur dúkur  
 144x219mm C24 (cc600) einangruð buðragrind  
 Stálvinklar í buðavirki  
 28x90mm víðarlektur  
 2x12,5mm gipsplötur GTA

**85 Álflasnig**

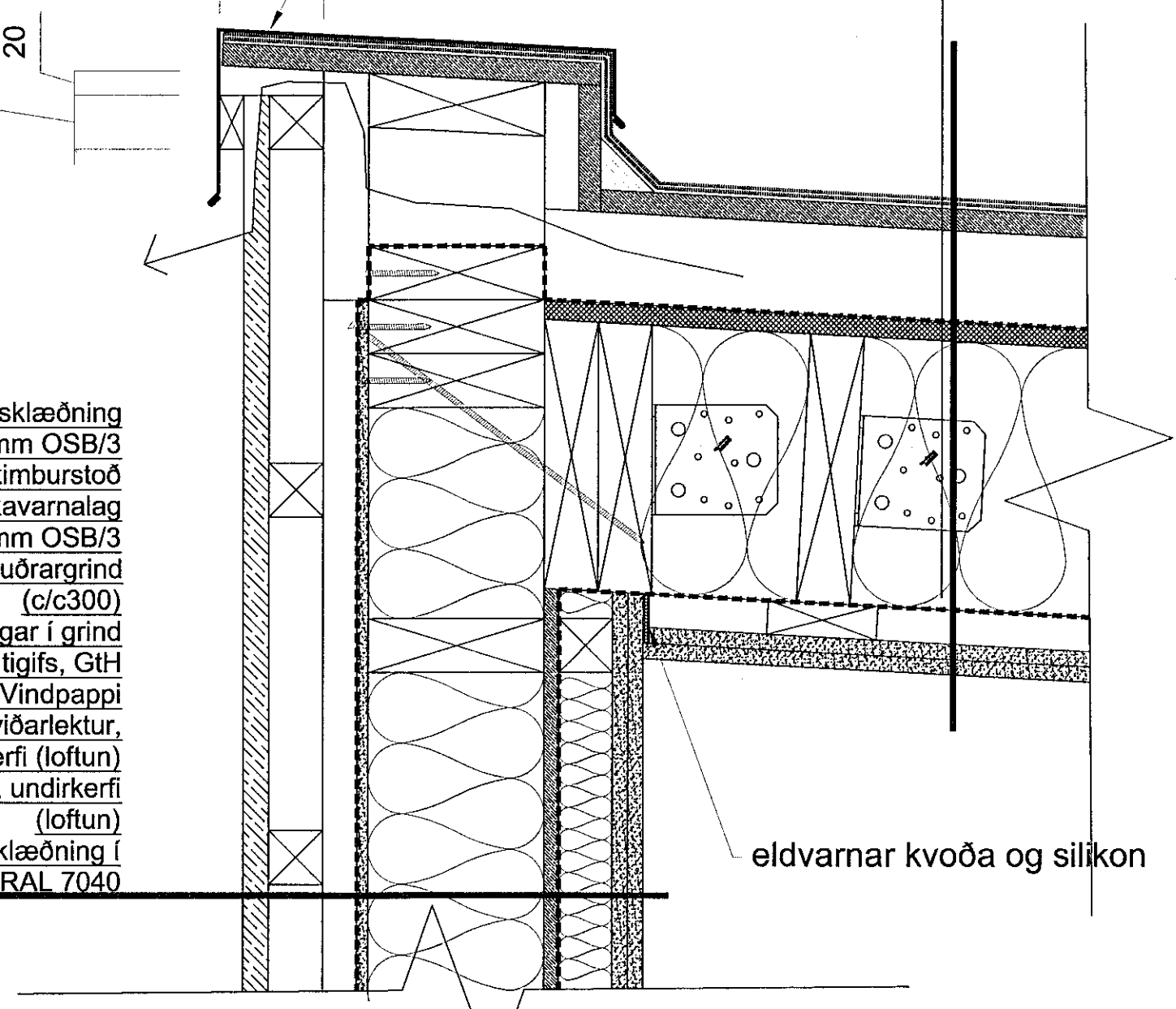

eldvarnar kvoða og silíkon

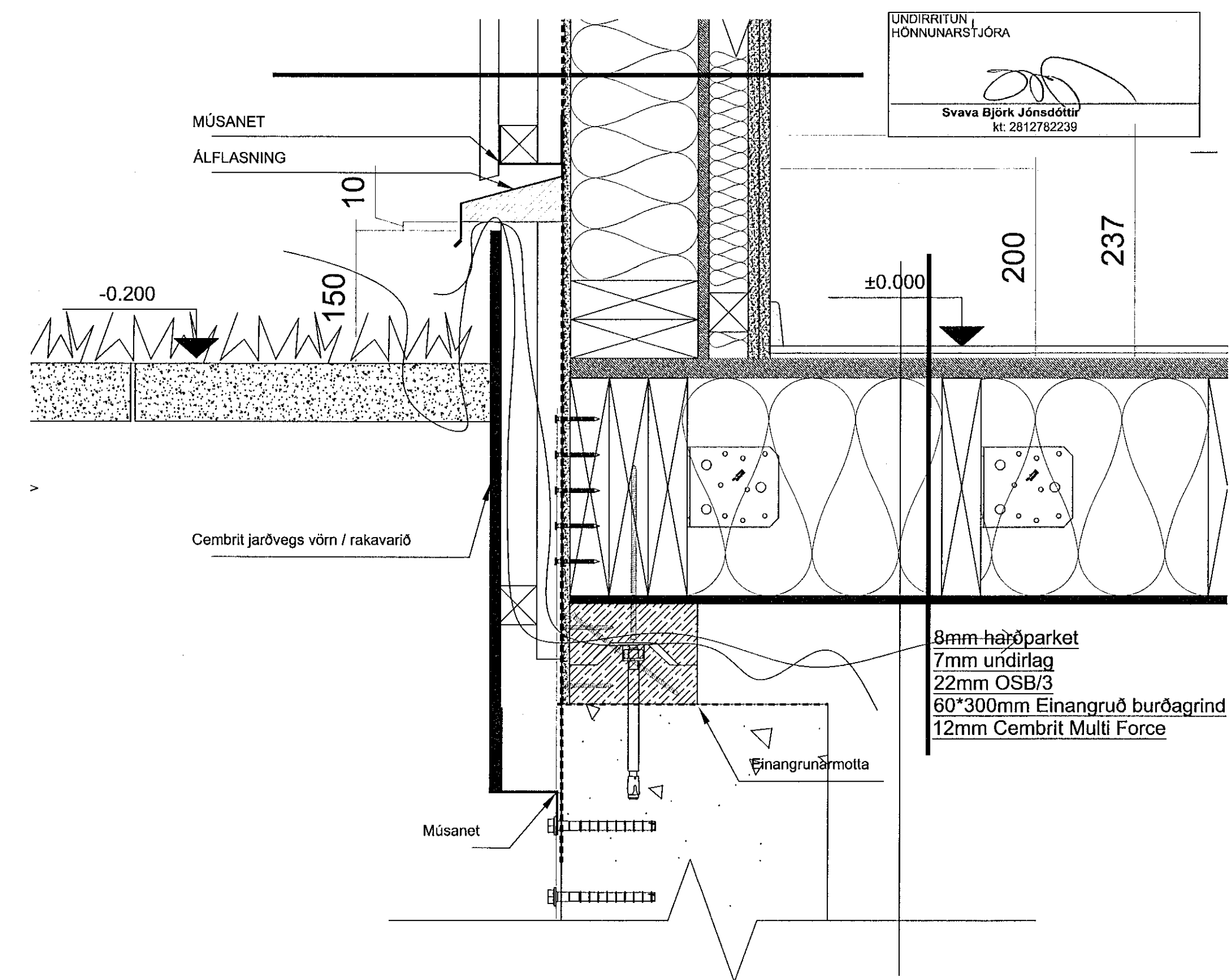

Samþykkt þann 16 OCT 2019  
 Byggingarfulltrúinn í Hafnarfirði  
 F.h. Sigurður Steinar Jónsson  
 Upprunalegur hönnuður:

UNDIRRITUN HÖNNUNARSTJÓRA  
 Svava Björk Jónsdóttir  
 kt. 2812782239

**DEILI 11(600) LÓÐRÉTT HEFÐBUNDIÐ DEILI Í SÖKKUL VIÐARKLÆÐNING**

8mm hárparket  
 7mm undirlag  
 22mm OSB/3  
 60°300mm Einangruð buðragrind  
 12mm Cembrit Multi Force

Útg. / Skýring / Breyting: \_\_\_\_\_ Daga: \_\_\_\_\_ Tekniúð / Vörðug: \_\_\_\_\_

VERKKAUPI / ERGANDI  
**FJÖLBÝLISHÚS**  
 TEGUND VERKS

HÁDEGISSKARD 16  
 (GATASAMSETNING)

VERKTEIKNING  
 DEILILAUSNIR

LANDNÖMUR:	L225467
STADGR.:	1400-1-
MHL:	02
MKV:	1:5
BLAÐSTÆRÐ:	A1
ÚTGÁFA DAGS:	25.09.2019
TEIKNAD:	SBJ - DG-KB

1805  
 VERKNAE

602 - 01  
 RAUNR. ÚTGÁFA

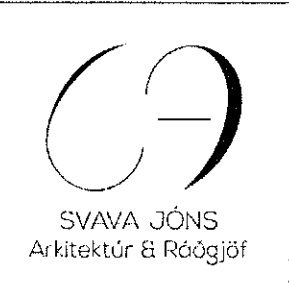

Löggeða leið 75-5  
 Fjögur-LV-9115 Laugavegur  
 Sími: +371 7280096  
 Faksi: +371 7280090

SVAVA JÓNS  
 Arkitektúr & Ráðgjöf

Svava Björk Jónsdóttir  
 kt. 2812782239

Laugavegur 178 | Reykjavík | Sí: 8999958 | svavajons@svavajons.com