

Upprunalegur hönnuður:

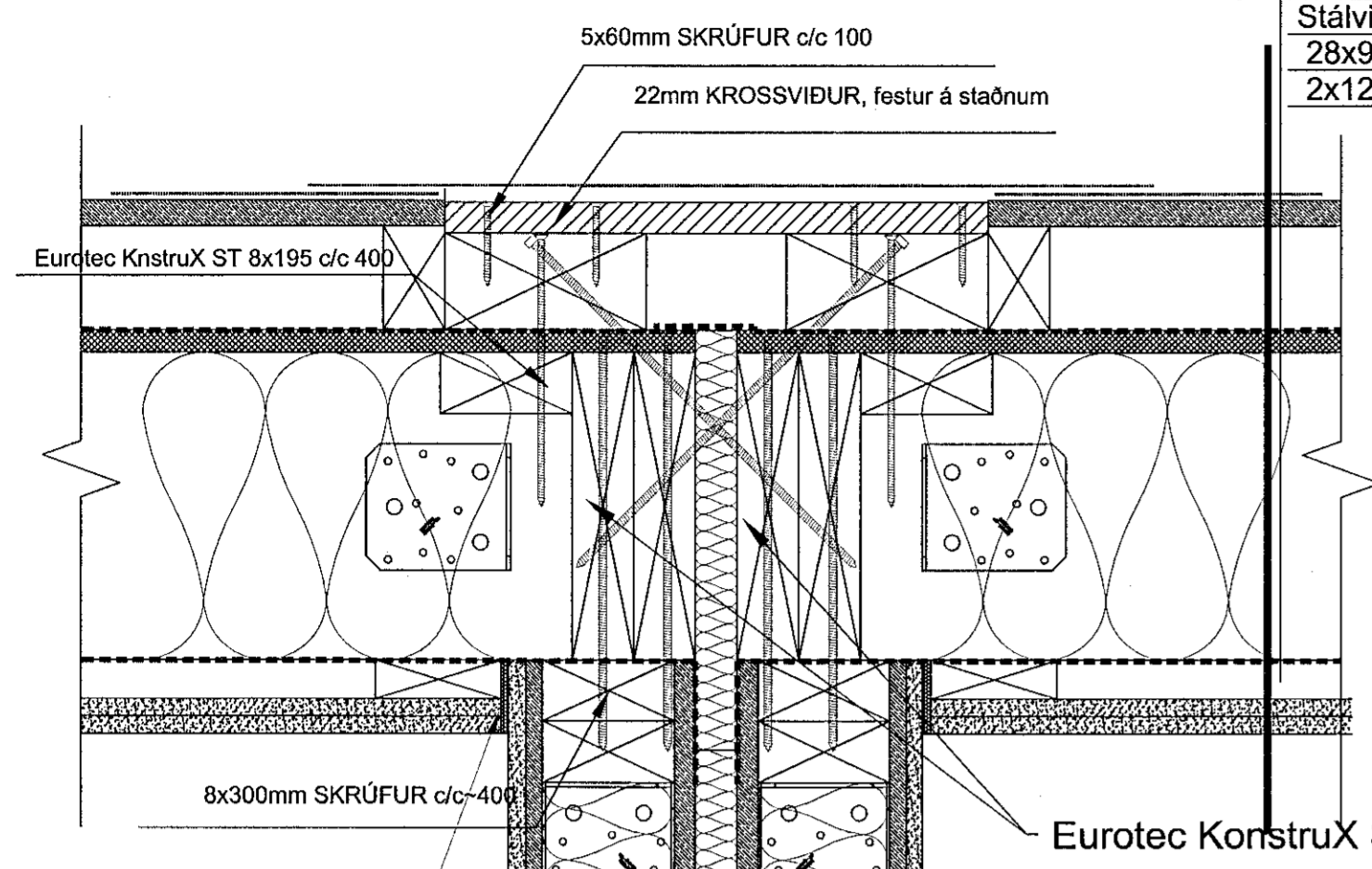

- 8mm soðinn þakpappi
- 18mm OSB/3
- 44x74mm loftabil/ viðarlektur
- Siga Majcoat 150 asfaltþappi
- 16mm (Agepan) Öbrennalegur dúkur
- 144x219mm C24 (cc600) einangruð burðargrind
- Stálvinklar í burðavirki
- 28x90mm viðarlektur
- 2x12,5mm gipsplötur GtA



eldvarnar kvoða og silikon

- 12,5mm gífsklæðning
- 12mm OSB/3
- 94mm burðagrind
- 15mm OSB/3
- 30mm loftabil
- Paroc eXtra rockwool einangrun
- 15mm OSB/3
- 30mm loftabil
- 94mm burðagrind
- 12mm OSB/3
- 12,5mm gífsklæðning

DEILI 18(600)
LÖÐRÉTT HEFÐBUNDIÐ DEILI Í
SAMSKEYTTI MÓDULA Á MILLI ÍBÚÐA

- 12,5mm gífsklæðning
- 12mm OSB/3
- 94mm burðagrind
- 15mm OSB/3
- 30mm loftabil
- Paroc eXtra rockwool einangrun
- 15mm OSB/3
- 30mm loftabil
- 94mm burðagrind
- 12mm OSB/3
- 12,5mm gífsklæðning

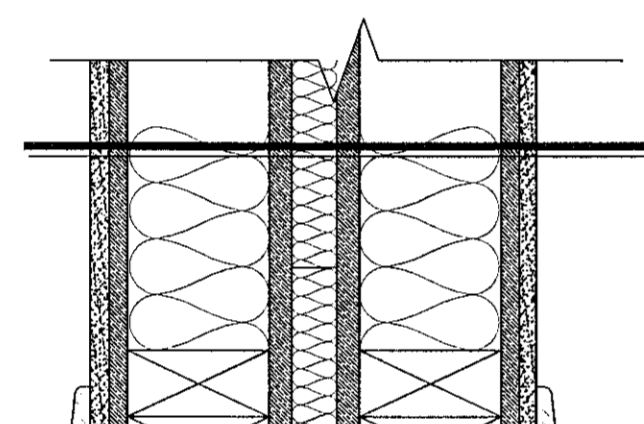

DEILI 19(600)
LÖÐRÉTT HEFÐBUNDIÐ DEILI Í
SAMSKEYTTI MÓDULA Á MILLI ÍBÚÐA
SÖKKULL

- 8mm harðparket
- 7mm undirlag
- 22mm OSB/3
- 60*300mm Einangruð burðagrind
- 12mm Cembrit Multi Force

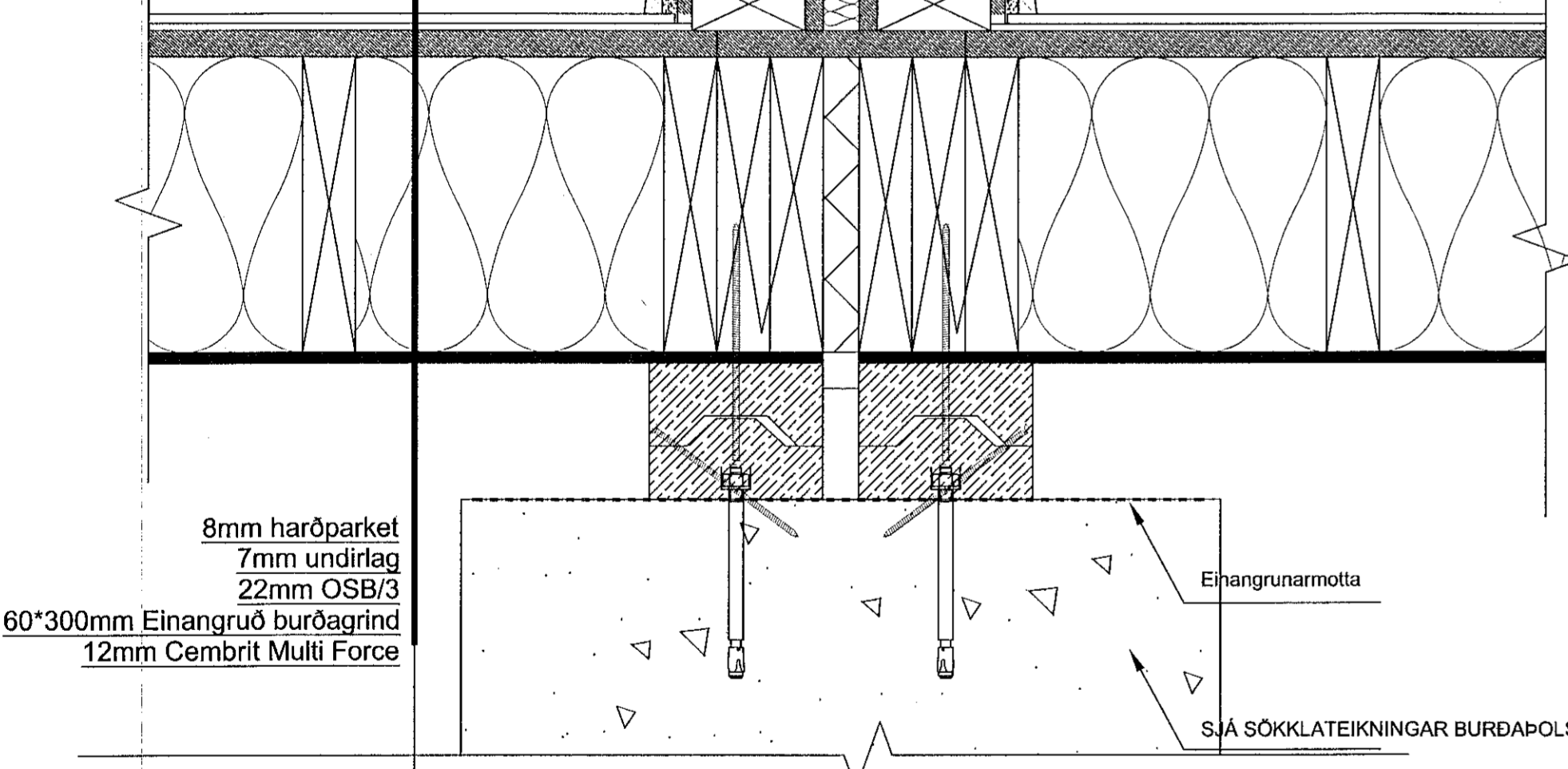

- 8mm soðinn þakpappi
- 18mm OSB/3
- 44x74mm loftabil/ viðarlektur
- Siga Majcoat 150 asfaltþappi
- 16mm (Agepan) Öbrennalegur dúkur
- 144x219mm C24 (cc600) einangruð burðargrind
- Stálvinklar í burðavirki
- 28x90mm viðarlektur
- 2x12,5mm gipsplötur GtA

8x240mm skrúfur c/c-400

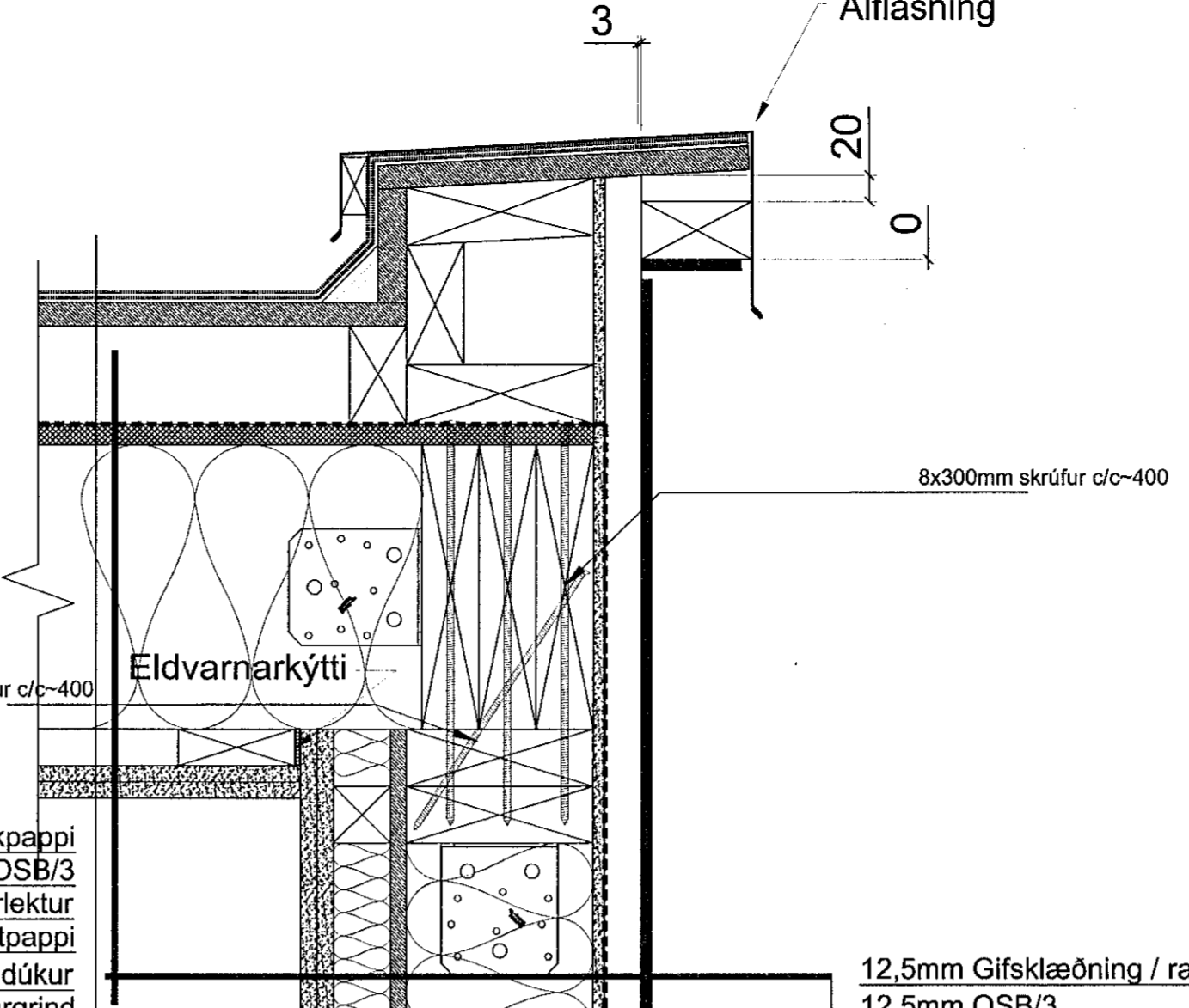

- 12,5mm Gífsklæðning / rakavarin í votrymum
- 12,5mm OSB/3
- 44x44mm einangruð timburstoð
- Siga Majpell Rakavarnalag
- 12mm OSB/3
- 69x144mm Einangruð burðargrind (c/c300)
- Stálfestingar í grind
- 9,5 mm eldvarnar gífs, GtF
- Rothoblaas Traspir EVO 90 Vindpappi
- 28 x 90mm lóðréttar **DEILI 20(600)**
- 8mm Cembrit Patin

LÖÐRÉTT HEFÐBUNDIÐ DEILI
Í ÞAKKANT /
VIÐARKLÆÐNING

DEILI 21-22(600)
LÖÐRÉTT HEFÐBUNDIÐ DEILI
TOPP & BOTNSTYKKI
GLUGGA
CEMBRIT KLÆÐNING

- 12,5mm Gífsklæðning / rakavarin í votrymum
- 12,5mm OSB/3
- 44x44mm einangruð timburstoð
- Siga Majpell Rakavarnalag
- 12mm OSB/3
- 69x144mm Einangruð burðargrind (c/c300)
- Stálfestingar í grind
- 9,5 mm eldvarnar gífs, GtF
- Rothoblaas Traspir EVO 90 Vindpappi
- 28 x 90mm lóðréttar viðarlektur, undirkerfi (loftun)
- 8mm Cembrit Patina

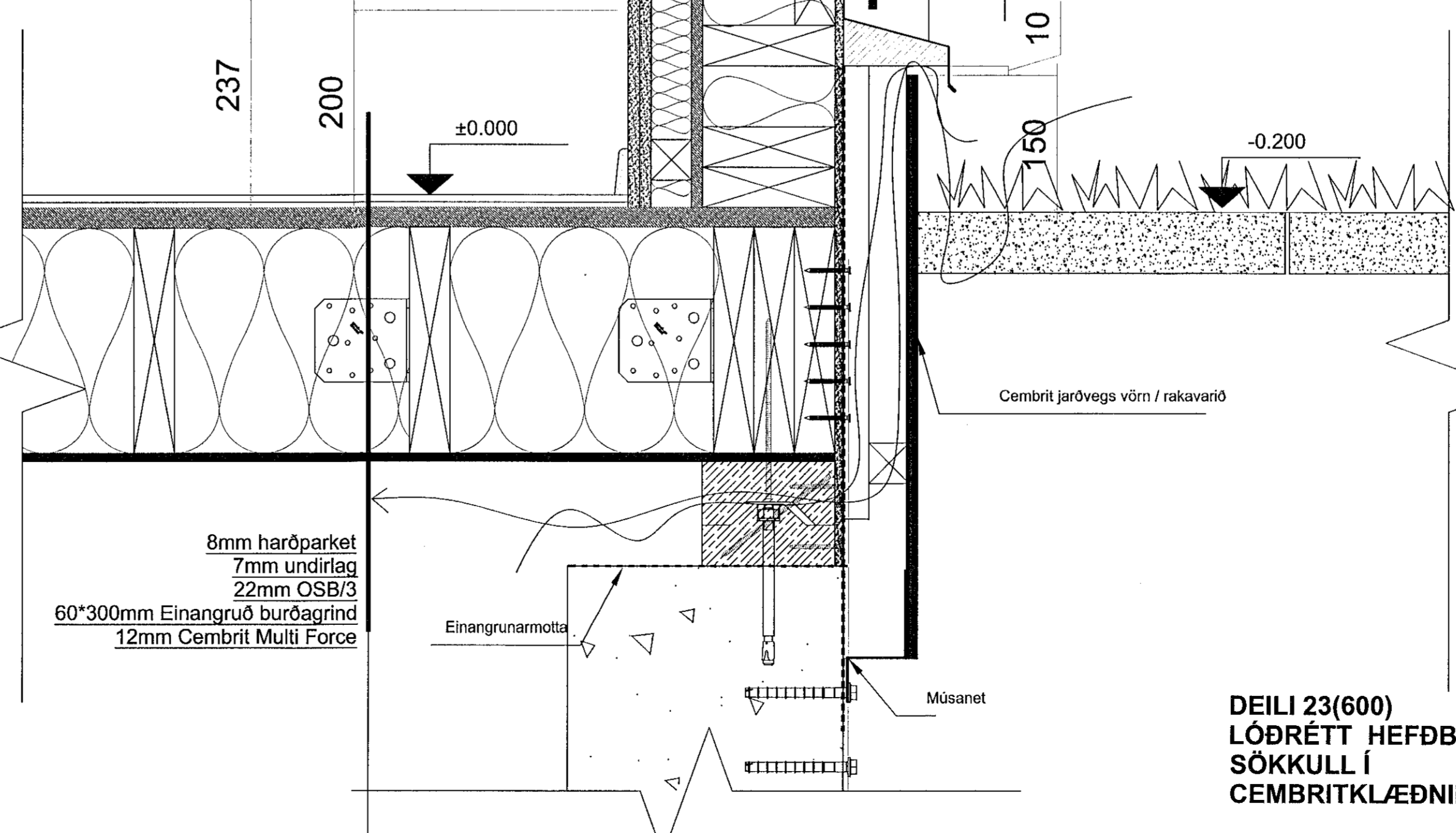

- 8mm harðparket
- 7mm undirlag
- 22mm OSB/3
- 60*300mm Einangruð burðagrind
- 12mm Cembrit Multi Force

DEILI 23(600)
LÖÐRÉTT HEFÐBUNDIÐ DEILI
SÖKKULL Í
CEMBRITKLÆÐNINGU

Sty. | Skýring / Réyking | Daga. | Teknad / Váfrad

VERKGAUFI / EIGNDI	
FJÖLBÝLISHÚS	
TEGUND VERKS	
HÁDEGISSKARD 16	
GATASAMSTÆNING	
VERKTEIKNING	LANDNÖMÉR: L225467
DEILILAUSNIR	STADGR.: 1400-1-
	MHL: 02
	MKV: 1,5
	BLADSTÆRÐ: A1
	ÚTGÁFA DAGS: 25.09.2019
	TEIKNAD: SBJ - DG-KB

1805 VERKFR. **604 - 01** RÁÐFR. ÚTGÁFA



Laugavegur 178 | Reykjavík | Sími: 5899958 | svavajons@svavajons.com

Öll mál eru í mm. Mælið ekki af teikningum. Öll mál athugið á staðnum. Ósamræmi í teikningum og vafaáttuð skal tilkynna arkitektum strax.