

21x120mm & 21x145mm Furuklæðning í hlaupandi breiddum- RAL 7040
 44 x 44mm láréttar víðarlektur, undirkerfi (loftun)
 28 x 44mm lóðréttar víðarlektur, undirkerfi (loftun)
 Rothoblaas Traspir EVO 90 Vindpappi
 9,5 mm útgífs, GtH
 69x144mm Einangruð buðrargrind (c/c300)
 Stálfestingar í grind
 12mm OSB/3
 Siga Majpell Rakavarnalag
 44x44mm einangruð timburstoð
 2x12,5mm Gífsklæðning / rakavarin í votrymum

LÆST ZINKKLEÐNING

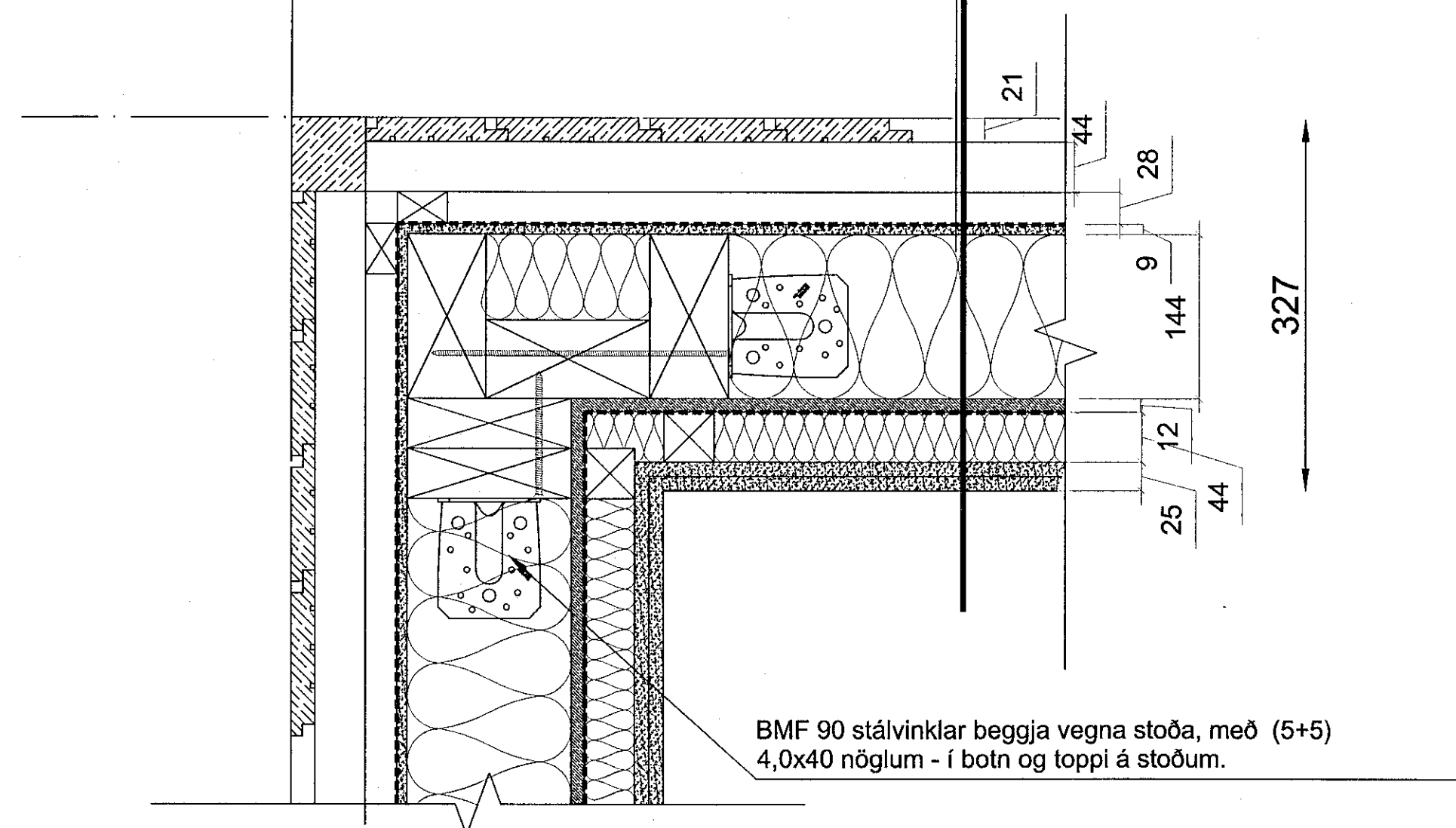

DEILI 01(600)
 LÁRÉTT HEFÐBUNDIÐ DEILI Í
 ÚTHORN- TIMBURKLÆÐNING

21x120mm & 21x145mm Furuklæðning í hlaupandi breiddum- RAL 7040
 44 x 44mm láréttar víðarlektur, undirkerfi (loftun)
 28 x 44mm lóðréttar víðarlektur, undirkerfi (loftun)
 Rothoblaas Traspir EVO 90 Vindpappi
 9,5 mm útgífs, GtH
 69x144mm Einangruð buðrargrind (c/c300)
 Stálfestingar í grind
 12mm OSB/3
 Siga Majpell Rakavarnalag
 44x44mm einangruð timburstoð
 2x12,5mm Gífsklæðning / rakavarin í votrymum

8x150mm skráfur c/c-400

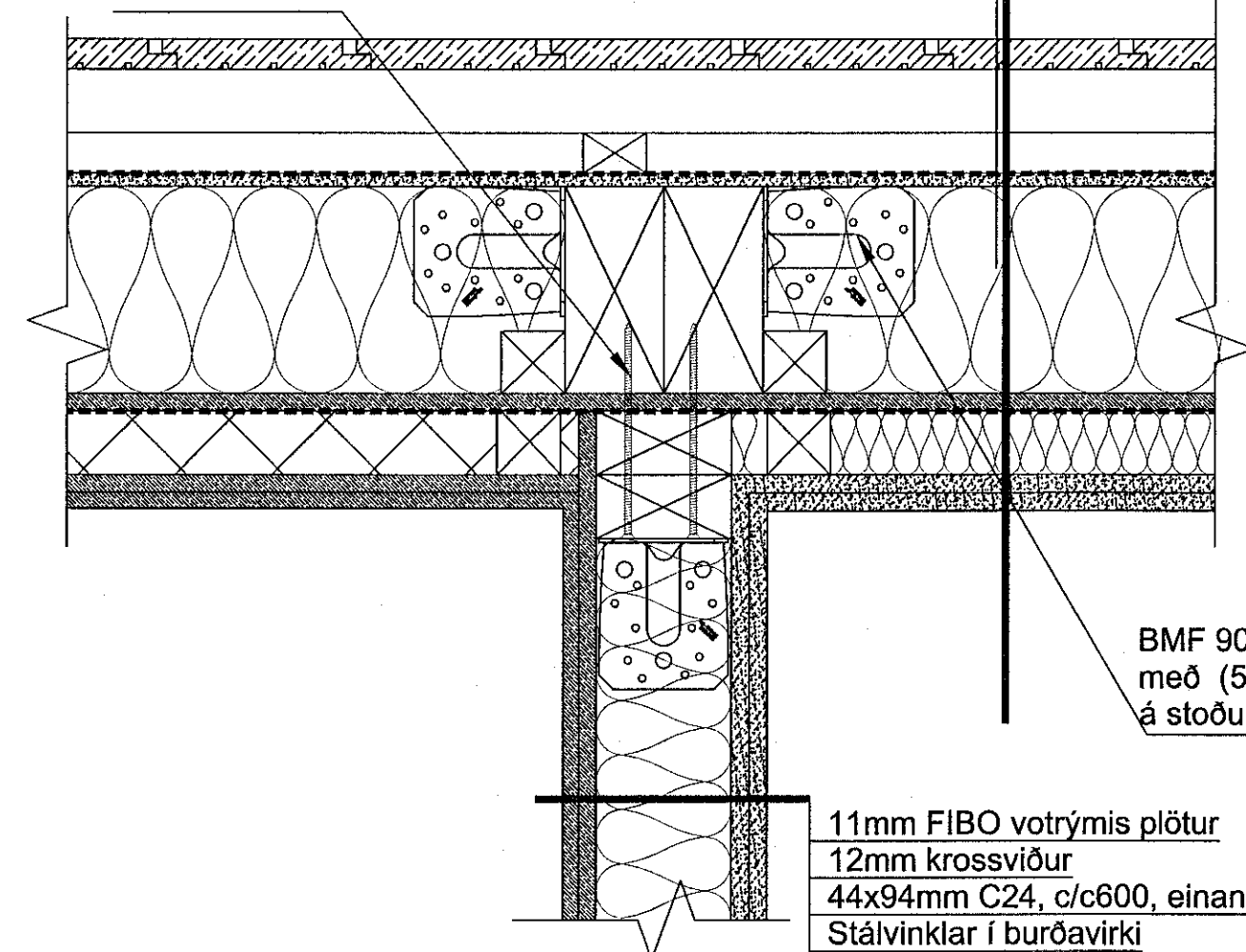

BMF 90 stálvinklar beggja vegna stoða, með (5+5) 4,0x40 nöglum - í botn og toppi á stoðum.

DEILI 02(600)
 LÁRÉTT HEFÐBUNDIÐ DEILI Í
 INNVEGGJA SAMSKEYTI . VOTRYMI OG
 HERBERGI-

12,5mm gífsklæðning
 12mm OSB/3
 94mm buðrargrind
 15mm OSB/3
 30mm loftabil
 Paroc eXtra rockwool einangrun
 15mm OSB/3
 30mm loftabil
 94mm buðrargrind
 12mm OSB/3
 12,5mm gífsklæðning

Eldvarnakvoða

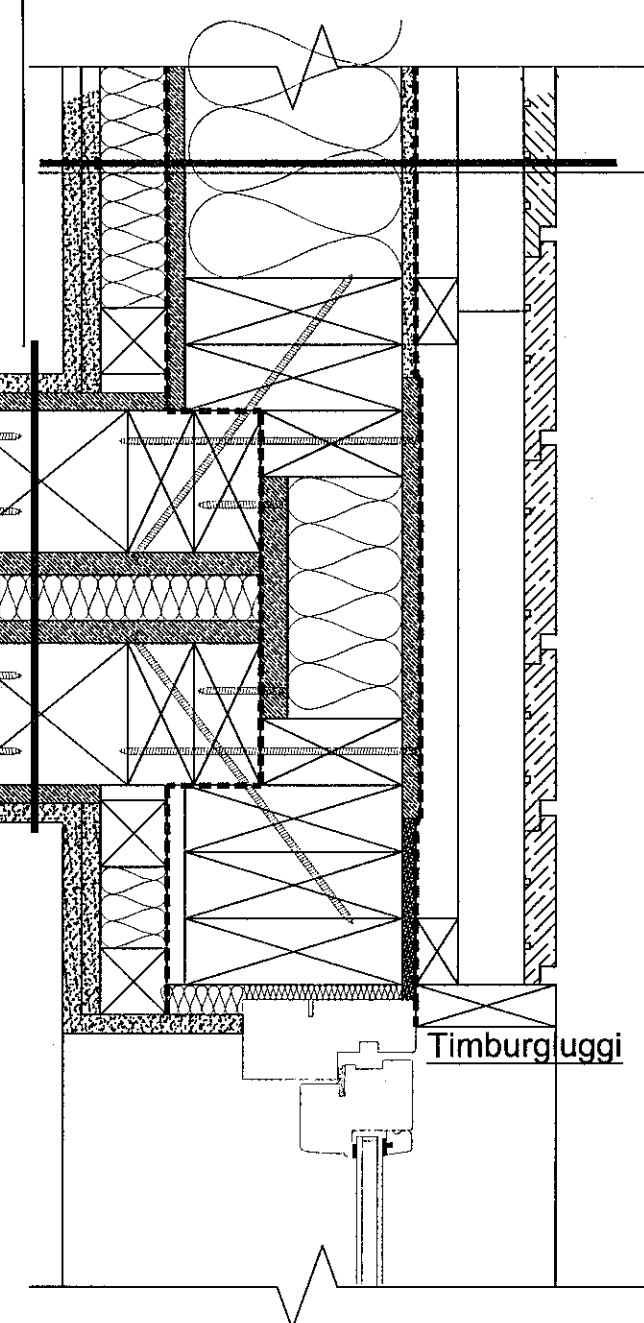

12,5mm Gífsklæðning
 12mm OSB/3
 44x44mm einangruð timburstoð
 Siga Majpell Rakavarnalag
 12mm OSB/3
 69x144mm Einangruð buðrargrind (c/c300)
 Stálfestingar í grind
 9,5 mm útgífs, GtH
 Rothoblaas Traspir EVO 90 Vindpappi
 28 x 44mm lóðréttar víðarlektur, undirkerfi (loftun)
 44 x 44mm láréttar víðarlektur, undirkerfi (loftun)
 21x120mm & 21x145mm Furuklæðning í
 hlaupandi breiddum- RAL 7040

DEILI 03(600)
 LÁRÉTT HEFÐBUNDIÐ DEILI Í
 SAMSKEYTI MODULA VIÐ
 ÚTVEGG OG GLUGGI

12,5mm Gífsplötur týpa A
 12mm OSB/3
 44x94mm C24, c/c600, einangraðar timburstoðir
 Stálvinklar í burðavirki
 12mm OSB/3
 12,5mm Gífsplötur týpa A

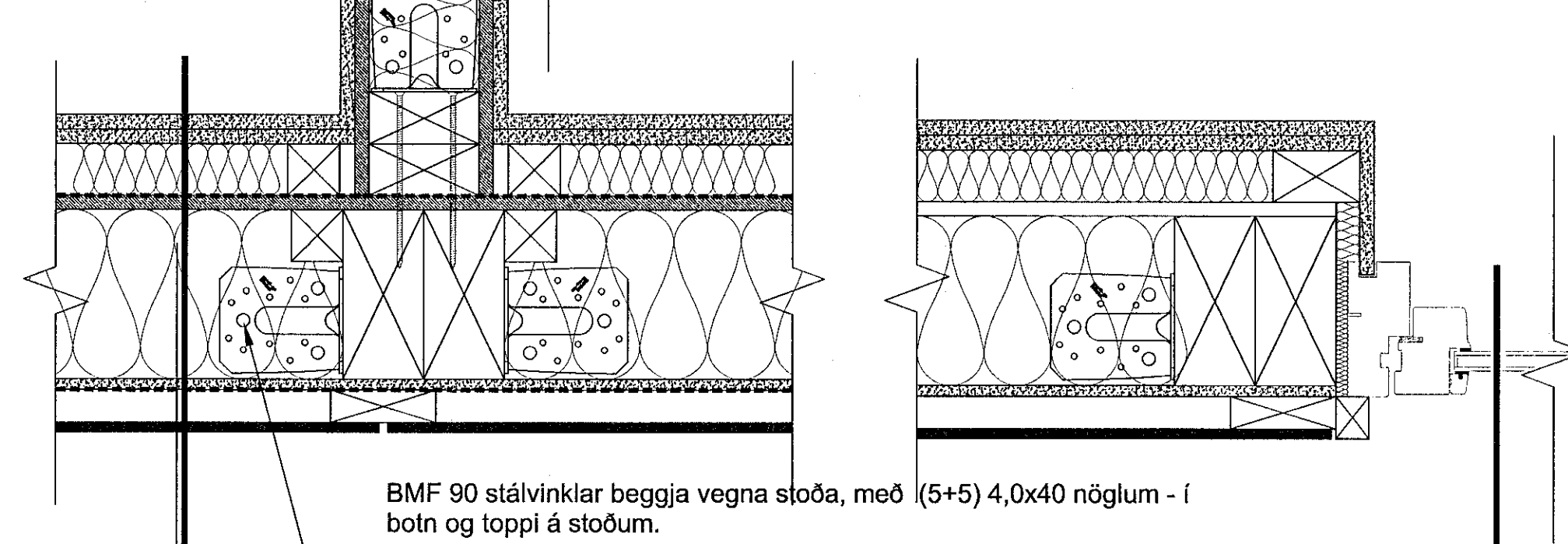

BMF 90 stálvinklar beggja vegna stoða, með (5+5) 4,0x40 nöglum - í botn og toppi á stoðum.

Vottaðir timburgluggar sami litur að innan og utan, sjá gluggayfirlit. tvöfalt gler þéttipulsa og einangrun við karm allan hringinn stálvatnsbretti að ofan og neðan, sjá sniðdeili af hefðbundnumfrágangi glugga

DEILI 04(600)
 LÁRÉTT HEFÐBUNDIÐ DEILI Í
 ÚTVEGG MEÐ CEMBRIT
 KLÆÐNINGU

12,5mm Gífsklæðning / rakavarin í votrymum
 12,5mm OSB/3
 44x44mm einangruð timburstoð
 Siga Majpell Rakavarnalag
 12mm OSB/3
 69x144mm Einangruð buðrargrind (c/c300)
 Stálfestingar í grind
 9,5 mm eldvarnar gífs, GtH
 Rothoblaas Traspir EVO 90 Vindpappi
 28 x 90mm lóðréttar víðarlektur, undirkerfi (loftun)
 8mm Cembrít Patina

Upprunalegur hönnuður:



Útg. | Skýring / Breyting | Daga. | Tölvaug | Tölvaug

VERKKAUPI / EIGNADI
FJÖLBÝLISHÚS
 TEGUND VEIÐIS

HÁDEGISKARD 16
 GATASTADSEINING

VERKTEIKNING
 DEILIAUSNIR

LANDNÚMÉR: L225467
 STADGR.: 1400-1-
 MH.: 01
 MRV.: 1.5
 BLADSTYRDI: A1
 ÚTGÁFA DAGS: 25.09.2019
 TEIKNAD: SBJ - DG-KB

1805
 VERKTEIKNING

601 - 01
 RÁÐG. ÚTGÁFA



Laugavegur 178 | Reykjavík | Sí: 8999958 | svavajons@svavajons.com

ÖLL MÆT ERU Í MM. MÆLIÐ EKKI AF TEIKNINGUM. ÖLL MÆT ATRUGJAST Á STAÐNUM. ÓSAMMÆMI Í TEIKNINGUM OG VAFASTRÍÐI SKAL LIKYNNNA ARTIÐ EKKI STRAX.