

Álflasning
88
20
44

8mm soðinn þakpappi
18mm OSB/3
44x74mm loftabil/ viðarlektur
Siga Majcoat 150 asfaltþappi
16mm (Agepan) Öbrennalegur dúkur
144x219mm C24 (cc600) einangruð burðargrind
Stálvinklar í burðavirki
28x90mm viðarlektur
2x12,5mm gipsplötur G1A

8x300mm skrúfur c/c-400

Eldvarnarkýtti

DEILI 11(600)
LÓÐRÉTT HEFÐBUNDIÐ DEILI
Í ÞAKKANT
CEMBRITKLÆÐNING-
ELDVARNAVEGGUR

DEILI 12(600)
LÓÐRÉTT HEFÐBUNDIÐ DEILI
Í ÚTVEGG OG GLUGGA
CEMBRITKLÆÐNING-
ELDVARNAVEGGUR

12,5mm Gífsklæðning / rakavarín í votrymum
12,5mm OSB/3
44x44mm einangruð timburstöð
Siga Majpell Rakavarnalaag
12mm OSB/3
69x144mm Einangruð buðrargrind (c/c300)
Stálfestingar í grind
9,5 mm eldvarnar gífs, G1F
Rothoblaas Traspir EVO 90 Vindpappi
28 x 90mm lóðréttar viðarlektur, undirkerfi (loftun)
8mm Cembrit Patina

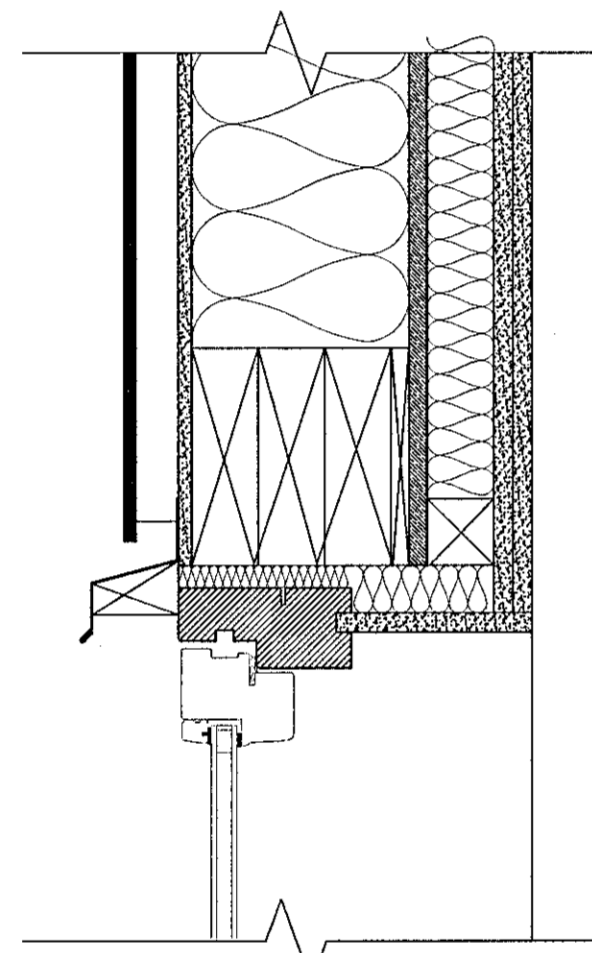

8mm soðinn þakpappi
18mm OSB/3
44x74mm loftabil/ viðarlektur
Siga Majcoat 150 asfaltþappi
16mm (Agepan) Öbrennalegur dúkur
144x219mm C24 (cc600) einangruð burðargrind
Stálvinklar í burðavirki
28x90mm viðarlektur
2x12,5mm gipsplötur G1A

5x60mm SKRÚFUR c/c 100
22mm KROSSVIÐUR, festur á staðnum

Eurotec KnstruX ST 8x195 c/c 400

8x300mm SKRÚFUR c/c-400

Eurotec KonstruX ST 8x330 c/c 300

eldvarnar kvoða og silikon

12,5mm gífsklæðning
12mm OSB/3
94mm burðargrind
15mm OSB/3
30mm loftabil
Paroc eXtra rockwool einangrun
15mm OSB/3
30mm loftabil
94mm burðargrind
12mm OSB/3
12,5mm gífsklæðning

DEILI 13(600)
LÓÐRÉTT HEFÐBUNDIÐ DEILI
Í ÚTVEGG OG GLUGGA
CEMBRITKLÆÐNING-
ELDVARNAVEGGUR

8mm soðinn þakpappi
18mm OSB/3
44x74mm loftabil/ viðarlektur
Siga Majcoat 150 asfaltþappi
16mm (Agepan) Öbrennalegur dúkur
144x219mm C24 (cc600) einangruð burðargrind
Stálvinklar í burðavirki
28x90mm viðarlektur
2x12,5mm gipsplötur G1A

Álflasning
3
20
0

8x240mm skrúfur c/c-400

Eldvarnarkýtti

DEILI 14(600)
LÓÐRÉTT HEFÐBUNDIÐ DEILI
Í ÞAK -TIMBURKLÆÐNING

12,5mm Gífsklæðning
12mm OSB/3
44x44mm einangruð timburstöð
Siga Majpell Rakavarnalaag
12mm OSB/3
69x144mm Einangruð buðrargrind (c/c300)
Stálfestingar í grind
9,5 mm útigífs, G1H
Rothoblaas Traspir EVO 90 Vindpappi
28 x 44mm lóðréttar viðarlektur, undirkerfi (loftun)
44 x 44mm láréttar viðarlektur, undirkerfi (loftun)
21x120mm & 21x145mm Furuklæðning í hlaupandi breiddum- RAL 7040

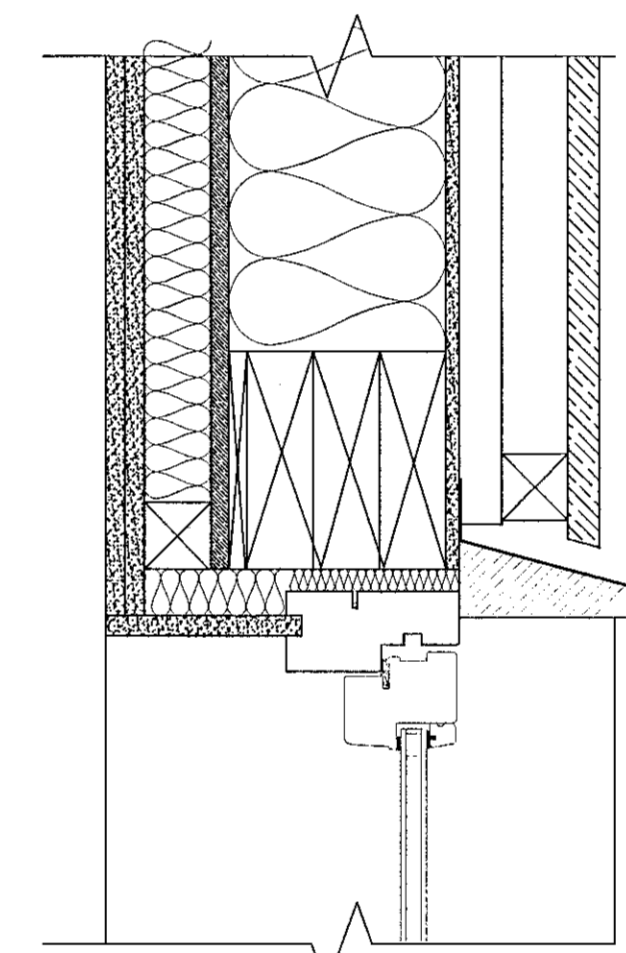

DEILI 15(600)
LÓÐRÉTT HEFÐBUNDIÐ DEILI
Í GLUGGA TOPPSTYKKI

8mm harðparket
7mm undirlag
22mm OSB/3
60*300mm Einangruð burðargrind
12mm Cembrit Multi Force

Eihangrunarmotta
SÍÁ SÖKKLATEIKNINGAR BURÐAPÓLS

DEILI 17(600)
LÓÐRÉTT HEFÐBUNDIÐ DEILI
Í SÖKKUL VIÐ SAMSEYTI

DEILI 16(600)
LÓÐRÉTT HEFÐBUNDIÐ DEILI
Í GLUGGA. BOTNSTYKKI

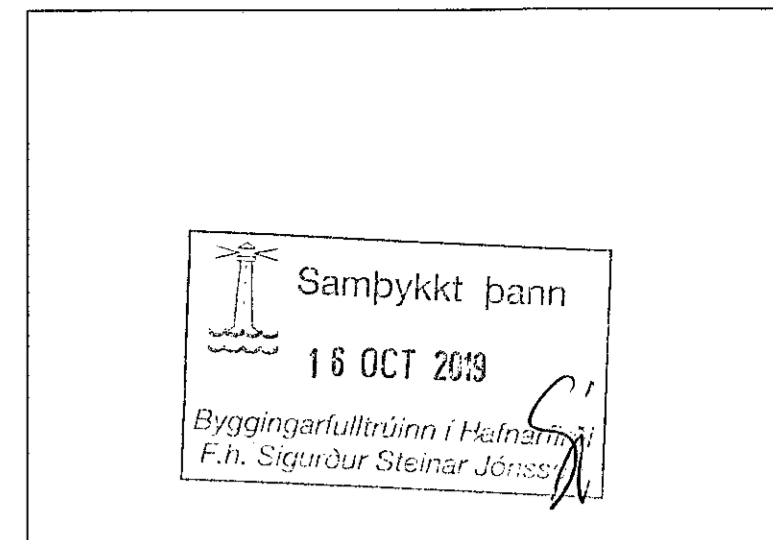

Upprunalegur hönnuður:

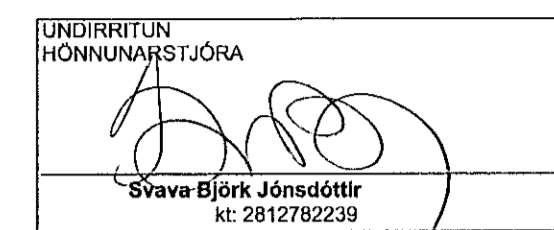

Útg. | Skýring / Býsing | Dags. | Töluskið / Yfirlit

VERKGAUPI / EIGANDI
FJÖLBÝLISHÚS
TEGUND VERKS

HÁDEGISKARD 16
GARÐS HÉRÁ

VERKTEIKNING
DEILI LAUSNIR

LANDNÖMUR: L225467
STADGR.: 1400-1-
MHL.: 01
MKV.: 15
BLAÐSTÆRD: A1
ÚTGÁFA DAGS: 25.09.2019
TEIKNAD: SBJ - DG-KB

1805
VERNR.

603 - 01
RAUNL. ÚTGÁFA



Laugavegur 178 | Reykjavík | Sí: 899956 | svavajons@svavajons.com

ÖLL MÖT ERU Í MM. Mælið ekki af teikningum. Öll mál athugið á staðnum. Ósamræmi í teikningum og vafaatriði skil tilkynna arkitektum strax.