

Samþykkt þann
16 OCT 2019
Byggingarfulltrúinn í Hönnunarsjóða
F.h. Sigurður Steinar Jónsson

Upprunalegur hönnuður:

UNDIRRITUN
HÖNNUNARSTJÓRA
Svava Björk Jónsdóttir
Kt. 2812782239

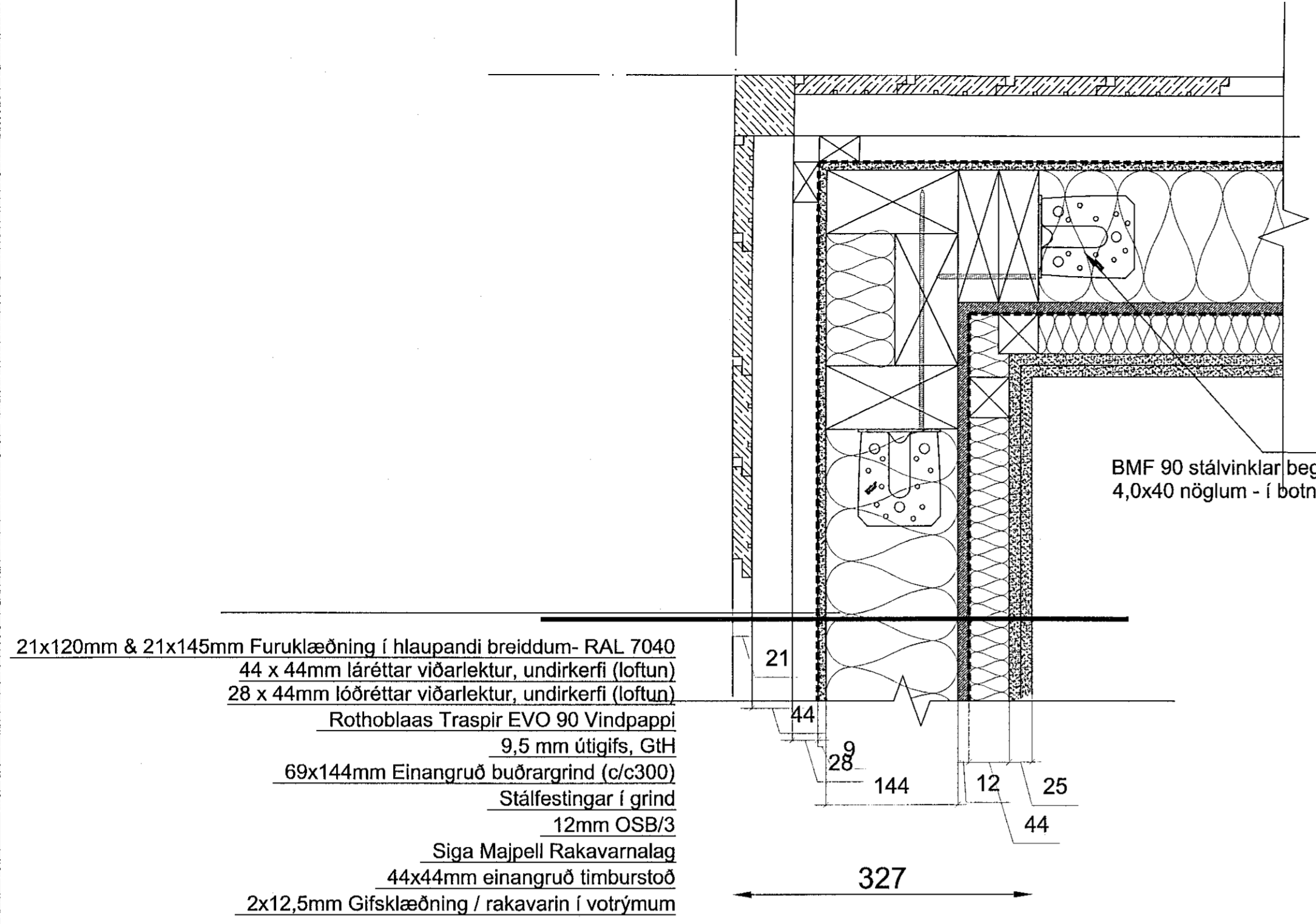

21x120mm & 21x145mm Furuklæðning í hlaupandi breiddum- RAL 7040
44 x 44mm láréttar viðarlektur, undirkerfi (loftun)
28 x 44mm lóðréttar viðarlektur, undirkerfi (loftun)
Rothoblaas Traspir EVO 90 Vindpappi
9,5 mm útgífs, GtH
69x144mm Einangruð buðrargrind (c/c300)
Stálfestingar í grind
12mm OSB/3
Siga Majpell Rakavarnalag
44x44mm einangruð timburstoð
2x12,5mm Gífsklæðning / rakavarín í votrymum

BMF 90 stálvinklar beggja vegna stoða, með (5+5) 4,0x40 nöglum - í botn og toppi á stoðum.

DEILI 01(600)
LÁRÉTT HEFÐBUNDIÐ DEILI Í
ÚTHORN- TIMBURKLÆDNING

12,5mm Gífsklæðning
12mm OSB/3
44x44mm einangruð timburstoð
Siga Majpell Rakavarnalag
12mm OSB/3
69x144mm Einangruð buðrargrind (c/c300)
Stálfestingar í grind
9,5 mm útgífs, GtH
Rothoblaas Traspir EVO 90 Vindpappi
28 x 44mm lóðréttar viðarlektur, undirkerfi (loftun)
44 x 44mm láréttar viðarlektur, undirkerfi (loftun)
21x120mm & 21x145mm Furuklæðning í hlaupandi breiddum- RAL 7040

BMF 90 stálvinklar beggja vegna stoða, með (5+5) 4,0x40 nöglum - í botn og toppi á stoðum.

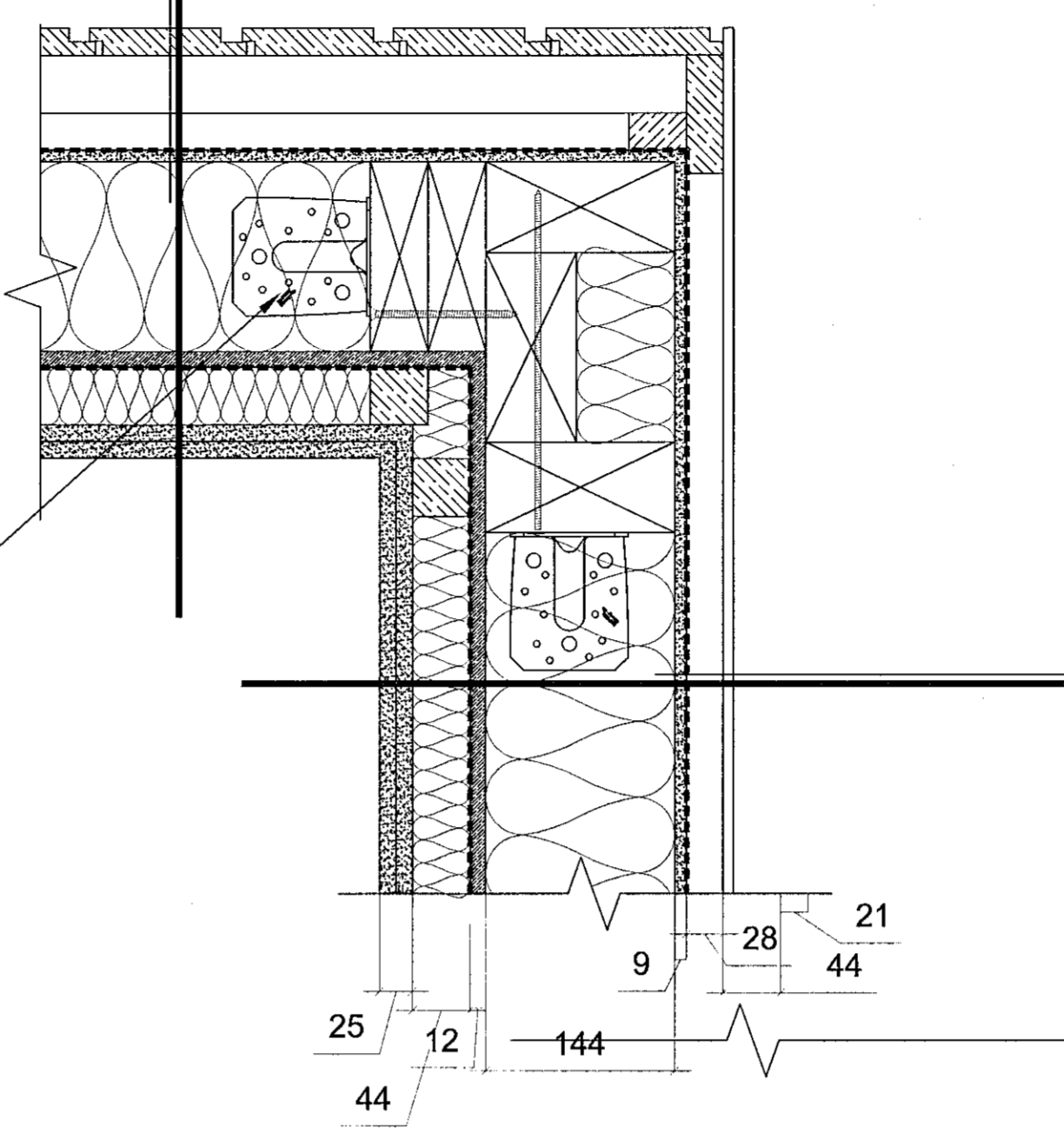

12,5mm Gífsklæðning / rakavarín í votrymum
12,5mm OSB/3
44x44mm einangruð timburstoð
Siga Majpell Rakavarnalag
12mm OSB/3
69x144mm Einangruð buðrargrind (c/c300)
Stálfestingar í grind
9,5 mm eldvarnar gífs, GtF
Rothoblaas Traspir EVO 90 Vindpappi
28 x 90mm lóðréttar viðarlektur, undirkerfi (loftun)
8mm Cembrit Patina

DEILI 03(600)
LÁRÉTT HEFÐBUNDIÐ DEILI Í
ÚTHORN . CEMBRIT OG
TIMBURKLÆDNING

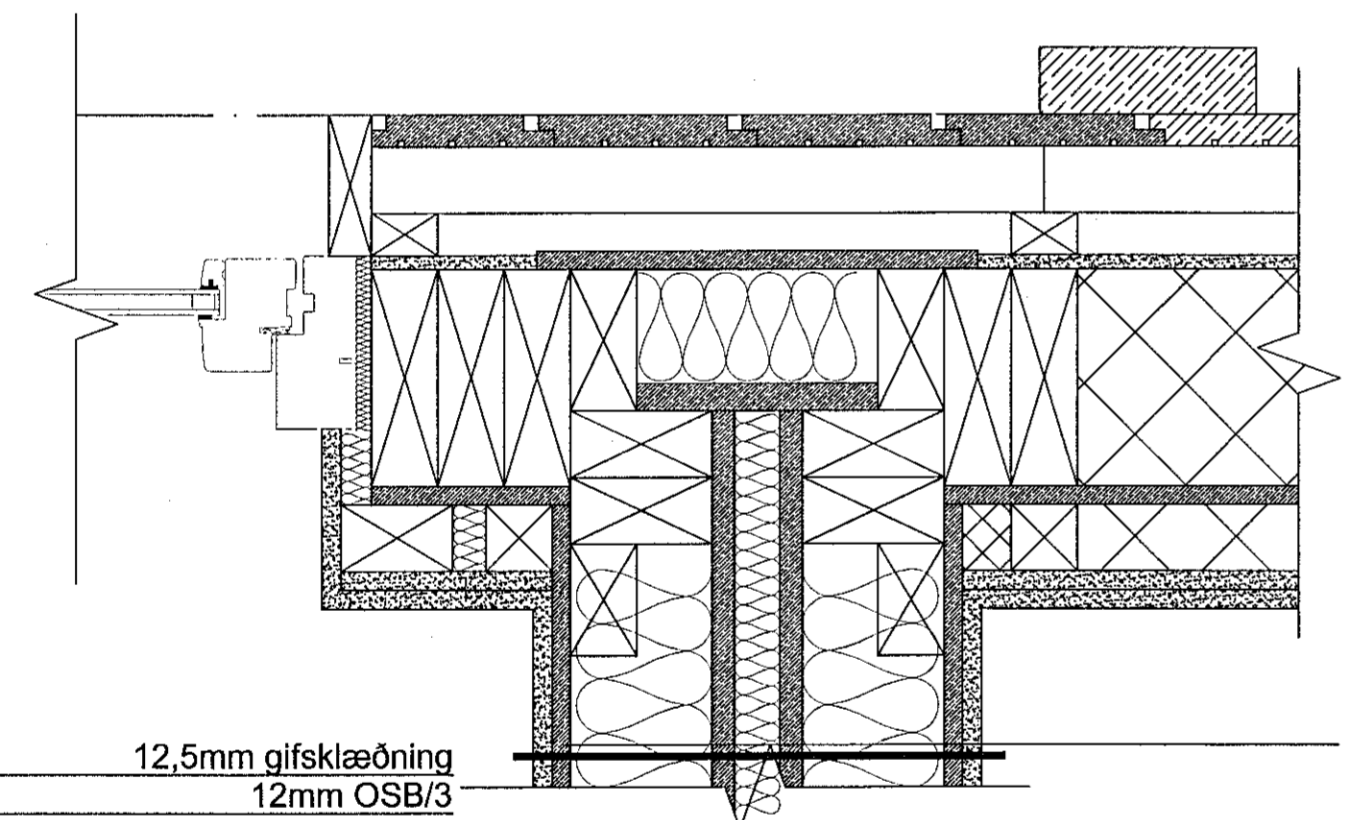

12,5mm gífsklæðning
12mm OSB/3
94mm burðagrind
15mm OSB/3
30mm loftabil
Paroc eXtra rockwool einangrun
15mm OSB/3
30mm loftabil
94mm burðagrind
12mm OSB/3
12,5mm gífsklæðning

DEILI 02(600)
LÁRÉTT HEFÐBUNDIÐ DEILI Í
TIMBURKLÆDNINGU- SAMTENGING
MODULA INNAN ÍBÚÐAR. HURÐ

12,5mm Gífsklæðning / rakavarín í votrymum
12,5mm OSB/3
44x44mm einangruð timburstoð
Siga Majpell Rakavarnalag
12mm OSB/3
69x144mm Einangruð buðrargrind (c/c300)
Stálfestingar í grind
9,5 mm eldvarnar gífs, GtF
Rothoblaas Traspir EVO 90 Vindpappi
28 x 90mm lóðréttar viðarlektur, undirkerfi (loftun)
8mm Cembrit Patina

Vottaðir timburgluggar sami litur að innan og utan, sjá gluggayfirlit, tvöfalt gler þéttipulsa og einangrun við karm allan hringinn stálvatnsbretti að ofan og neðan, sjá sniðdeili af hefðbundnumfrágangi glugga

DEILI 04(600)
LÁRÉTT HEFÐBUNDIÐ DEILI Í
GLUGGA. CEMBRIT
KLÆDNING

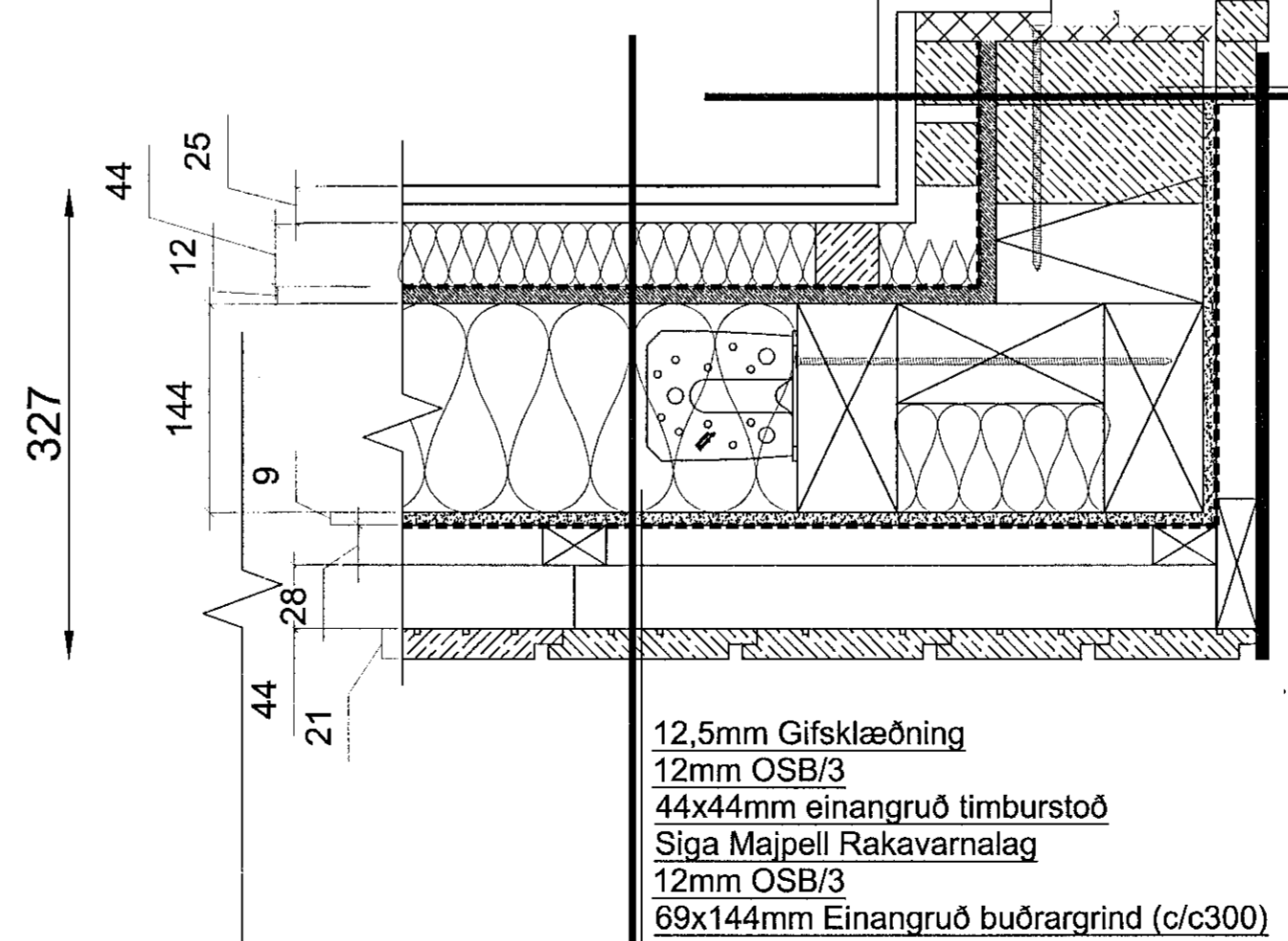

12,5mm Gífsklæðning / rakavarín í votrymum
12,5mm OSB/3
44x44mm einangruð timburstoð
Siga Majpell Rakavarnalag
12mm OSB/3
69x144mm Einangruð buðrargrind (c/c300)
Stálfestingar í grind
9,5 mm eldvarnar gífs, GtF
Rothoblaas Traspir EVO 90 Vindpappi
28 x 90mm lóðréttar viðarlektur, undirkerfi (loftun)
8mm Cembrit Patina

DEILI 05(600)
LÁRÉTT HEFÐBUNDIÐ DEILI Í
GLUGGA. OG ÚTHORN
CEMBRIT &
TIMBURKLÆDNING

Öll mál eru í mm. Mælið ekki af teikningum. Öll mál athugið á staðnum. Ósamræmi í teikningum og vafastríði skal tilkynna arkitektum strax.

Stig. Skipting / Breyting (Daga) Teknið / Vörund

VERKKAUPI / EIGANDI
FJÖLBÝLISHÚS
TEGUND VERKS

HÁDEGISSKARD -16
GATAVAFSETNING

VERKTEIKNING
DEILILAUSNIR

LANDNÚMÉR:	-L225467
STADGR:	1400-1-
MHL:	04
MKV:	1.5
BLADSTÆRD:	A1
ÚTGÁFA DAGS:	25.09.2019
TEIKNAD:	SBJ - DG-KB

1805
TÖNNUR

601 - 01
TÖNNUR



Svava Björk Jónsdóttir
Kt. 2812782239

Laugavegur 178 | Reykjavík | Sí: 8999958 | svavajons@svavajons.com

ÖLL AFNOT OG AFRITUN TEIKNINGA AD HELTA EDA I HELD ER HÁÐ SKILFEGU EYFRI HÖFUNDA