

- 12,5mm Gifsklæðning
- 12mm OSB/3
- 94mm burðagrind
- 15mm OSB/3
- 30mm loftabil
- Paroc eXtra rockwool einangrun
- 15mm OSB/3
- 30mm loftabil
- 94mm burðagrind
- 12mm OSB/3
- 12,5mm gifsklæðning

- 12,5mm Gifsklæðning
- 12mm OSB/3
- 44x44mm einangruð timburstoð
- Siga Majpell Rakavarnalag
- 12mm OSB/3
- 69x144mm Einangruð buðrargrind (c/c300)
- Stáfestingar í grind
- 9,5 mm útigífs, GtH
- Rothoblaas Traspir EVO 90 Vindpappi
- 28 x 44mm lóðréttar viðarlektur, undirkerfi (loftun)
- 44 x 44mm láréttar viðarlektur, undirkerfi (loftun)
- 21x120mm & 21x145mm Furuklæðning í hlaupandi breiddum- RAL 7040

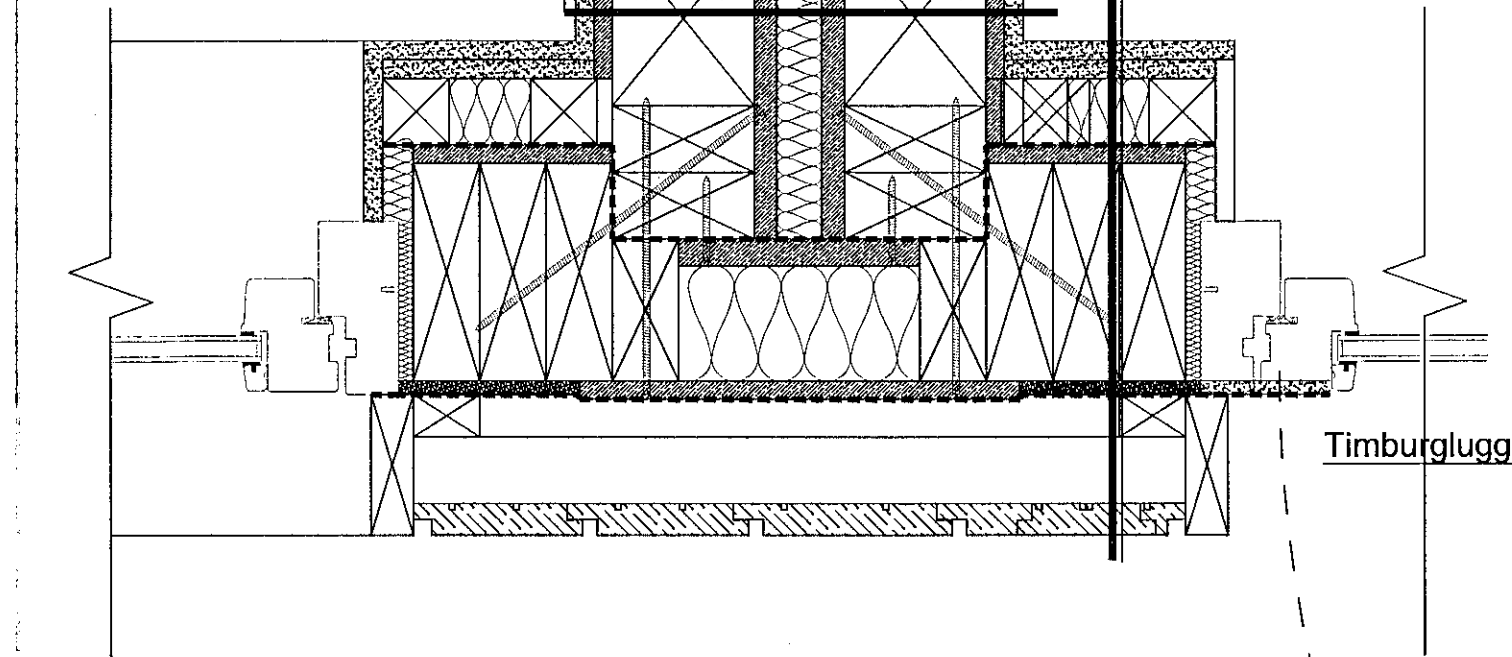

DEILI 06(600)
LÁRÉTT HEFÐBUNDIÐ DEILI Í
SAMSKEYTI VIÐ ÚTVEGG Á MILLI
MÓDULA INNAN ÍBÚÐAR

- 21x120mm & 21x145mm Furuklæðning í hlaupandi breiddum- RAL 7040
- 44 x 44mm láréttar viðarlektur, undirkerfi (loftun)
- 28 x 44mm lóðréttar viðarlektur, undirkerfi (loftun)
- Rothoblaas Traspir EVO 90 Vindpappi
- 9,5 mm útigífs, GtH
- 69x144mm Einangruð buðrargrind (c/c300)
- Stáfestingar í grind
- 12mm OSB/3
- Siga Majpell Rakavarnalag
- 44x44mm einangruð timburstoð
- 2x12,5mm Gifsklæðning / rakavarni / votrymum

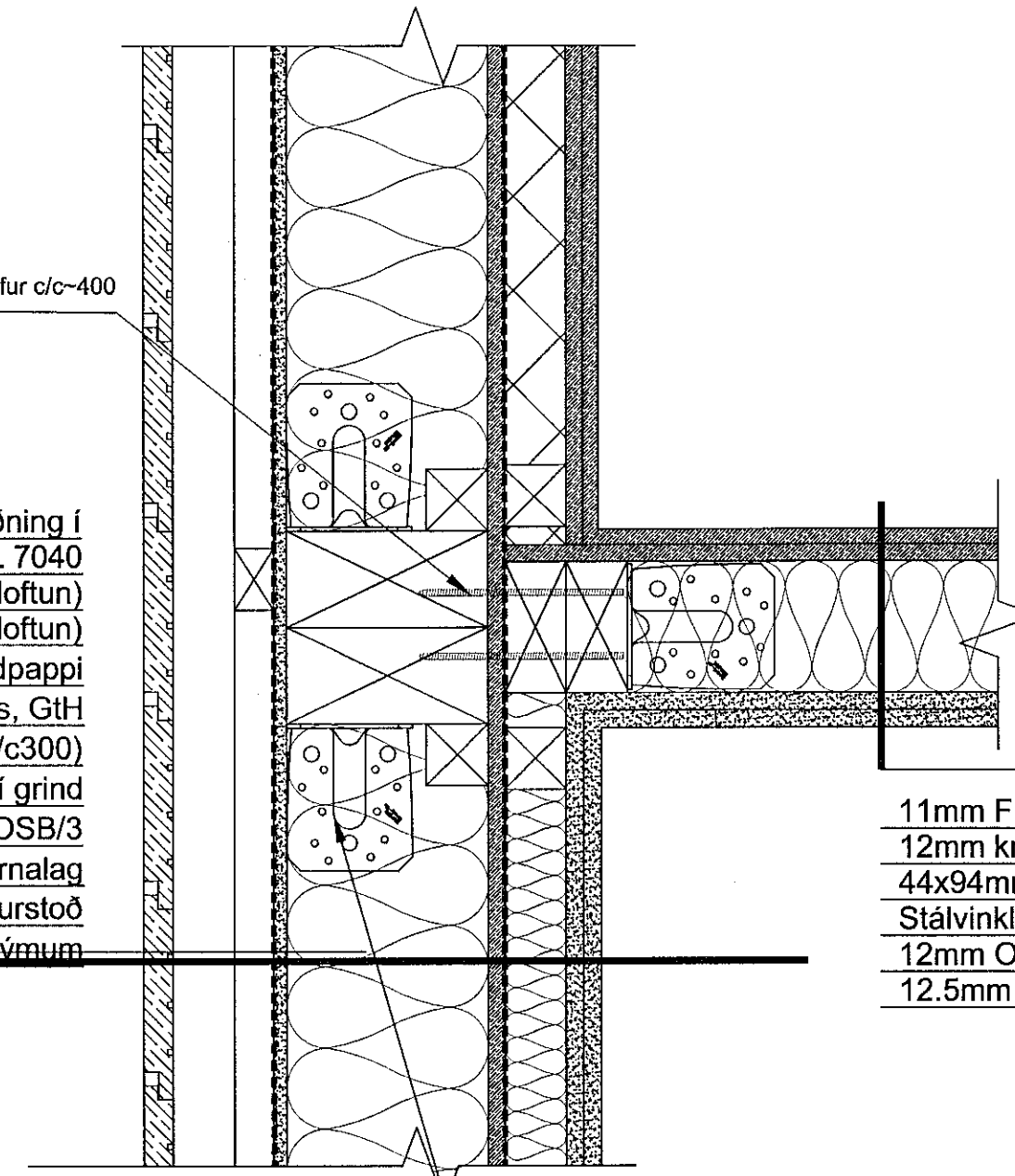

BMF 90 stálvinklar beggja vegna stoða, með (5+5) 4,0x40 nöglum - í botn og toppi á stoðum.

DEILI 07(600)
LÁRÉTT HEFÐBUNDIN DEILI Í ÚTVEGG
OG INNVEGG

- 12,5mm Gifsklæðning
- 12mm OSB/3
- 44x44mm einangruð timburstoð
- Siga Majpell Rakavarnalag
- 12mm OSB/3
- 69x144mm Einangruð buðrargrind (c/c300)
- Stáfestingar í grind
- 9,5 mm útigífs, GtH
- Rothoblaas Traspir EVO 90 Vindpappi
- 28 x 44mm lóðréttar viðarlektur, undirkerfi (loftun)
- 44 x 44mm láréttar viðarlekPS tur, undirkerfi (loftun)
- 21x120mm & 21x145mm Furuklæðning í hlaupandi breiddum- RAL 7040

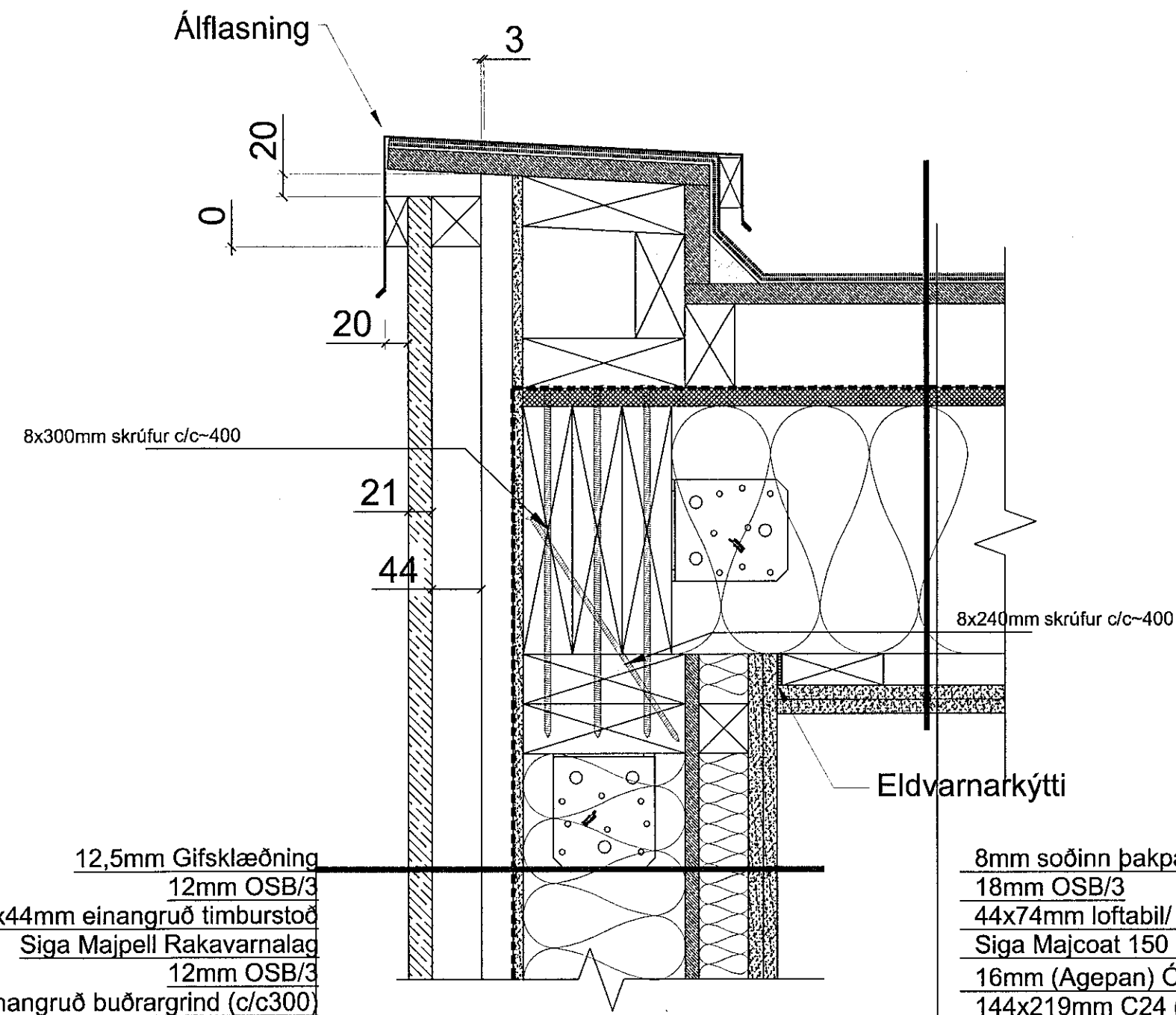

DEILI 08(600)
HEFÐBUNDIÐ LÓÐRÉTT DEILI
Í ÞAKKANT.
TIMBURKLLÆÐNING

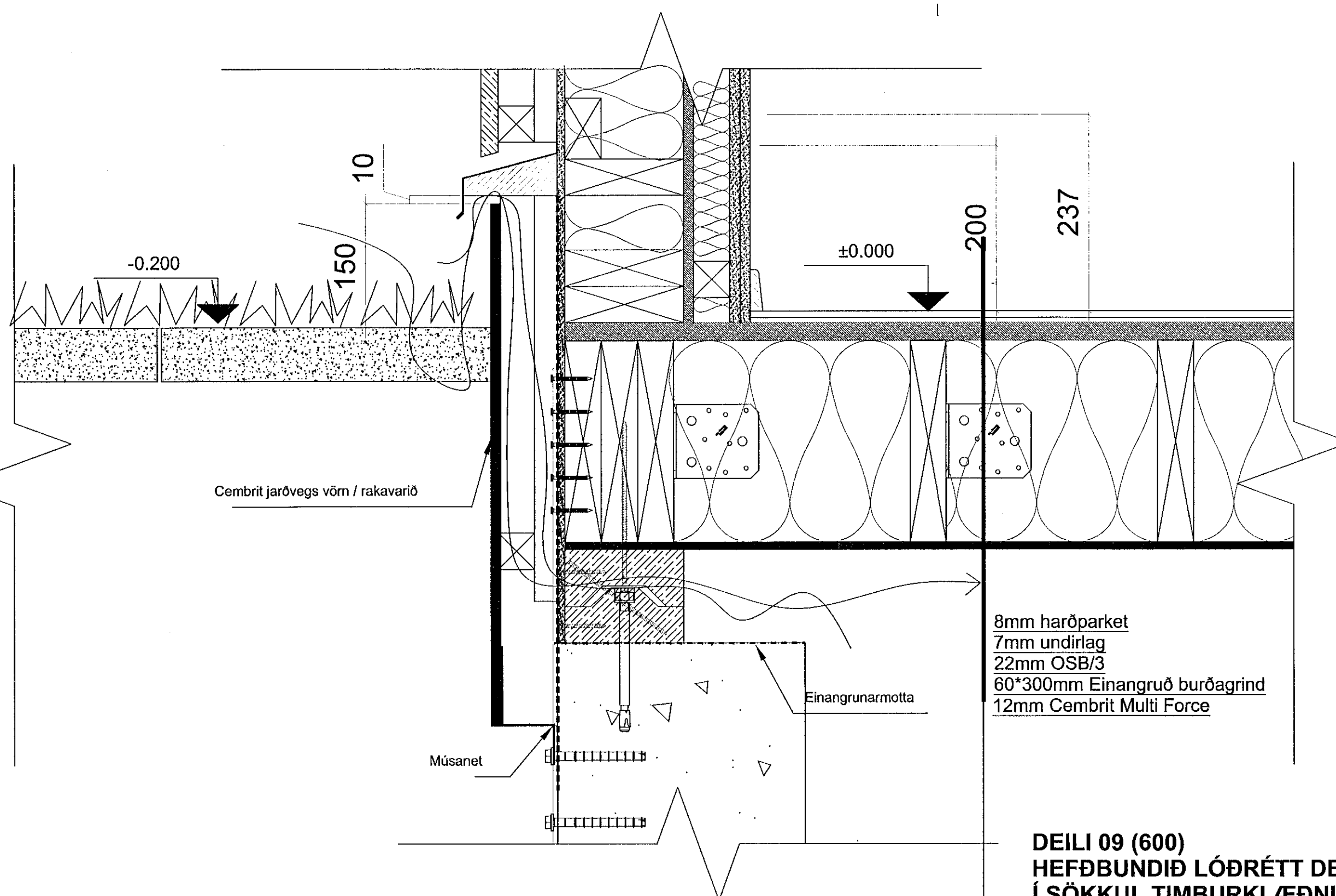

DEILI 09 (600)
HEFÐBUNDIÐ LÓÐRÉTT DEILI
Í SÖKKUL TIMBURKLLÆÐNING

Upprunalegur hönnuður:

UNDIRRITUN
HÖNNUNARSTJÓRA
Svava Björk Jónsdóttir
kt: 2812782239

Stýri / Skýring / Breyting Dagur / Teiknad / Ritandi

VERKKAUPLI / EIGANDI
FJÖLBÝLIÐSHÚS
TEGUND VERKIS

HÁDEGISSKARD 16
DAGVASTASÉMINNG

VERKTEIKNING
DEILILAUSNIR

LANDNÚMÉR: L225467
STADGR.: 1400-1-
MHL: 04
MNV: 1:5
BLADSTYRÐ: A1
ÚTGÁFA DAGS: 25.09.2019
TEIKNAD: SBJ - DG-KB

1805 602 - 01
VERKNR. RÁÐNR. ÚTGÁFA

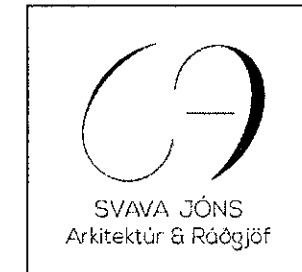

Svava Björk Jónsdóttir
kt: 2812782239

Laugavegur 178 | Reykjavík | S: 8999958 | svavajons@svavajons.com

ÖLL AFNOT OG AFROTUN TEGNINGARNA HYLTA EDNA Í HÉLD ER HAD SPORFLEGGU LEYFI HÖFUNDA

Öll mál eru í mm. Mælió ekki af teikningum. Öll mál athugið á staðnum. Ósamræmi í teikningum og vafastríði skal tilkynna arkitektum strax.