

Upprunalegur hönnuður:

UNDIRRITTUN
HÖNNUNARSTJÓRA
Svava Björk Jónsdóttir
kt. 2812782239

- 12,5mm Gifsklæðning / rakavarín í votrymum
- 12,5mm OSB/3
- 44x44mm einangruð timburstoð
- Siga Majpell Rakavarnalag
- 12mm OSB/3
- 69x144mm Einangruð buðargrind (c/c300)
- Stálfestingar í grind
- 9,5 mm eldvarnar gifs, GtF
- Rothoblaas Traspir EVO 90 Vindpappi
- 28 x 90mm lóðréttar viðarlektur, undirkerfi (loftun)
- 8mm Cembrit Patina

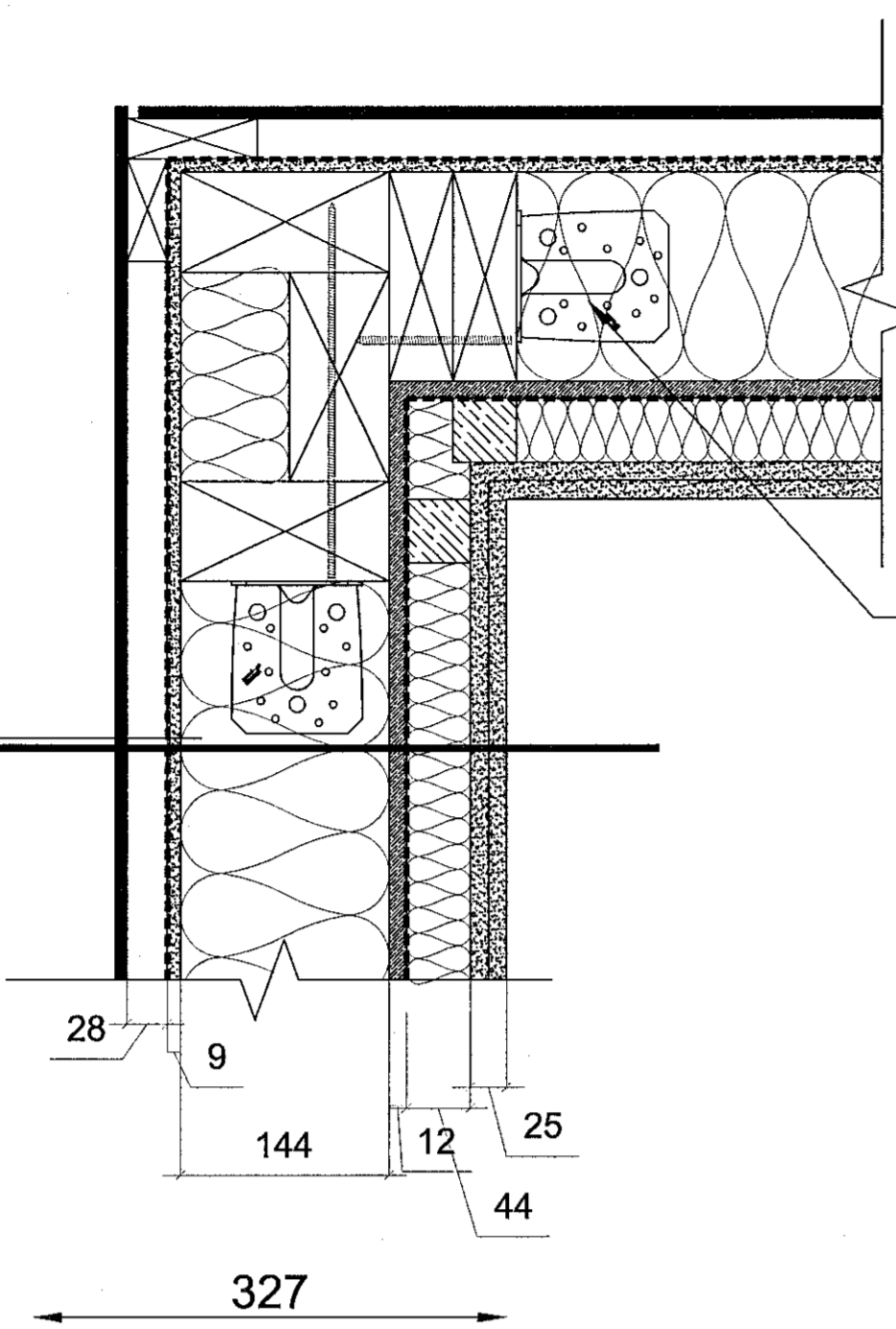

BMF 90 stálvinklar beggja vegna stoða, með (5+5) 4,0x40 nöglum - í botn og toppi á stoðum.

DEILI 01(600)
LÁRÉTT HEFÐBUNDIÐ DEILI Í
ÚTHORN- CEMBRIT

- 12,5mm Gifsklæðning / rakavarín í votrymum
- 12,5mm OSB/3
- 44x44mm timburstoð
- Siga Majpell Rakavarnalag
- 12mm OSB/3
- 69x120mm Einangruð buðargrind (c/c300)
- Stálfestingar í grind
- 44x44mm einangruð timburstoð
- 9,5 mm eldvarnar gifs, GtF
- Rothoblaas Traspir EVO 90 Vindpappi
- 28 x 90mm lóðréttar viðarlektur, undirkerfi (loftun)
- 8mm Cembrit Patina

- 12,5mm gifsklæðning
- 12mm OSB/3
- Lagnagrind
- 120mm buðargrind
- 15mm OSB/3
- 30mm loftabil
- Þároc eXtra rockwool einangrun
- 15mm OSB/3
- 144 mm buðargrind
- Lagnagrind
- 12mm OSB/3
- 2*12,5mm gifsklæðning

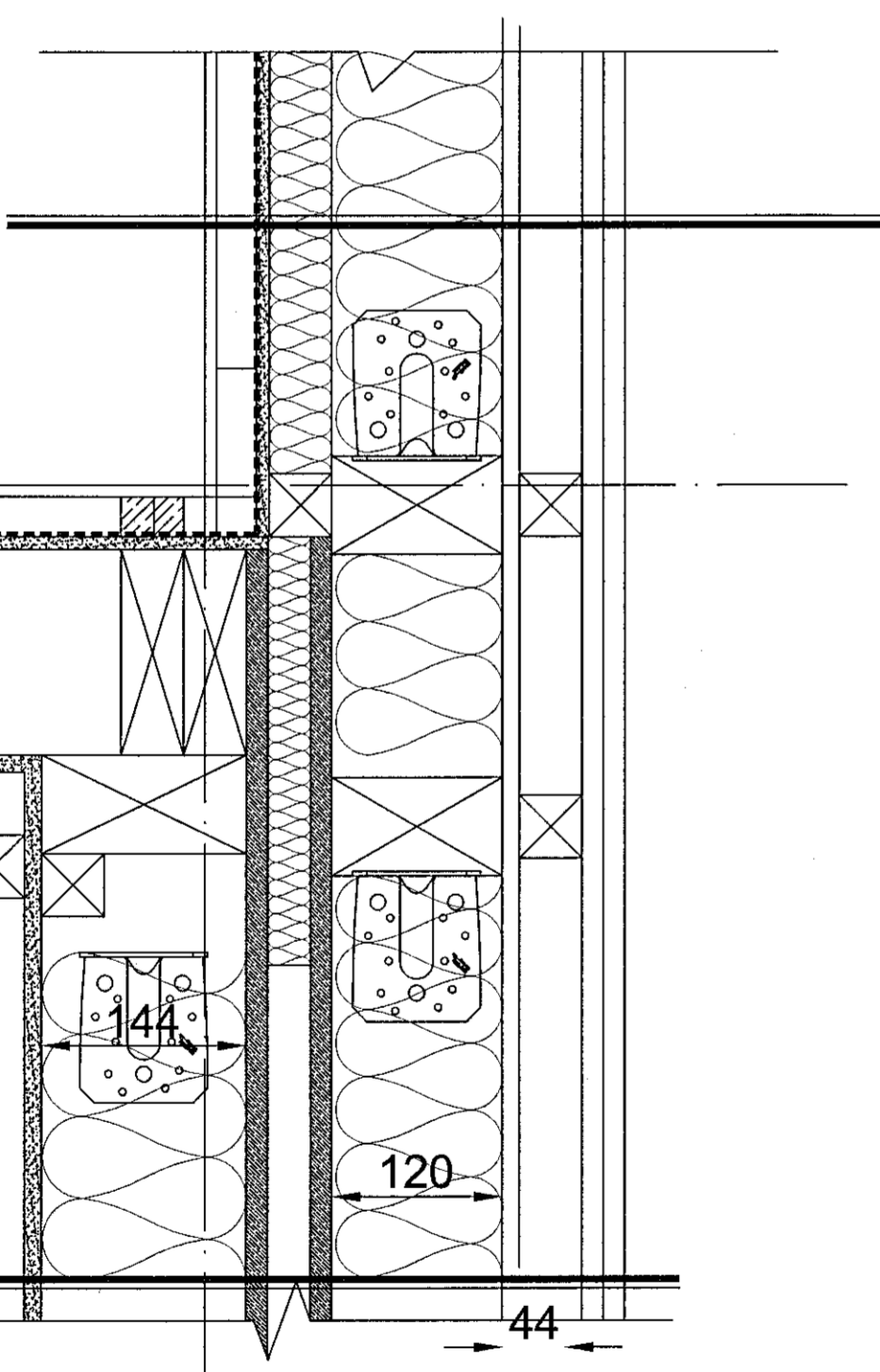

DEILI 02(600)
LÁRÉTT HEFÐBUNDIÐ DEILI Í CEMBRIT
KLÆÐNING- iNNHORN OG SAMTENGING
MODULA

BMF 90 stálvinklar beggja vegna stoða, með (5+5) 4,0x40 nöglum - í botn og toppi á stoðum.

- 12,5mm Gifsklæðning / rakavarín í votrymum
- 12,5mm OSB/3
- 44x44mm einangruð timburstoð
- Siga Majpell Rakavarnalag
- 12mm OSB/3
- 69x144mm Einangruð buðargrind (c/c300)
- Stálfestingar í grind
- 9,5 mm eldvarnar gifs, GtF
- Rothoblaas Traspir EVO 90 Vindpappi
- 28 x 90mm lóðréttar viðarlektur, undirkerfi (loftun)
- 8mm Cembrit Patina

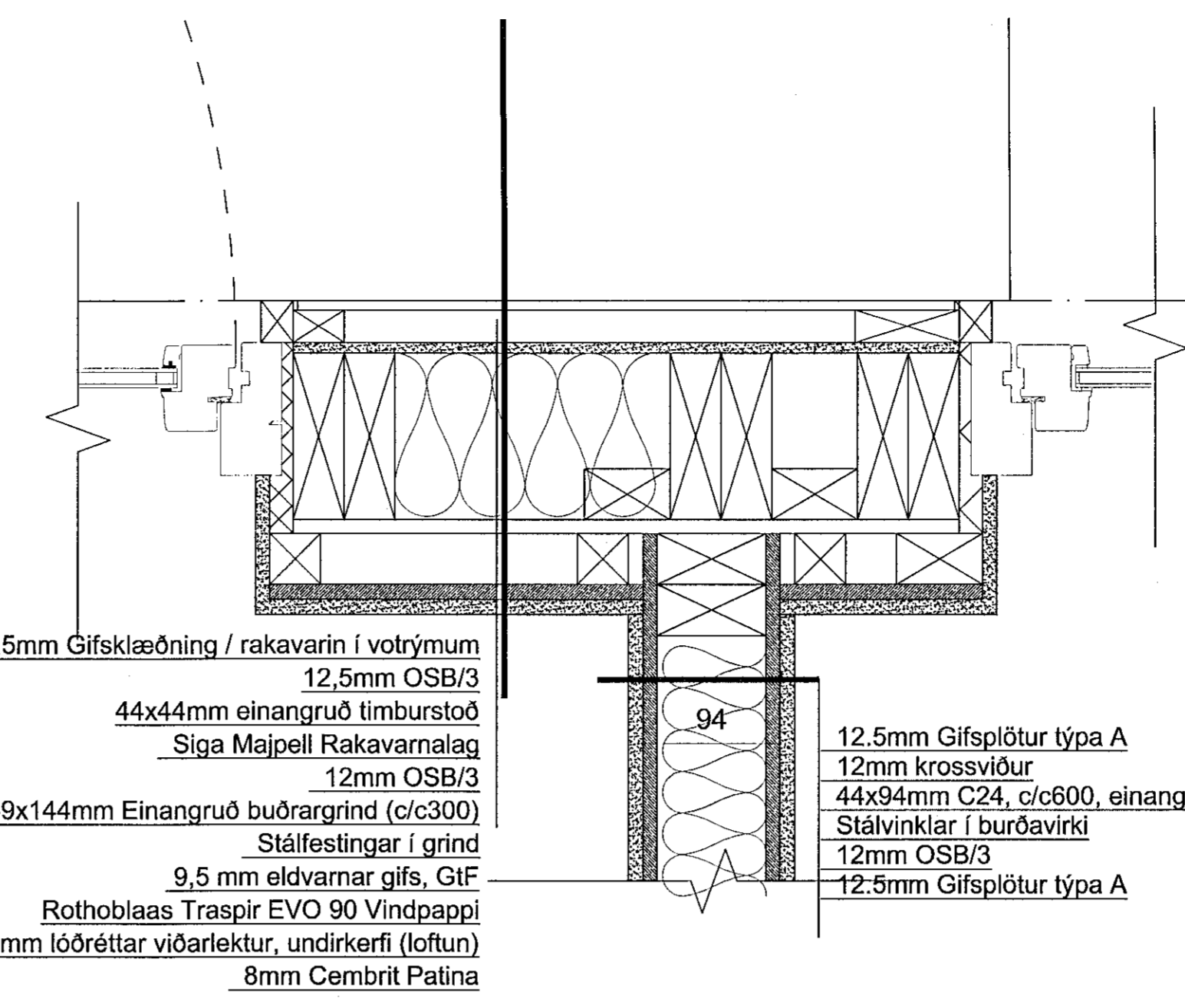

DEILI 03(600)
LÁRÉTT HEFÐBUNDIÐ DEILI Í
MODULA VIÐ ÚTVEGG OG
ÚTIHURÐIR

- 12,5mm Gifsklæðning / rakavarín í votrymum
- 12,5mm OSB/3
- 44x44mm einangruð timburstoð
- Siga Majpell Rakavarnalag
- 12mm OSB/3
- 69x144mm Einangruð buðargrind (c/c300)
- Stálfestingar í grind
- 9,5 mm eldvarnar gifs, GtF
- Rothoblaas Traspir EVO 90 Vindpappi
- 28 x 90mm lóðréttar viðarlektur, undirkerfi (loftun)
- 8mm Cembrit Patina

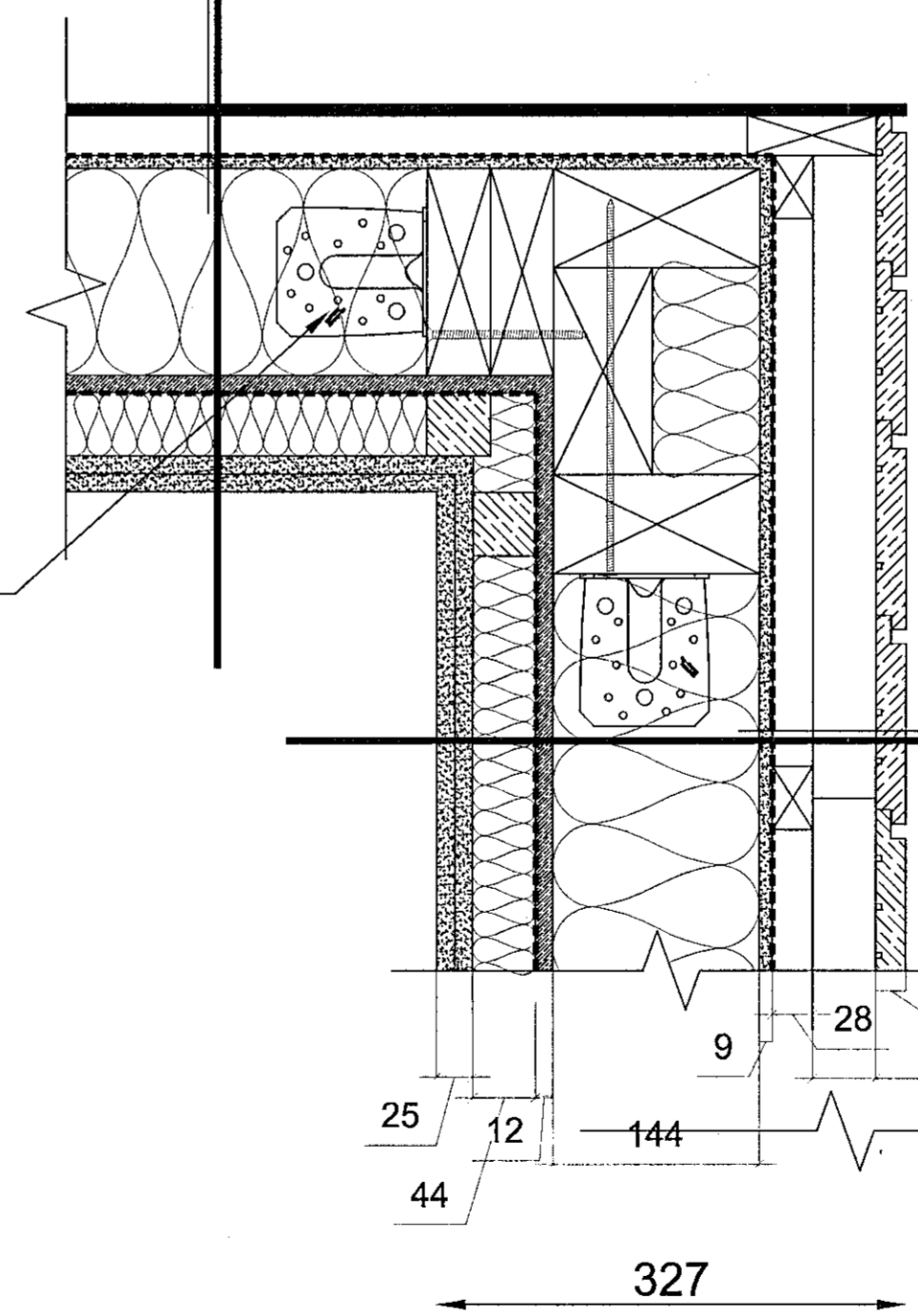

- 12,5mm Gifsklæðning
- 12mm OSB/3
- 44x44mm einangruð timburstoð
- Siga Majpell Rakavarnalag
- 12mm OSB/3
- 69x144mm Einangruð buðargrind (c/c300)
- Stálfestingar í grind
- 9,5 mm útigifs, GtH
- Rothoblaas Traspir EVO 90 Vindpappi
- 28 x 44mm lóðréttar viðarlektur, undirkerfi (loftun)
- 44 x 44mm láréttar viðarlektur, undirkerfi (loftun)
- 21x120mm & 21x145mm Furuklæðning í hlaupandi breiddum- RAL 7040

DEILI 04(600)
LÁRÉTT HEFÐBUNDIÐ DEILI Í
ÚTHORN MEÐ CEMBRIT &
TIMBUR KLÆÐNINGU

Útg. Skýring / Breyting: _____ Dags: _____ Teknið / Yfirlit: _____

VERKKAUPI / EIGANDI
FJÖLBÝLISHÚS
TEGUND VERKS

HÁDEGISSKARD 16
GATASTADSETNING

VERKTEIKNING
DEILILAUSNIR

LANDNÚMÉR: L225467
STADGR.: 1400-1-
03
MKV.: 1:5
BLADSTYRÐ: A1
ÚTGÁFA DAGS: 25.09.2019
TEIKNAD: SBJ - DG-KB

1805
VERKSÍÐA

601 - 01
RÁÐG. ÚTGÁFA

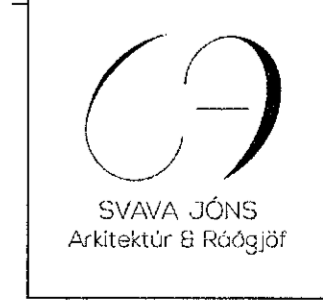

Laugavegur 178 | Reykjavík | S: 8999958 | svavajons@svavajons.com