

Upprunalegur hönnuður:

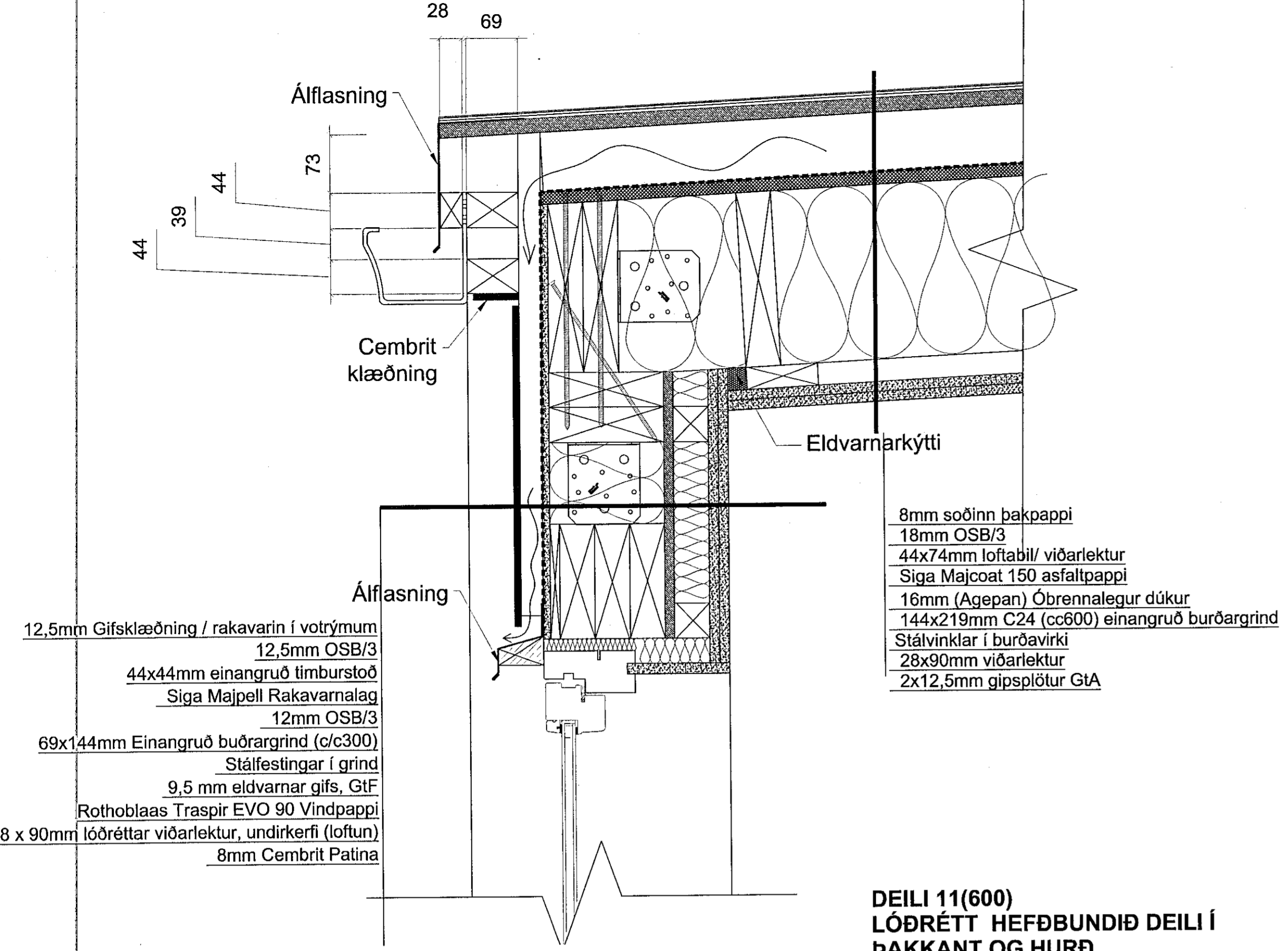
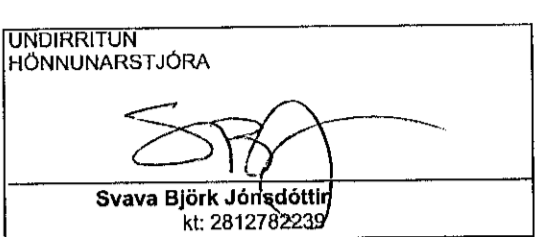

**DEILI 11(600)**  
LÓÐRÉTT HEFÐBUNDIÐ DEILI Í  
ÞAKKANT OG HURÐ

- 12,5mm Gifsklæðning / rakavarín í votrymum
- 12,5mm OSB/3
- 44x44mm einangruð timburstoð
- Siga Majpell Rakavarnalag
- 12mm OSB/3
- 69x144mm Einangruð buðragrind (c/c300)
- Stálfestingar í grind
- 9,5 mm eldvarnar gífs, GtF
- Rothoblaas Traspir EVO 90 Vindpappi
- 28 x 90mm lóðréttar víðarlektur, undirkerfi (loftun)
- 8mm Cembrit Patina

- 8mm soðinn þakpappi
- 18mm OSB/3
- 44x74mm loftabil/ víðarlektur
- Siga Majcoat 150 asfaltpappi
- 16mm (Agepan) Öbrennalegur dúkur
- 144x219mm C24 (cc600) einangruð buðragrind
- Stálvinklar í buðavirki
- 28x90mm víðarlektur
- 2x12,5mm gipsplötur GTA

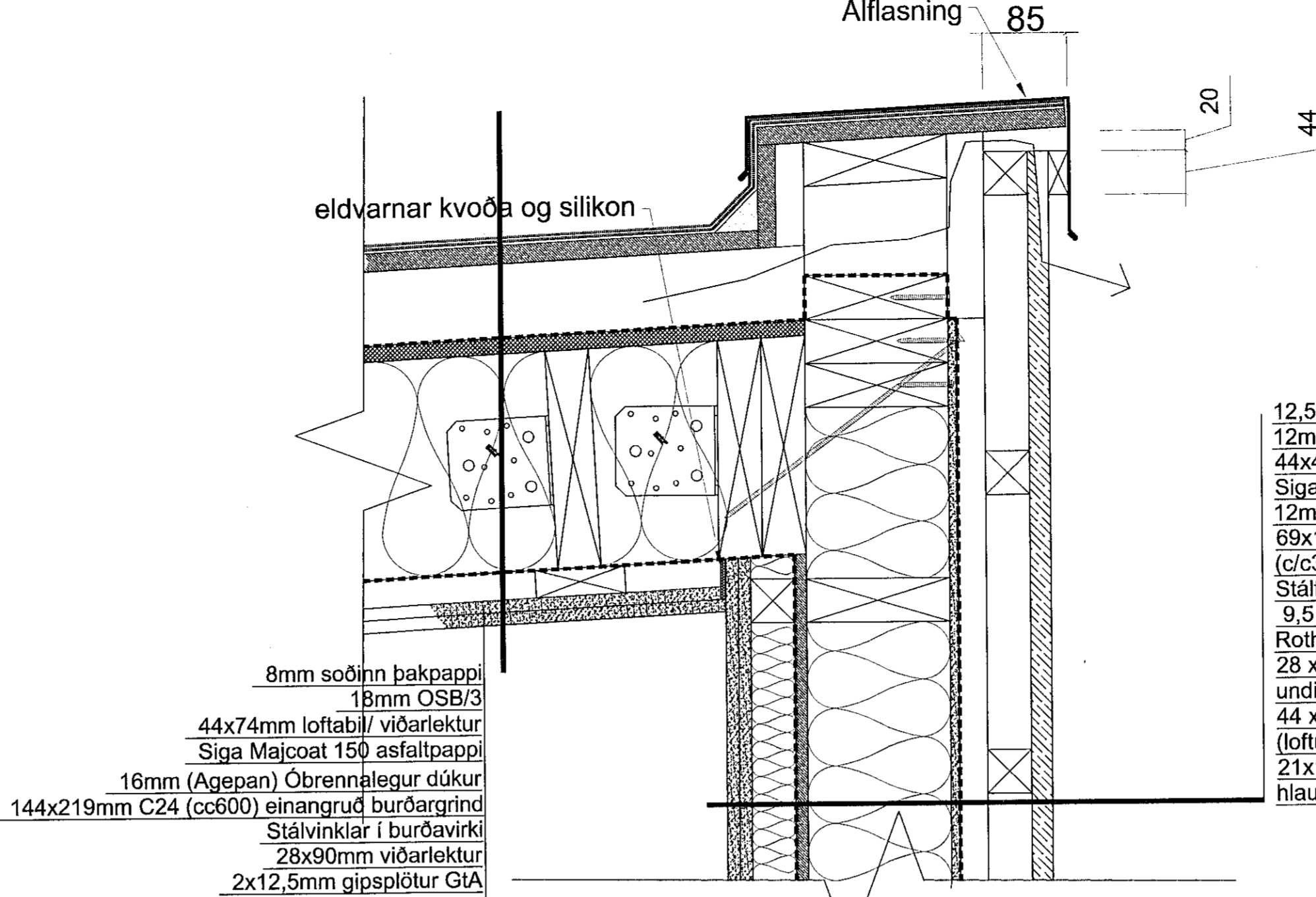

**DEILI 13(600)**  
LÓÐRÉTT HEFÐBUNDIÐ DEILI  
Í ÞAKKANT /  
VIÐARKLÆÐNING

- 8mm soðinn þakpappi
- 18mm OSB/3
- 44x74mm loftabil/ víðarlektur
- Siga Majcoat 150 asfaltpappi
- 16mm (Agepan) Öbrennalegur dúkur
- 144x219mm C24 (cc600) einangruð buðragrind
- Stálvinklar í buðavirki
- 28x90mm víðarlektur
- 2x12,5mm gipsplötur GTA

- 12,5mm Gifsklæðning
- 12mm OSB/3
- 44x44mm einangruð timburstoð
- Siga Majpell Rakavarnalag
- 12mm OSB/3
- 69x144mm Einangruð buðragrind (c/c300)
- Stálfestingar í grind
- 9,5 mm útgífs, GtH
- Rothoblaas Traspir EVO 90 Vindpappi
- 28 x 44mm lóðréttar víðarlektur, undirkerfi (loftun)
- 44 x 44mm láréttar víðarlektur, undirkerfi (loftun)
- 21x120mm & 21x145mm Furuklæðning í hlaupandi breiddum- RAL 7040

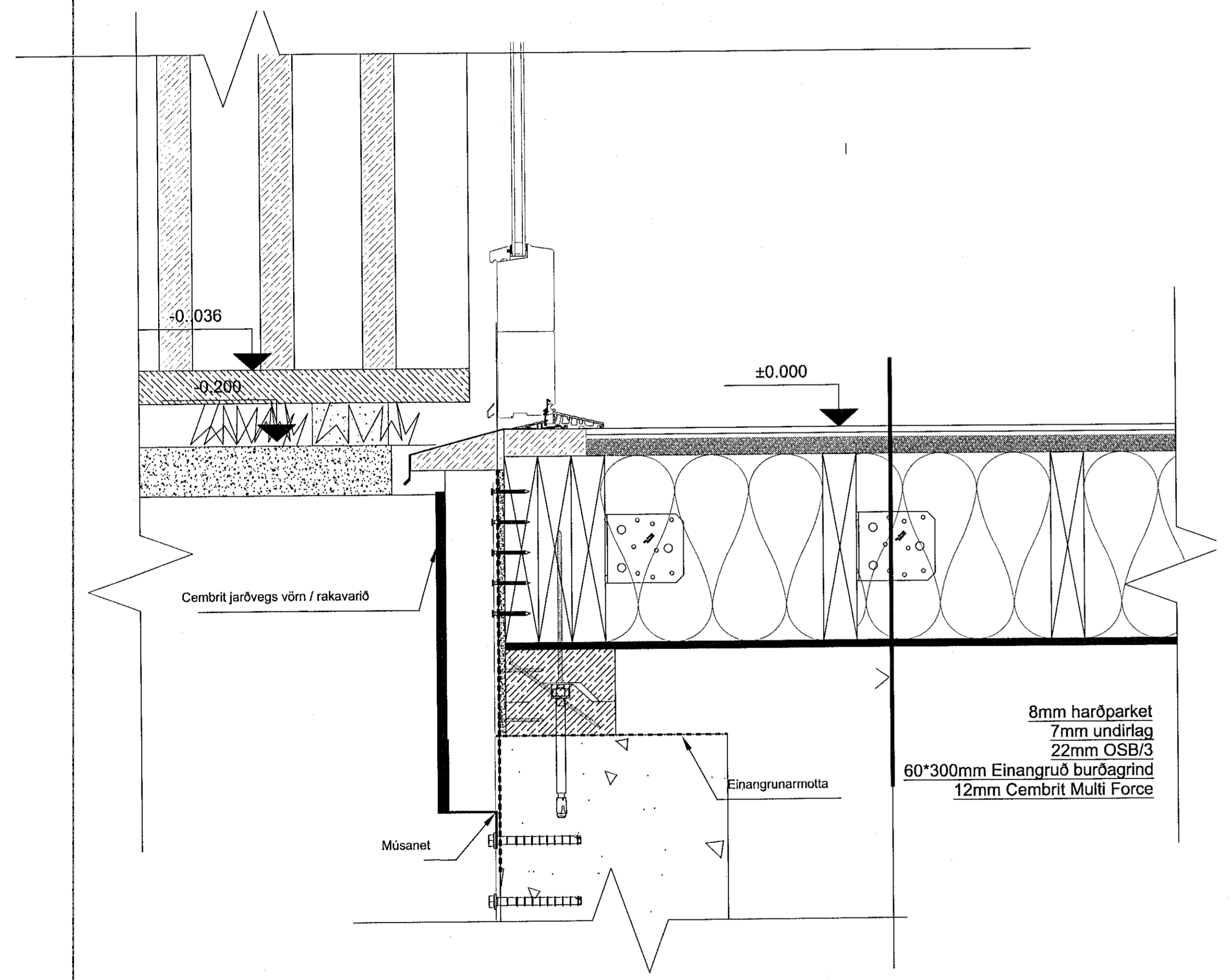

**DEILI 12(600)**  
LÓÐRÉTT HEFÐBUNDIÐ DEILI Í SÖKKULL  
OG HURÐ

- 8mm harðparket
- 7mm undirlag
- 22mm OSB/3
- 60\*300mm Einangruð buðragrind
- 12mm Cembrit Multi Force

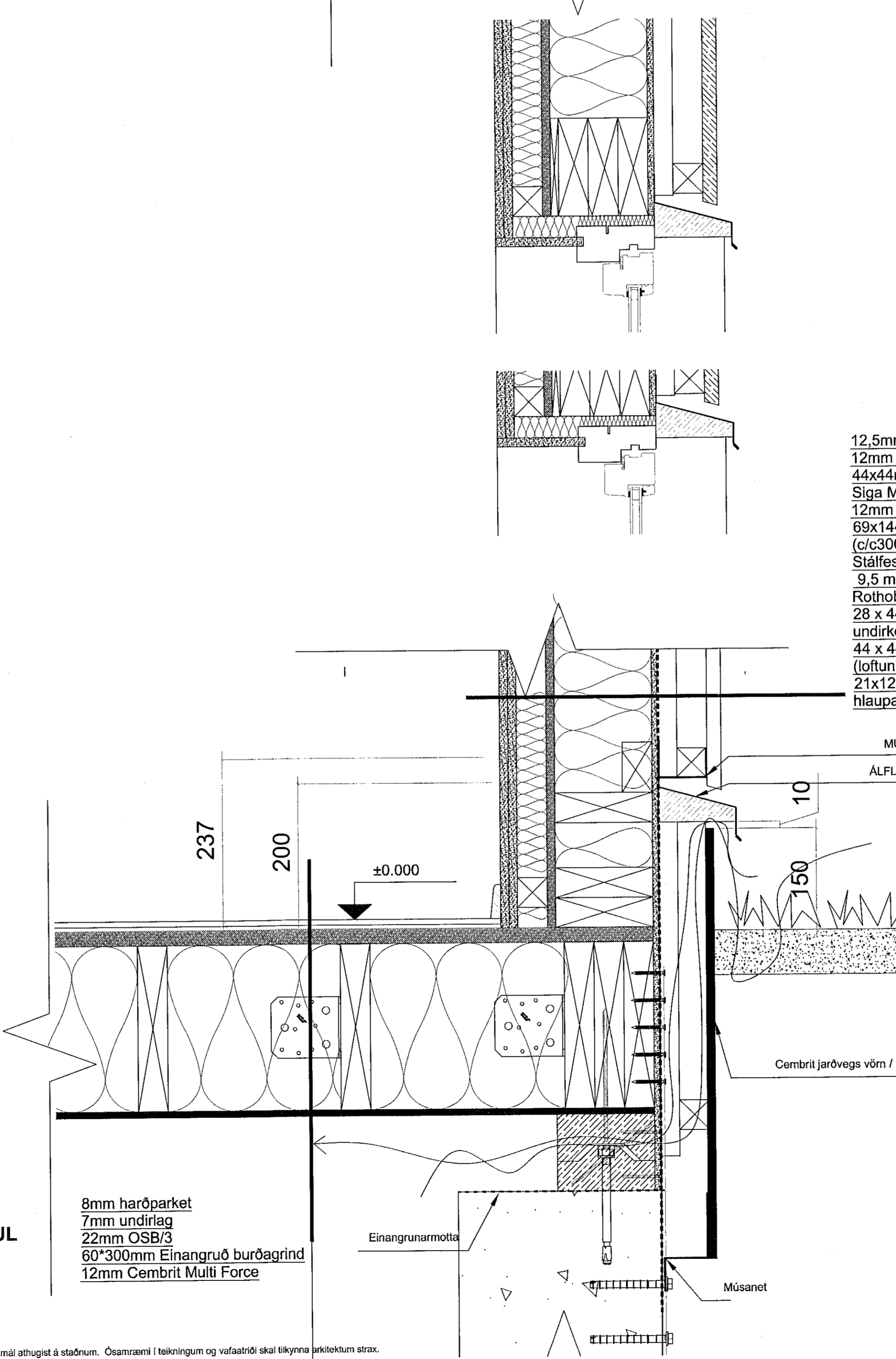

**DEILI 14&15(600)**  
LÓÐRÉTT HEFÐBUNDIÐ DEILI  
TOPP OG BOTNSTYKKI  
GLUGGA Í VIÐARKLÆÐNINGU

- 12,5mm Gifsklæðning
- 12mm OSB/3
- 44x44mm einangruð timburstoð
- Siga Majpell Rakavarnalag
- 12mm OSB/3
- 69x144mm Einangruð buðragrind (c/c300)
- Stálfestingar í grind
- 9,5 mm útgífs, GtH
- Rothoblaas Traspir EVO 90 Vindpappi
- 28 x 44mm lóðréttar víðarlektur, undirkerfi (loftun)
- 44 x 44mm láréttar víðarlektur, undirkerfi (loftun)
- 21x120mm & 21x145mm Furuklæðning í hlaupandi breiddum- RAL 7040

- 8mm harðparket
- 7mm undirlag
- 22mm OSB/3
- 60\*300mm Einangruð buðragrind
- 12mm Cembrit Multi Force

Útg. | Skýring / lýsing | Dags. | Tölur / Yfirnám

VERKKAUPI / EIGNARI  
**FJÖLBÝLISHÚS**  
TUGUND YFIRIS  
HÁDEGISSKARÐ 16  
GATASTAFSÉTTING

LANDNÖMÉR: L225467  
STADGR: 1400-1-  
MHL: 03  
MKV: 1:5  
BLADSTÆRD: A1  
ÚTGÁFA DAGS: 25.09.2019  
TEIKNAD: SBJ - DG-KB

**1805** **603 - 01**  
VERKNEI. RAÐNEI. ÚTGÁFA



*Svava Björk Jónsdóttir*  
kt. 2812782239

Laugavegar 178 | Reykjavík | S: 8999958 | svavajons@svavajons.com

Öll mál eru í mm. Mælið ekki af teikningum. Öll mál áttugst á staðnum. Ósamræmi í teikningum og vafatrúðir skal tilkynna arkitektum strax.