

Samþykkt þann
16 OCT 2019
Byggingarfulltrúinn í Hafnarfirði
F.h. Sigurður Steinar Jónsson

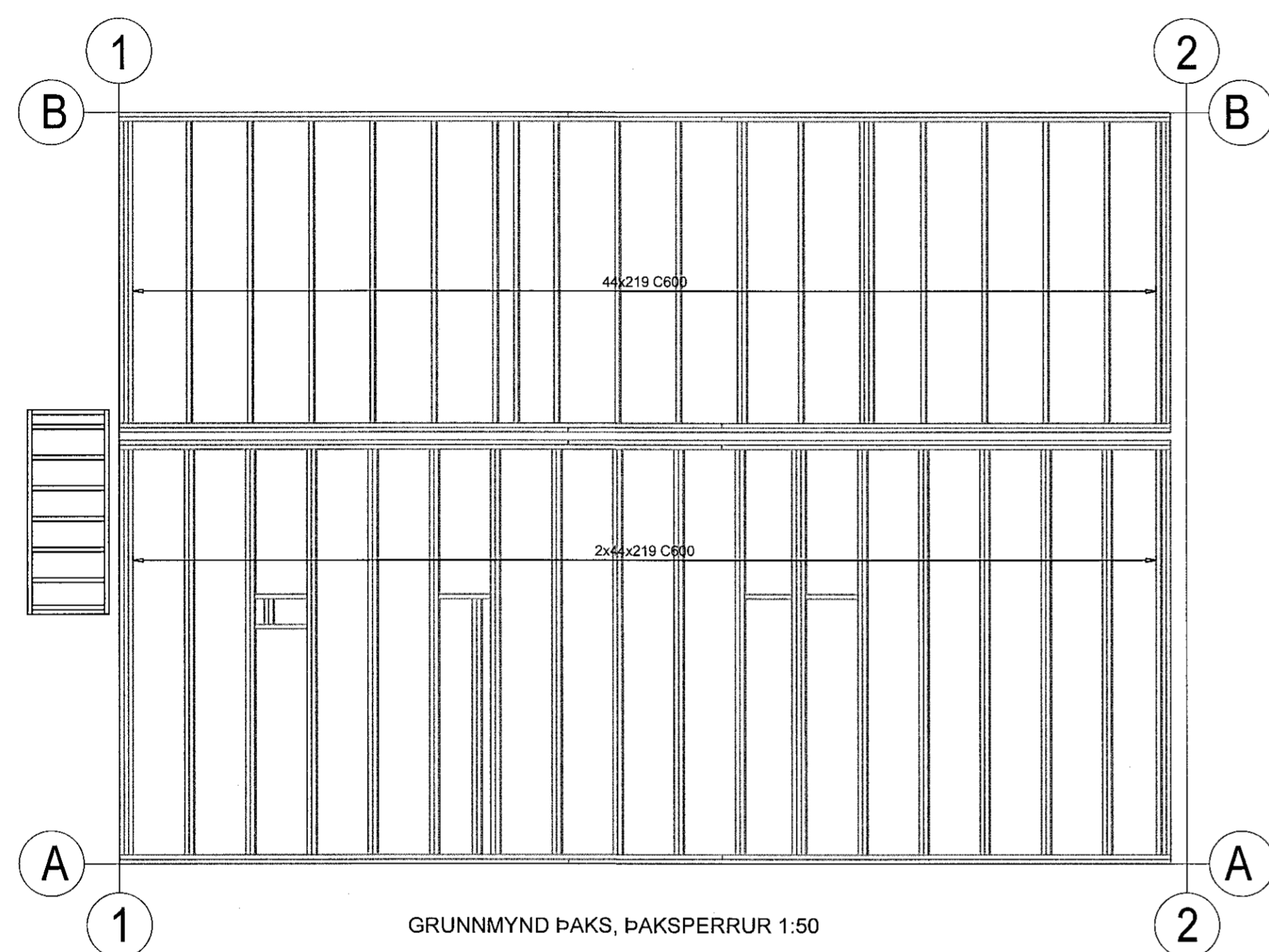

GRUNNMYND ÞAKS, ÞAKSPERRUR 1:50

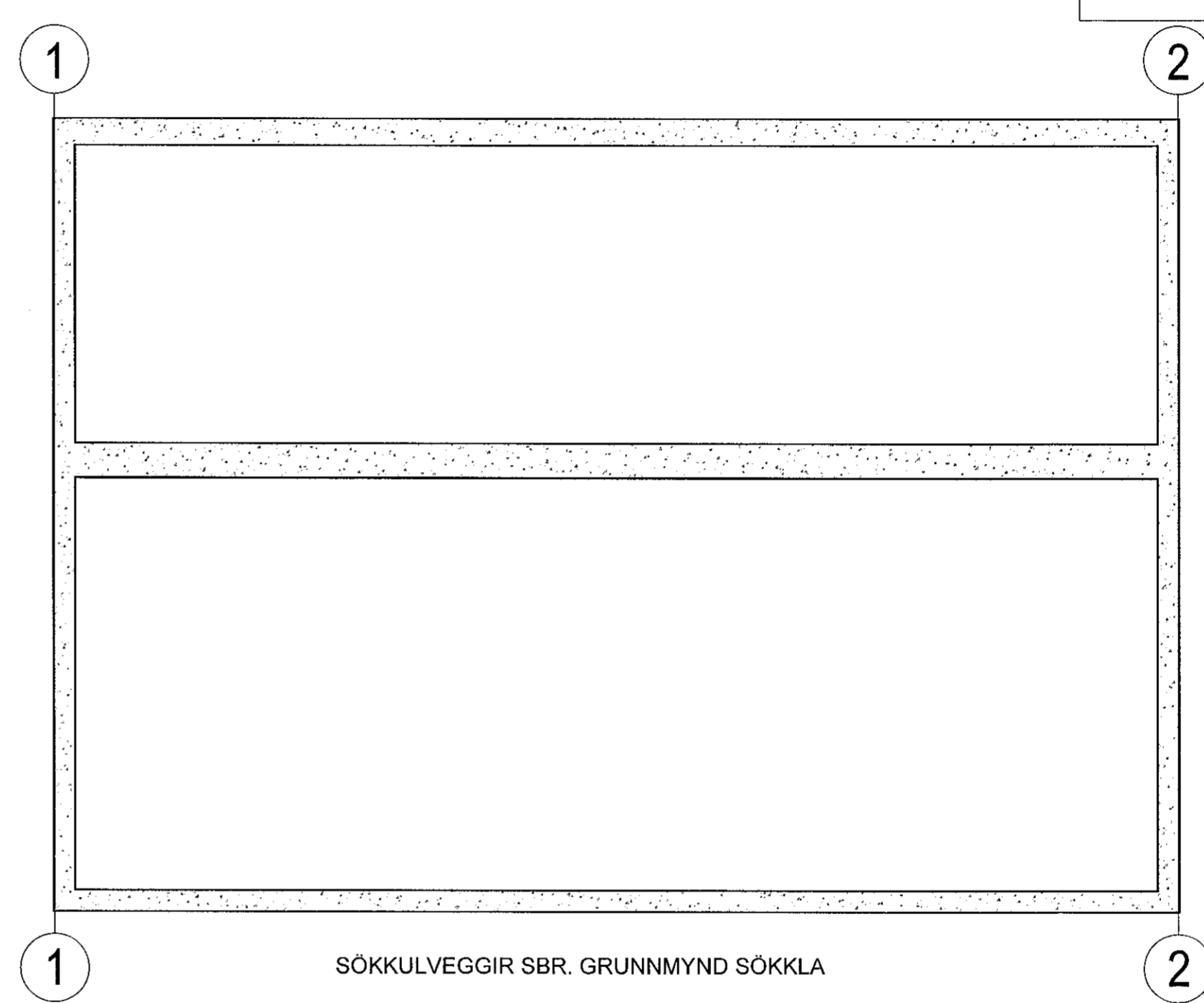

SÖKKULVEGGIR SBR. GRUNNMYND SÖKKLA

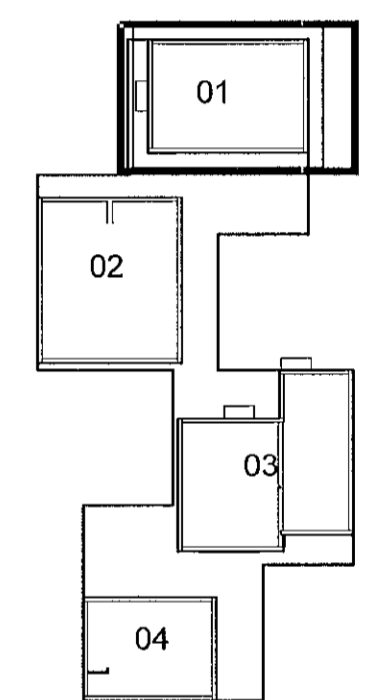

LYKILMYND

SKÝRINGAR:

VEGGJAGRINDUR OG ÞAKEININGAR ERU SMÍÐADAR Í VERKSMÍÐJU OG SETTAR SAMAN Í HÚSEININGAR Í VERKSMÍÐJU. HÁMARKS BREIDD HVERRAR HÚSEININGAR ER 4.80m. HÁMARKS LENGÐ HÚSEININGAR ER JÖFN BREIDD HÚSSINS.

BURÐARVIÐIR: NOTA SKAL STYRKLEIKAFLOKKAÐ TIMBUR Í FLOKKI C18 EÐA BETRA, Í ALLT BURÐARVIRKI ÚR TIMBRI. MILLIGÓLF SKAL VERA ÚR C24 TIMBRI EÐA BETRA EFNI. LÍMTRÉ SKAL VERA GL-24h EÐA BETRA. ÚTVEGGJAGRINDUR ERU ÚR 69x144 C600 AÐ MEDALTALI. Í HORN Á ÖLLUM OPUM KEMUR VINKILL BMF 65 / 90. VIÐ HLIÐ GLUGGA/HURÐA-OPS KOMA 2.STK STOÐIR. ALLAR VEGGSTOÐIR FESTAST VIÐ VEGGREIMAR MED VINKLI BMF 65x90 / 105x105 M.STYRK, NEGLING ER 2x8stk. 40/40 KAMBS. NEMA ANNAD SÉ TEKID FRAM Á TEIKNINGUM. BERANDI INNVEGGIR ERU ÚR 44x144 C600, EFNISGÆÐI: C24. Á BÆÐAR HLIÐAR BERANDI INNVEGGJA KOMI 10mm OSB KROSSVIÐUR SEM NEGLIST VIÐ STOÐIR MEÐ 2" KAMBSAUM c/c150. KROSSVIÐUR LEGGIST Í LÍM. AÐRIR INNVEGGIR ERU ÚR 44x94 C600 STOÐUM, EFNISGÆÐI C24.

UTAN Á VEGGJAGRIND KOMI 10MM KROSSVIÐUR SEM NEGLIST VIÐ STOÐIR MEÐ 2" KAMBSAUM c/c150. KROSSVIÐUR LEGGIST Í LÍM. PAM GILDI KROSSVIÐAR SKAL VERA LÆGRA EN 20.

MILLI TIMBURS OG STEINS SKAL SETJA ASFALT PAPPA OG UNDIR PAPPA KEMUR 30x20 TJÖRUBORÐI.

ÞAKSPERRUR ERU 69x219 TIL C600 NEMA ANNAD KOMI FRAM. Á ÞÆR KOMA LEKTUR 44x44 C400 ÞVERT Á SPERRUR. FEST VIÐ SPERRUR MEÐ 5.0 / 100 SKRÚFUM

ÞAK HEILKÆÐIST MEÐ GRENKROSSVIÐ 21mm. NEGLING ER SKOTNAGLAR 2 1/2" GALV. MEÐ LÍMI C200 Í HVERJA SPERRU. EFSTA LAG ÞAKKLÆÐNINGAR ER ÞAKPAPPI (sbr TEIKN ARKIT.).

BERA SKAL FÚAVARNAREFNI Á ALLA SPERRUENDA OG SAMSKEYTI. EFNI SKAL VERA HÚSPURRT, BEINT OG LAUST VIÐ STÓRA KVISTI OG SPRUNGUR. FÚAVÖRN SKAL BERA Á Í TVEIMUR UMFERÐUM OG ÞESS GÆTT AD TIMBRIÐ SÉ EKKI BLAUTT. EKKI MÁ SAGA Í SPERRUR EÐA SKERÐA Á NOKKURN HÁTT. BERA SKAL BLÝMENJU (EÐA SAMBÆRILEGT) Á ALLAR STÁLFESTINGAR.

EFNISGÆÐI STÁLFESTINGAR: EFTIRFARANDI GILDIR, NEMA ANNAD KOMI FRAM Á TEIKNINGUM: STÁLVIRKI SKV. EN 10025 ALLT STÁL ER Fe 360 (S235)

BOLTAR SKV. DIN 931 8.8 SKINNUR UNDIR RÆR SKV. DIN 126C RÆR SKV. DIN 934 - 8 BOLTAR , RÆR OG SKINNUR SKULU VERA HEITGALVANHÚÐUD UM

YFIRBORÐSMEDHÖNDLUN STÁLVIRKIS ER VISAÐ Í VERKLYSINGU. ÞEIR EINIR MEGA FRAMKVÆMA SUDUVINNU, SEM Hafa TIL ÞESS TILSKILIN RÉTTINDI FRÁ IÐNTÆKNISTOFNUN ÍSLANDS.

MINNSTA LEYFILEGA KVERKSUDA ER 4 mm OG SUDUEFNI SKAL VERA A.M.K. JAFNGOTT OG EFNI ÞESS STÁLS SEM VERID ER AD SJÖÐA SAMAN, BÆÐI HVAD VARDAR STYRK OG SEIGLU. Suður og samsetningar eru skv. EC3

VHÁ Verkfræðistofa ehf.
Suðurlandsbraut 46 108 Reykjavík
Sími: 897-8132
e-mail: haukur@vha.is
Heimasíða: www.vha.is
Kennitala: 560600-3050

Hannað H.Á. Teiknað H.Á. Samþykkt: *[Signature]* Kennitala 110383-5339

HÁDEGISSKARÐ 16 HAFNARFIRÐI

MATSHLUTI 01 BURÐARVIRKI GRUNNMYND ÞAKS OG SKÝRINGAR

Mkv. 1:50	Teikn. nr. 2-1.2	Verk nr. 18-050
-----------	------------------	-----------------

Áritun samræmingarhönnuðar / hönnuðarejóra: kt. 281278-2239 <i>[Signature]</i>	Útgáfa Dags. A SEP 19
--	-----------------------