

Samþykkt þann
16 OCT 2019
Byggingarfulltrúinn í Hafnarfirði
E. Þ. Jónsson

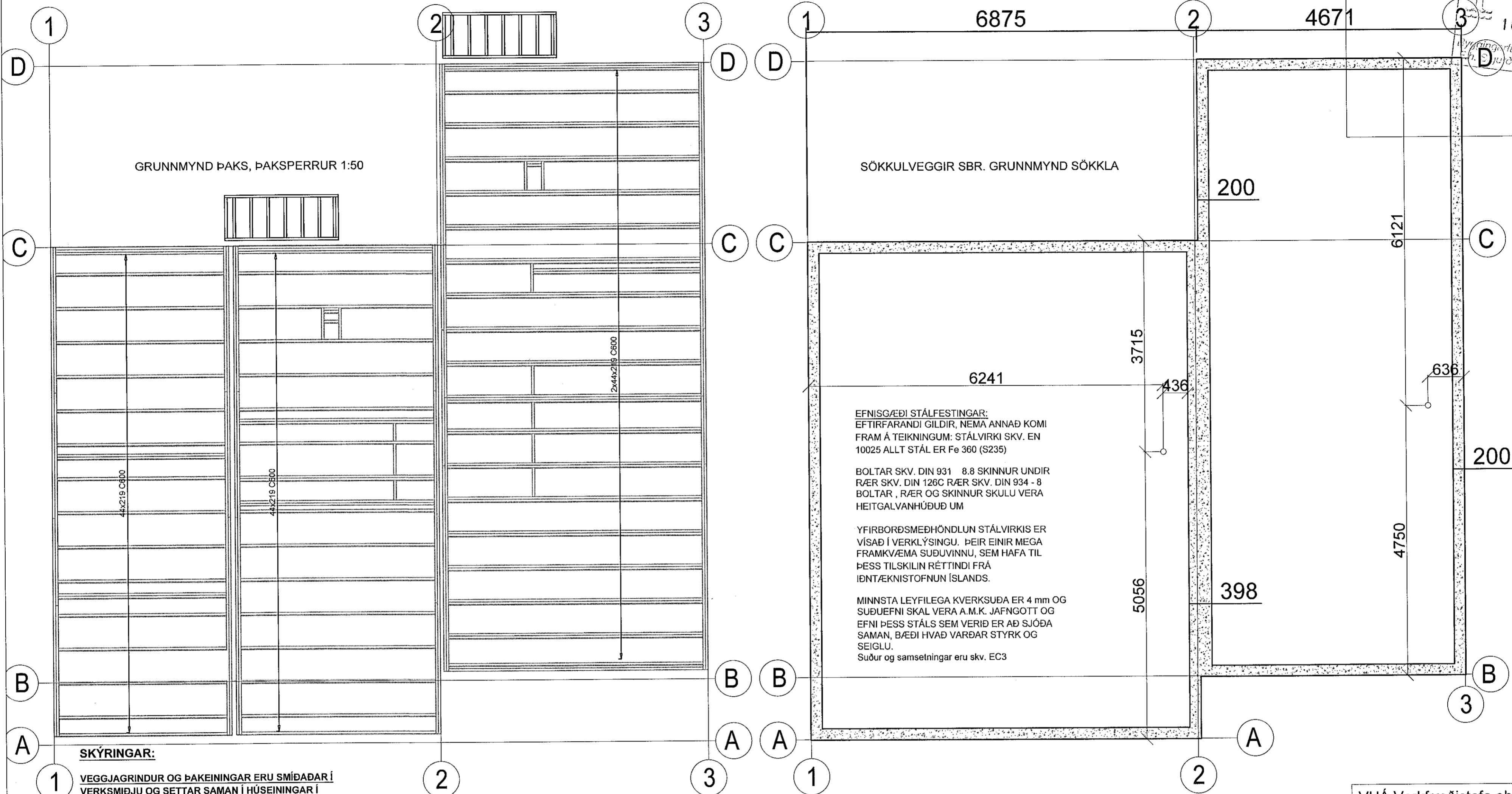

SÖKKULVEGGIR SBR. GRUNNMYND SÖKKLA

EFNISGÆÐI STÁLFESTINGAR:
EFTIRFARANDI GILDIR, NEMA ANNAÐ KOMI FRAM Á TEIKNINGUM: STÁLVIRKI SKV. EN 10025 ALLT STÁL ER Fe 360 (S235)

BOLTAR SKV. DIN 931 8.8 SKINNUR UNDIR RÆR SKV. DIN 126C RÆR SKV. DIN 934 - 8 BOLTAR, RÆR OG SKINNUR SKULU VERA HEITGALVANHÚÐUÐ UM

YFIRBORÐSMEDHÖNDLUN STÁLVIRKIS ER VÍSAÐ Í VERKLÝSINGU. ÞEIR EINIR MEGA FRAMKVÆMA SUÐUVINNU, SEM HAFA TIL ÞESS TILSKILIN RÉTTINDI FRÁ IÐNTÆKNISTOFNUN ÍSLANDS.

MINNSTA LEYFILEGA KVERKSUDA ER 4 mm OG SUÐUEFNI SKAL VERA A.M.K. JAFNGOTT OG EFNI ÞESS STÁLS SEM VERIÐ ER AÐ SJÓÐA SAMAN, BÆÐI HVAÐ VARÐAR STYRK OG SEIGLU.
Suður og samsetningar eru skv. EC3

GRUNNMYND ÞAKS, ÞAKSPERRUR 1:50

SKÝRINGAR:

1 VEGGJAGRINDUR OG ÞAKEININGAR ERU SMÍÐAÐAR Í VERKSMÍÐJU OG SETTAR SAMAN Í HÚSEININGAR Í VERKSMÍÐJU. HÁMARKS BREIDD HVERRAR HÚSEININGAR ER 4.80m. HÁMARKS LENGÐ HÚSEININGAR ER JÖFN BREIDD HÚSSINS.

BURÐARVIÐIR:
NOTA SKAL STYRKLEIKAFLOKKAÐ TIMBUR Í FLOKKI C18 EDA BETRA, Í ALLT BURÐARVIRKI ÚR TIMBRI. MILLIGÓLF SKAL VERA ÚR C24 TIMBRI EDA BETRA EFNI. LÍMTRÉ SKAL VERA GL-24h EDA BETRA.
ÚTVEGGJAGRINDUR ERU ÚR 69x144 C600 AÐ MEÐALTALI. Í HORN Á ÖLLUM OPUM KEMUR VINKILL BMF 65 / 90. VIÐ HLIÐ GLUGGA/HURÐA-OPS KOMA 2.STK STÖÐIR. ALLAR VEGGSTÖÐIR FESTAST VIÐ VEGGREIMAR MEÐ VINKLI BMF 65x90 / 105x105 M.STYRK, NEGLING ER 2x8stk. 40/40 KAMBS. NEMA ANNAÐ SÉ TEKID FRAM Á TEIKNINGUM. BERANDI INNVEGGIR ERU ÚR 44x144 C600, EFNISGÆÐI: C24. Á BÁÐAR HLIÐAR BERANDI INNVEGGJA KOMI 10mm OSB KROSSVIÐUR SEM NEGLIST VIÐ STÖÐIR MEÐ 2" KAMBSAUM c/c150. KROSSVIÐUR LEGGIST Í LÍM. AÐRIR INNVEGGIR ERU ÚR 44x94 C600 STÖÐUM, EFNISGÆÐI C24.

UTAN Á VEGGJAGRIND KOMI 10MM KROSSVIÐUR SEM NEGLIST VIÐ STÖÐIR MEÐ 2" KAMBSAUM c/c150. KROSSVIÐUR LEGGIST Í LÍM. ÞAM GILDI KROSSVIÐAR SKAL VERA LÆGRA EN 20.

MILLI TIMBURS OG STEINS SKAL SETJA ASFALT PAPPÁ OG UNDIR PAPPÁ KEMUR 30x20 TJÖRUBORÐI.

ÞAKSPERRUR ERU 69x219 TIL C600 NEMA ANNAÐ KOMI FRAM. Á ÞÆR KOMA LEKTUR 44x44 C400 ÞVERT Á SPERRUR. FEST VIÐ SPERRUR MEÐ 5.0 / 100 SKRÚFUM

ÞAK HEILKÆÐIST MEÐ GRENKROSSVIÐ 21mm. NEGLING ER SKOTNAGLAR 2 1/2" GALV. MEÐ LÍMI C200 Í HVERJA SPERRU. EFSTA LAG ÞAKKLÆÐNINGAR ER ÞAKPAPPI (sbr TEIKN ARKIT.).

BERA SKAL FÚAVARNAREFNI Á ALLA SPERRUENDA OG SAMSEYTI. EFNI SKAL VERA HÚSPURRT, BEINT OG LAUST VIÐ STÓRA KVISTI OG SPRUNGUR. FÚAVÖRN SKAL BERA Á Í TVEIMUR UMFERÐUM OG ÞESS GÆTT AÐ TIMBRID SÉ EKKI BLAUTT. EKKI MÁ SAGA Í SPERRUR EDA SKERÐA Á NOKKURN HÁTT. BERA SKAL BLÝMENJU (EÐA SAMBÆRILEGT) Á ALLAR STÁLFESTINGAR.

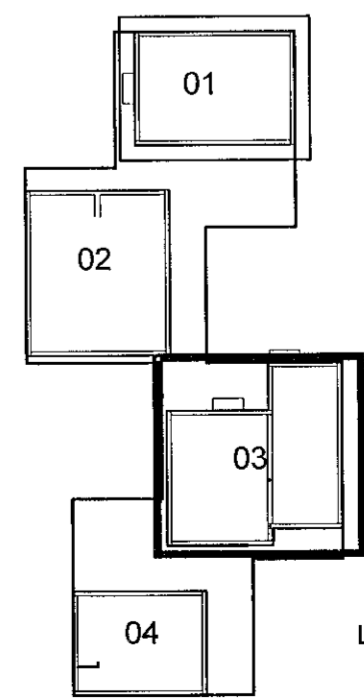

VHÁ Verkfræðistofa ehf.
Suðurlandsbraut 46 108 Reykjavík
Sími: 897-8132
e-mail: haukur@vha.is
Heimasíða: www.vha.is
Kennitala: 560600-3050

VHÁ

Hannað H.Á. Teiknað H.Á. Samþykkt: *[Signature]* Kennitala 110383-5339

HÁDEGISSKARÐ 16
HAFNARFIRÐI
MATSHLUTI 03
BURÐARVIRKI
ÞAKVIRKI OG UNDIRSTÖÐUR

Mkv. 1:50 Teikn. nr. 2-1.2 Verk nr. 18-050

Áritun samræmingarfornuðar / höfundarstjóra: *[Signature]* Útgáfa Dags. A SEP 19

LYKILMYND