

GRUNNMYND ÞAKS, ÞAKSPERRUR 1:50

SÖKKULVEGGIR SBR. GRUNNMYND SÖKKLA

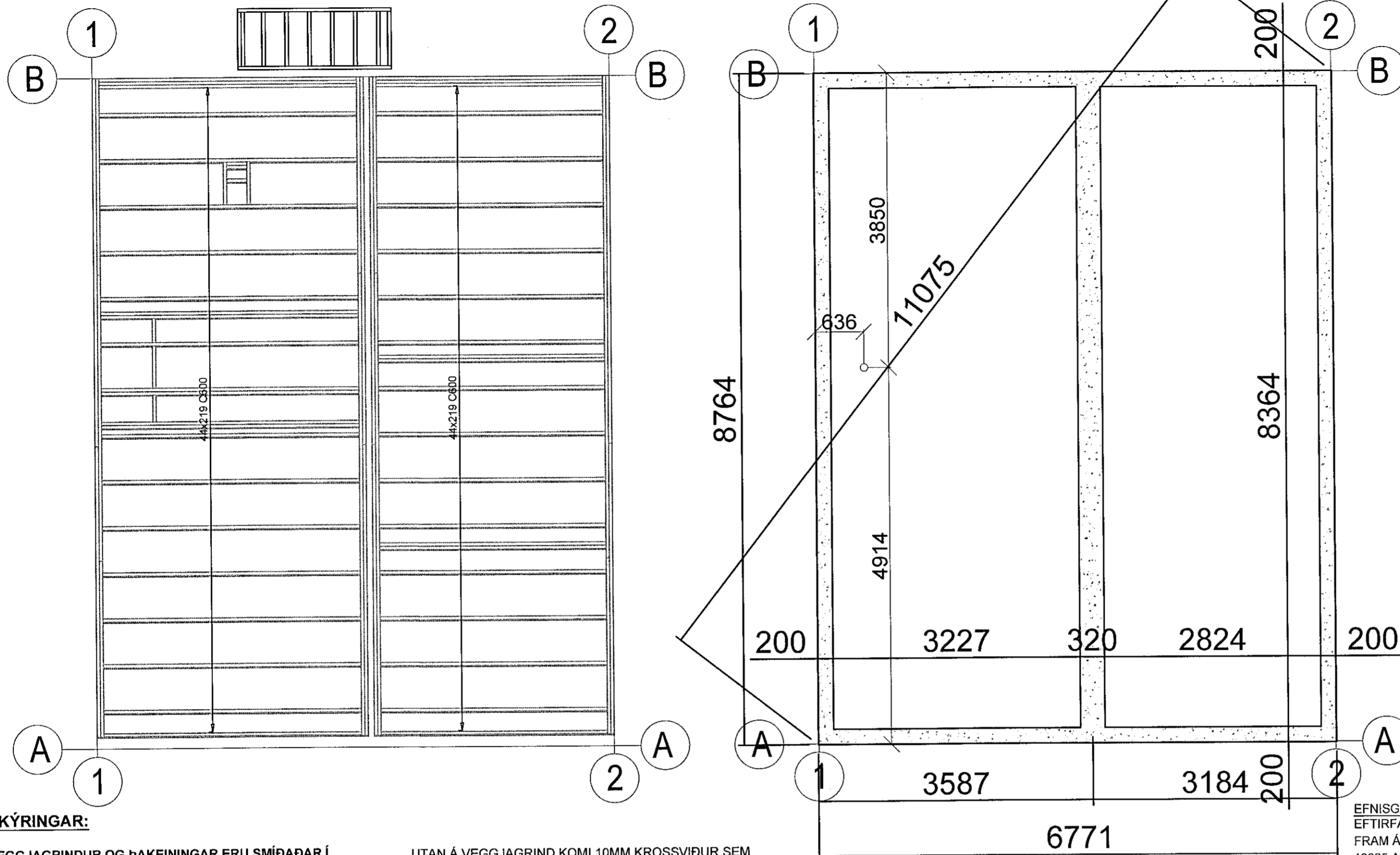

SKÝRINGAR:

VEGGJAGRINDUR OG ÞAKEININGAR ERU SMÍÐAÐAR Í VERKSMÍÐJU OG SETTAR SAMAN Í HÚSEININGAR Í VERKSMÍÐJU. HÁMARKS BREIDD HVERRAR HÚSEININGAR ER 4.80m. HÁMARKS LENGD HÚSEININGAR ER JÖFN BREIDD HÚSSINS.

BURÐARVIÐIR:
 NOTA SKAL STYRKLEIKAFLOKKAÐ TIMBUR Í FLOKKI C18 EÐA BETRA, Í ALLT BURÐARVIRKI ÚR TIMBRI. MILLIGÓLF SKAL VERA ÚR C24 TIMBRI EÐA BETRA EFNÍ. LÍMTRÉ SKAL VERA GL-24h EÐA BETRA.
 ÚTVEGGJAGRINDUR ERU ÚR 69x144 C600 AÐ MEDALTALI. Í HORN Á ÖLLUM OPUM KEMUR VINKILL BMF 65 / 90. VIÐ HLIÐ GLUGGAHURÐA-OPS KOMA 2.STK STÖÐIR. ALLAR VEGGSTÖÐIR FESTAST VIÐ VEGGREIMAR MEÐ VINKLI BMF 65x90 / 105x105 M.STYRK, NEGLING ER 2x8stk. 40/40 KAMBS. NEMA ANNAD SÉ TEKIÐ FRAM Á TEIKNINGUM. BERANDI INNVEGGIR ERU ÚR 44x144 C600, EFNISGÆÐI: C24. Á BÄÐAR HLIÐAR BERANDI INNVEGGJA KOMI 10mm OSB KROSSVIÐUR SEM NEGLIST VIÐ STÖÐIR MEÐ 2" KAMBSAUM c/c150. KROSSVIÐUR LEGGIST Í LÍM. AÐRIR INNVEGGIR ERU ÚR 44x94 C600 STÖÐUM, EFNISGÆÐI C24.

UTAN Á VEGGJAGRIND KOMI 10MM KROSSVIÐUR SEM NEGLIST VIÐ STÖÐIR MEÐ 2" KAMBSAUM c/c150. KROSSVIÐUR LEGGIST Í LÍM. PAM GILDI KROSSVIÐAR SKAL VERA LÆGRA EN 20.

MILLI TIMBURS OG STEINS SKAL SETJA ASFALT PAPPA OG UNDIR PAPPA KEMUR 30x20 TJÖRUBORÐI.

ÞAKSPERRUR ERU 69x219 TIL C600 NEMA ANNAD KOMI FRAM. Á ÞÆR KOMA LEKTUR 44x44 C400 ÞVERT Á SPERRUR. FEST VIÐ SPERRUR MEÐ 5.0 / 100 SKRÚFUM

ÞAK HEILKÆÐIST MEÐ GRENIKROSSVIÐ 21mm. NEGLING ER SKOTNAGLAR 2 1/2" GALV. MEÐ LÍMI C200 Í HVERJA SPERRU. EFSTA LAG ÞAKKLÆÐNINGAR ER ÞAKPAPPI (sbr TEIKN ARKIT.).

BERA SKAL FÚAVARNAREFNI Á ALLA SPERRUENDA OG SAMSEYTI. EFNÍ SKAL VERA HÚSPURRT, BEINT OG LAUST VIÐ STÓRA KVISTI OG SPRUNGUR. FÚAVÖRN SKAL BERA Á Í TVEIMUR UMFERÐUM OG ÞESS GÆTT AD TIMBRIÐ SÉ EKKI BLAUTT. EKKI MÁ SAGA Í SPERRUR EÐA SKERÐA Á NOKKURN HÁTT. BERA SKAL BLÝMENJU (EÐA SAMBÆRILEGT) Á ALLAR STÁLFEStINGAR.

EFNISGÆÐI STÁLFEStINGAR: EFTIRFARANDI GILDIR, NEMA ANNAD KOMI FRAM Á TEIKNINGUM: STÁLVIKRI SKV. EN 10025 ALLT STÁL ER Fe 360 (S235)

BOLTAR SKV. DIN 931 8.8 SKINNUR UNDIR RÆR SKV. DIN 126C RÆR SKV. DIN 934 - 8 BOLTAR, RÆR OG SKINNUR SKULU VERA HEITGALVANHÚÐUÐ UM

YFIRBORÐSMEDHÖNDLUN STÁLVIKIS ER VÍSAÐ Í VERKLÝSINGU. ÞEIR EINIR MEGA FRAMKVÆMA SUÐUVINNU, SEM HAFI TIL ÞESS TILSKILIN RÉTTINDI FRÁ IÐNTÆKNISTOFNUN ISLANDS.

MINNSTA LEYFILEGA KVERKSUDA ER 4 mm OG SUÐUEFNI SKAL VERA A.M.K. JAFNGOTT OG EFNÍ ÞESS STÁLS SEM VERIÐ ER AÐ SJÓÐA SAMAN, BÆÐI HVAD VARDAR STYRK OG SEIGLU. Suður og samsetningar eru skv. EC3

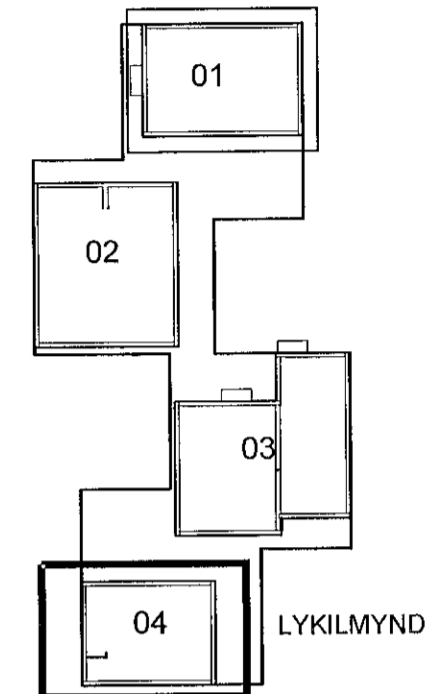
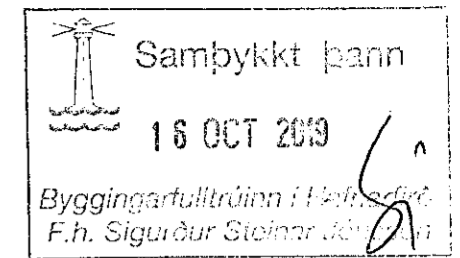

VHÁ Verkfræðistofa ehf.
 Suðurlandsbraut 46 108 Reykjavík
 Sími: 897-8132
 e-mail: haukur@vha.is
 Heimasíða: www.vha.is
 Kennitala: 560600-3050

Hannað H.Á. Teiknað H.Á. Samþykkt: *[Signature]* Kennitala 110383-5339

HÁDEGISSKARÐ 16
 HAFNARFIRÐI
 MATSHLUTI 04
 BURÐARVIRKI
 ÞAKSPERRUR OG SÖKKULVEGGIR

Mkv. 1:50	Teikn. nr. 2-1.2	Verk nr. 18-050
Aritun samræmingarþingindar / hönnuðarstjóra: kt. 281278-2239		Útgáfa Dags. A SEP 19