

# HITALÖGN SKÝRINGAR

———— TÁKNAR FRAMRÁSARLÖGN  
 ———— TÁKNAR BAKRÁSARLÖGN

PÍPUR Í GÓLFHITALÖGNUM SKULU VERA PEX RÖR MED SÚREFNISKÁPU ÞVERMÁL OG MILLIBIL RÖRA ER GEFIÐ UPP Á GRUNNMYND, DRÝSTIÐOL Á PÍPUM SKAL VERA VIÐ 60°C VIÐ 4.5 bar 50 ÁR PÍPUR SKAL FESTA OFAN Á STEYPTA PLÖTU MED FESTIBORÐUM MILLIBIL MILLI FESTINGA 0.5 m - 1.0 m, EÐA AÐ LEGGJA PÍPUR Í ÞARTILGERÐAR FRAUÐPLASTLÖTUR

OFNALAGNIR SKULU VERA SVÖRT STÁLROÐR LAGÐAR Í NIÐURTEKIN LOFT OG Á VEGGI INNRI ÞVERMÁL RÖRA ERU GEFIN UPP Á TEIKNINGUM PÍPUR OG TENGI SKULU VERA MED RB-VOTTUN

OFNA- OG GÓLFHITALAGNIR SKULU DRÝSTIPRÓFAÐAR SAMKVÆMT LEIÐBEININGUM FRAMLEIÐANDA RÖRANNA

HITAFALL FYRIR HITAVEITU ER 40 GRÁÐUR C

EFNI OG VINNA SKAL VERA Í SAMRÆMI VIÐ GILDANDI REGLUGERÐIR OG STAÐLA UM HEITAVATNSLAGNIR OG SKULU PÍPUR OG TENGI STYKKI VERA MED RB-VOTTUN

# VATNSLÖGN SKÝRINGAR

———— TÁKNAR KALT NEYSLUVATN  
 ———— TÁKNAR HEITT NEYSLUVATN

VATNSLAGNIR SKULU VERA PEX RÖR LÖGÐ Í FÖÐURRÖR Í STEYPTA PLÖTU, EÐA ALPEX RÖR, INNRI ÞVERMÁL RÖRA ERU GEFIN UPP Á TEIKNINGUM PÍPUR OG TENGI SKULU VERA MED RB-VOTTUN

DRÝSTIPRÓFA SKAL VATNSLAGNIR MED 15 Bar SAMKVÆMT LEIÐBEININGUM FRAMLEIÐANDA RÖRANNA

KALT VATN UTANHÚSS SKAL VERA HEIL PEH-PLASTPÍPA DREGIN Í ÍDRATTARRÖR FRÁ TENGISTAÐ Í GÖTU AÐ SPINDLI VIÐ HÚSVEGG. ÍDRATTARRÖR SKAL LEGGJA Í 150 mm SANDLAG, FYLLA SKAL MED SANDI 300 mm YFIR OG UMHERFIS RÖRID. DÝPT Á LÖGN SKAL VERA 1.2 m FRÁ ENDANLEGU JARÐVEGSYRIBORÐI

EFNI OG VINNA SKAL VERA Í SAMRÆMI VIÐ GILDANDI REGLUGERÐIR OG STAÐLA UM HEITAVATNSLAGNIR OG SKULU PÍPUR OG TENGI STYKKI VERA MED RB-VOTTUN

# ALMENNAR SKÝRINGAR

EV	ELDHÚSVASKUR	PVC	PLASTRÖR POLYVINYLCHLORID
SB	STEYPIAÐ	PP	PLASTRÖR POLYPROPYLEN
BK	BADKAR	PEH	PLASTRÖR POLYETHYLEN
HL	HANDLAUG	ST	STEINRÖR
VS	VATNSSALERNI	Ø 100	ÞVERMÁL Á RÖRI 100 mm
PS	DVAGSKÁL	20 o/oo	HALLI Á RÖRI 20 mm Á 1.0 m
RV	RÆTIVASKUR	PN	LÖGN FER NIÐUR
DV	DVOTTAVÉL	PU	LÖGN FER UPP
UV	UPPDVOTTAVÉL	IE	LÖGN LIGGUR Í EINANGRUN VEGGJAR
SK	SLÖNGUKRANI	IV	LÖGN LIGGUR Í VEGG
GN	GÓLFNIÐURFALL	AV	LÖGN LIGGUR UTAN Á VEGG
GNG	GÓLFNIÐURFALL MED GEGNUSTREYMI	UL	LÖGN LIGGUR UNDIR LOFTPLÖTU
DN	ÐAKNIÐURFALL	YL	LÖGN LIGGUR YFIR LOFTI
UDL	UNDIRDRÝSTINGSLOKI	YD	LÖGN LIGGUR YFIR DYRAOPI
LR	LOFTRÆSING		
BR	BRUNNUR		
LP	LOFTPÚÐI ( Á VATNSLÖGN )		

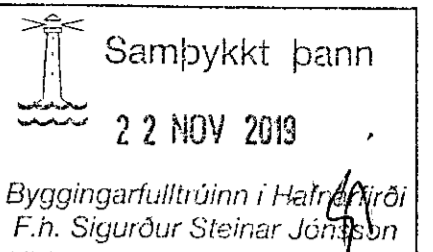

NR.	DAGS.	BREYTING
-----	-------	----------

## SKÝRINGAR

ADALHÖNNUÐUR  
 GÍSLI GUJNARSSON KT. 020649-2409  
 19/11/19  
 SÆMUNDUR EIRIKSSON 261249-2949

GLITVELLIR 37  
 220 HAFNARFJÖRÐUR



HEITI TEIKN.	LAGNIR SKÝRINGAR		
MÆLIKVARÐI	_____	DAGS.	Okt 2019
TEIKNING	F 001	VERK	V19-302
BREYTING	_____	YFIRFARID	SE.

# TENGING HITAVEITUGRIND

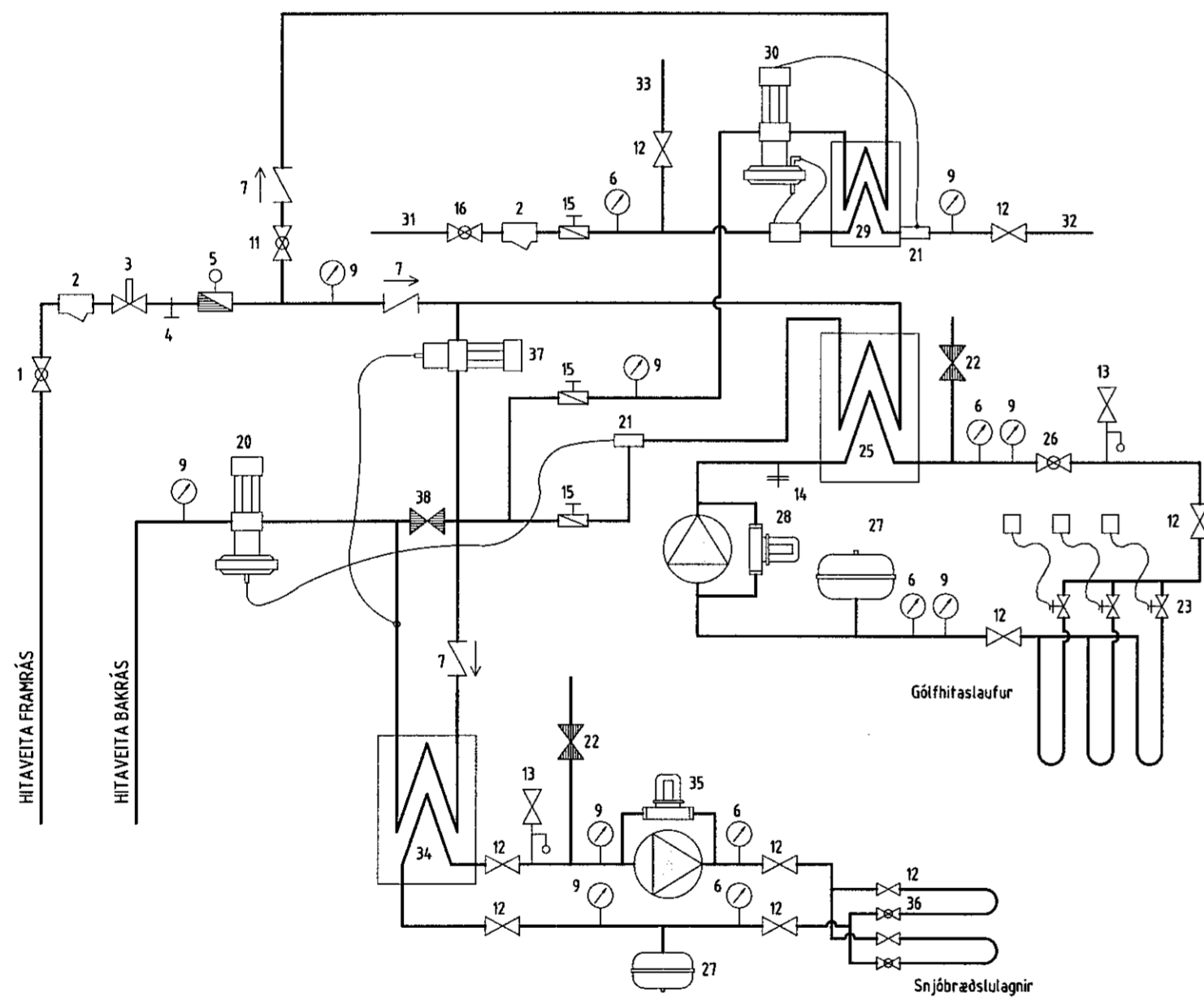

- |    |                              |    |   |
|----|------------------------------|----|---|
| 1  | INNTAK HITAVEITU / HÖFUÐLOKI | 21 | HITANEMI  |
| 2  | SÍA                          | 22 | ÁFYLLING LOKAD KERFI  |
| 3  | RENNSLISHEMILL               | 23 | SEGULLOKAR VIÐ TENGIKISTU / TERMOSTAT Í VIÐKOMANDI HERBERGI |
| 4  | MÆLITÉ                       | 25 | VARMASKIPTIR HITAKERFI 35 kW                                |
| 5  | RENNSLISMÆLIR                | 26 | STRENGLOKI HRINGRÁS HITAKERFI                               |
| 6  | DRÝSTIMÆLIR                  | 27 | ÞENSLUKÚTUR   |
| 7  | EINSTREYMISLOKI              | 28 | HRINGRÁSARÐÆLA DRÝSTISTÝRÐ 0.42 l/s                         |
| 9  | HITAMÆLIR                    | 29 | VARMASKIPTIR NEYSLUVATN 80 kW                               |
| 11 | HÖFUÐLOKI HEITT NEYSLUVATN   | 30 | DRÝSTISTÝRÐUR HITASTILLIR                                   |
| 12 | ÞJÓNUSTULOKI                 | 31 | KALT VATN INNTAK  |
| 13 | ÖRYGGISLOKI                  | 32 | HEITT NEYSLUVATN, 60°C-65°C                                 |
| 14 | TÆMING                       | 33 | KALT NEYSLUVATN   |
| 15 | STILLITÉ                     | 34 | VARMASKIPTIR SNJÓBRÆÐSLA 20 kW                              |
| 16 | STOFNLOKI VATNSVEITA         | 35 | HRINGRÁSARÐÆLA DRÝSTISTÝRÐ 0.24 l/s                         |
| 20 | MÓTDRÝSTIJAFNARI             | 36 | STILLILOKI SNJÓBRÆÐSLA                                      |
| 21 | HITANEMI                     | 37 | HITASTÝRÐUR LOKI, SNJÓBRÆÐSLA                               |
| 22 | ÁFYLLING LOKAD KERFI         | 38 | FRAMHJÁLPAUSLOKI SNJÓBRÆÐSLA                                |

# TENGING VATNSVEITUGRIND

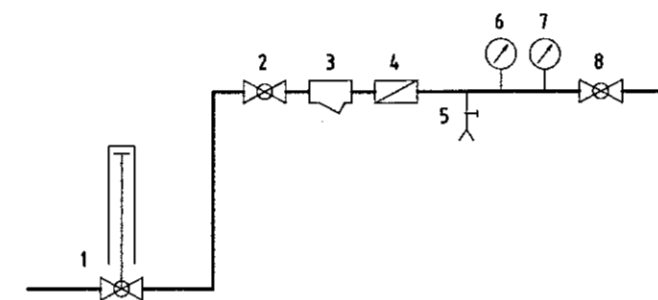

- HEIMÆÐARLOKI MED SPINDLI UPP ÚR JÖRÐ
- KÚLULOKI, INNTAKSLOKI
- SÍA
- MÆLIR ( EÐA RÝMI FYRIR MÆLIR )
- TÆMING
- DRÝSTIMÆLIR
- HITAMÆLIR
- KÚLULOKI

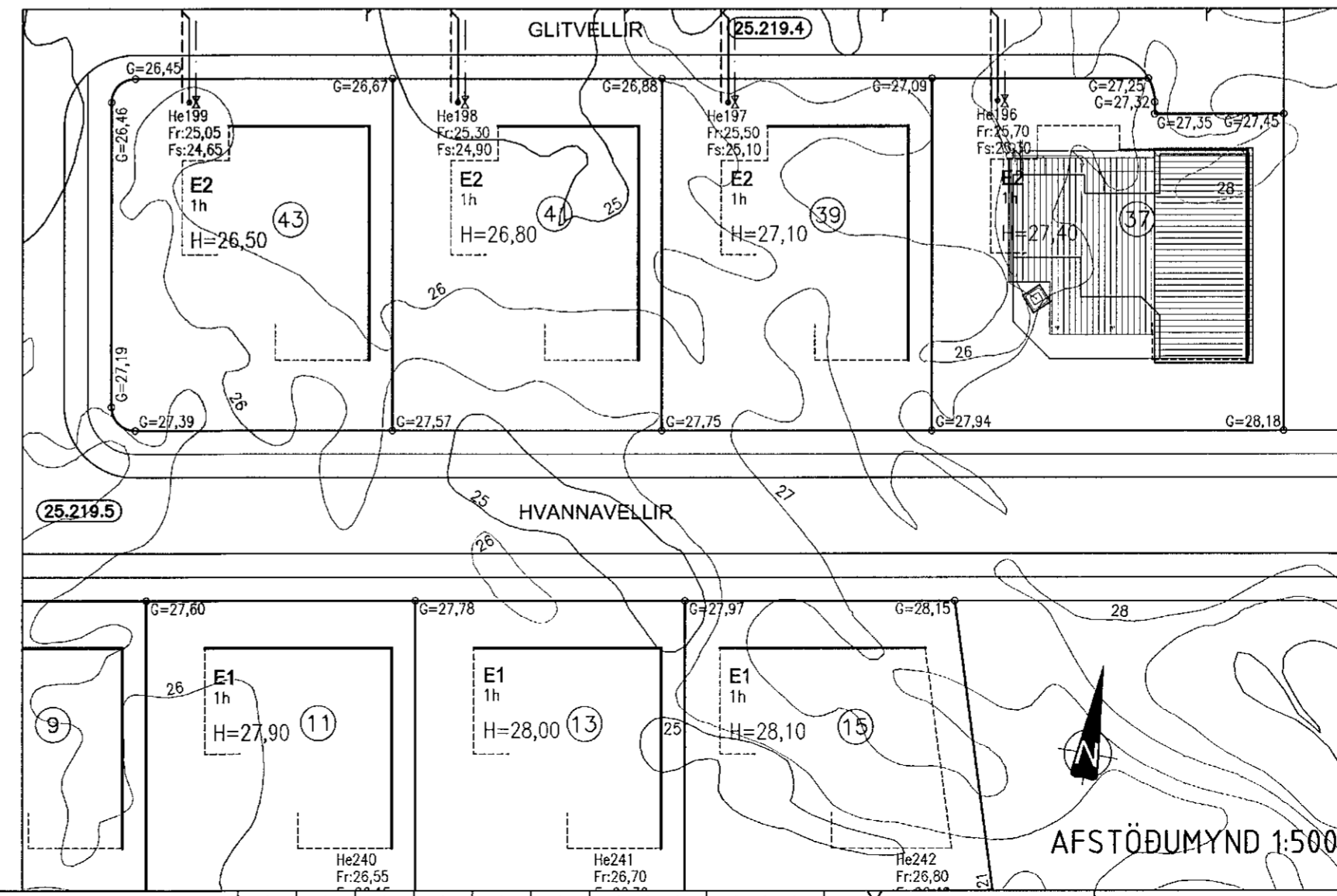

AFSTÖÐUMYND 1:500