

Teikningaskrá - aðalteikningar

Nr.	Heiti	Kvæð	Útgáfud.
1	Byggingarfulltrúinn - grunnmynd 1 hæð	1:100	29.04.19
2	Grunnmynd milli hæð - stöðumynd	1:100	29.04.19
3	Utlit	1:100	29.04.19
4	Sníð 10A Vindflötmynd	1:200	29.04.19
5	Skýringar	1:300	29.04.19

Landnr.: 189373  
Aftun fyrir myndir  
Dags. áritunur

**Skýringar**  
Öll mál eru í mm nema annað sé tekið fram.  
Þetta skil myndir eru tekið fram.  
Sökkva skal rós og skilnað á málbotnum í kantlínur og þar sem við á.  
Negja skal í öll göt á latskóm með 40/50 kambaum.

**ALMENNT**  
Tálar hæð í sniðmynd (m)  
Tálar hæð á plötu í grunnmynd  
Járnstærðir eru í mm  
Timburstærðir eru í mm  
Öll ónefnd mál eru í mm

**ÁLAGSFORSENDUR**  
Leyft álag á grunn: ..... m<sup>2</sup>/m  
Snúðlag: ..... 1.26 t<sup>2</sup>/m<sup>2</sup>  
Vindálag: ..... 1.88 t<sup>2</sup>/m<sup>2</sup>  
Núllálag: ..... kN/m

**TREVIKI OG STÁLFASTINGAR**  
Límité skal vera í gæðaflokk E200  
Samkvæmt EN EN 10080-2013  
Límité skal vera í gæðaflokk E200  
Aðrir burðvörðir skulu ekkis vera lakari en  
EN EN 10080-2013  
Stálgeði í lóðum og stöngum er E200  
Stálgeði í lóðum og stöngum er E200  
Stálgeði í lóðum og stöngum er E200  
Stálgeði í lóðum og stöngum er E200

**Innsteyptar festingar**  
Víska skal frágætt og stöðringar innsteyptar  
festingar. Ath. að breytta stöðringar af  
festingum þegar stöðringur er lokað.  
Nákvæmiskröfur við stöðringar festinga  
Stöðringar í hæð og í plani v/ 5mm

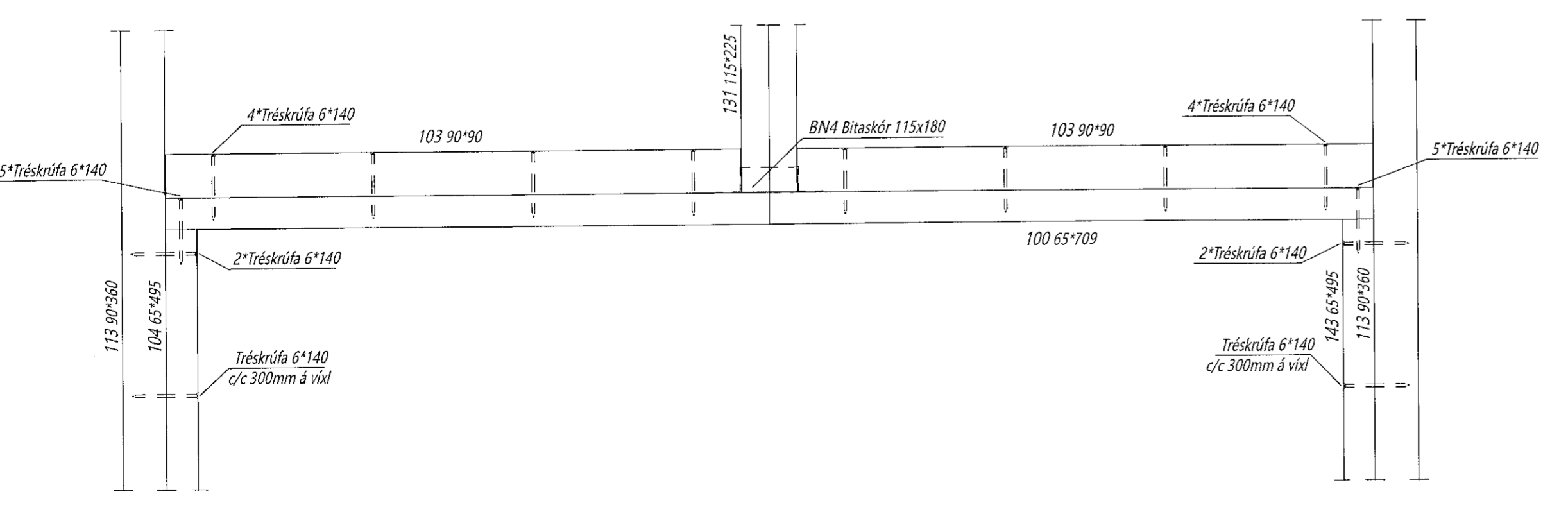
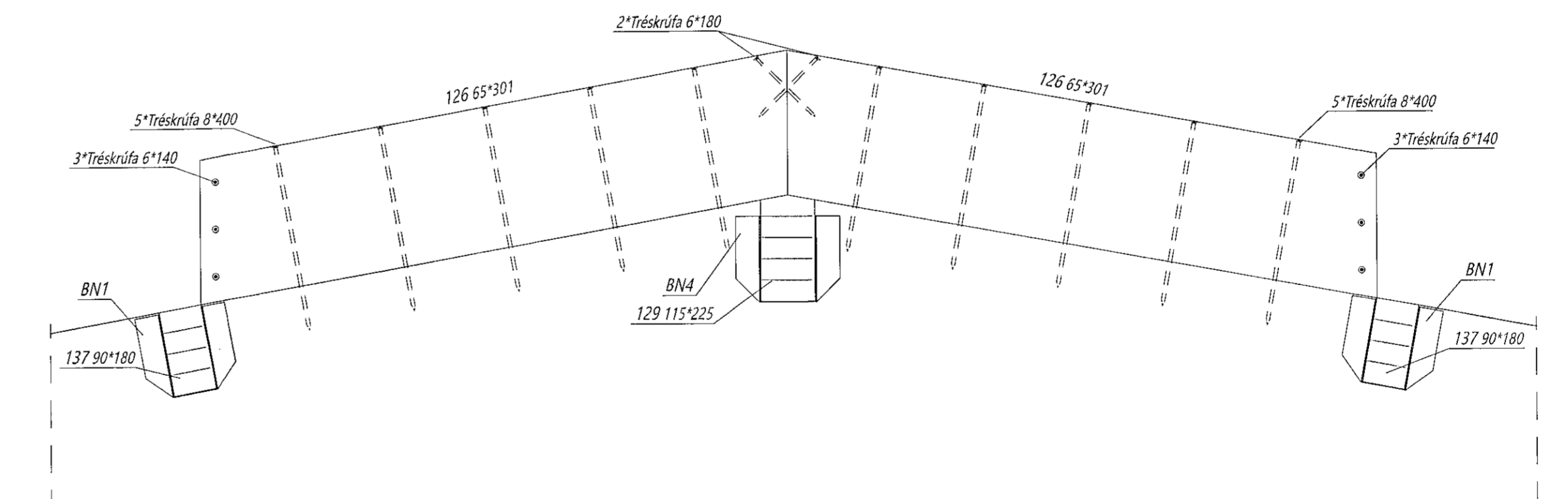
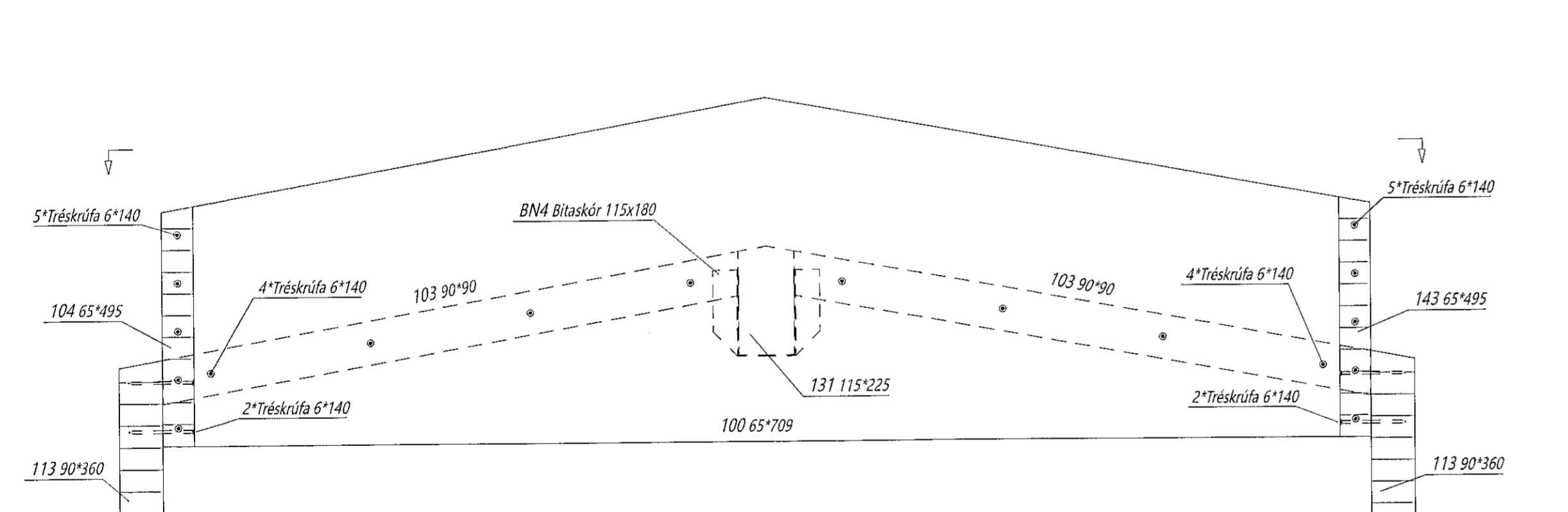
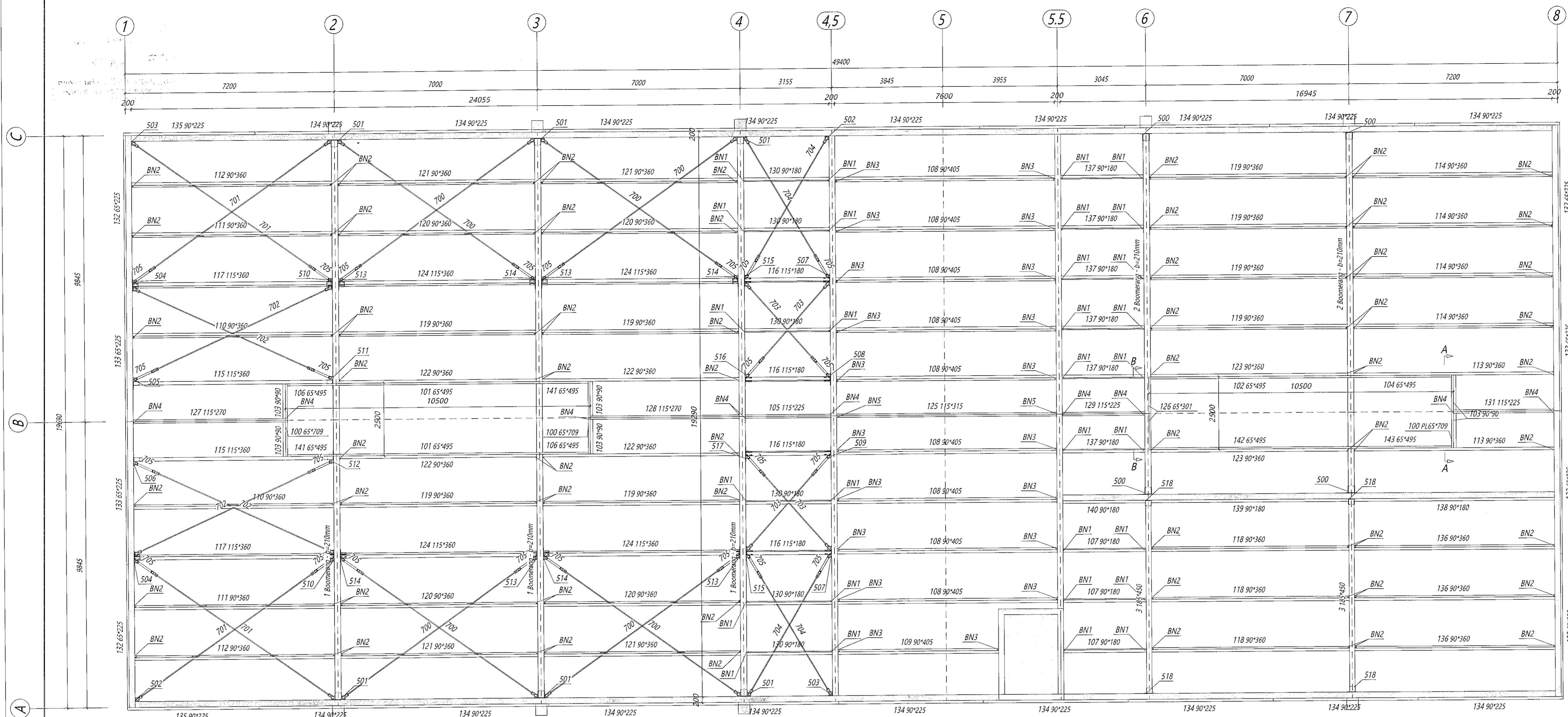

Útg.	Dags.	Breyting	Br. af



Byggingarfulltrúinn í Hafnarfirði  
F.h. Sigurður Steinar Jónsson

Hringhella 7 Hafnarfirði  
Pak á atvinnuhúsnæði

Heiti teikningar:  
Pakmynd og sérmýndir

Teiknað af:	Matthías R.	Verkstjórn:	DL19-043
Virkað af:	25.09.2019	Útgáfa nr.:	1

Nafn höfundar:  
Bjarni Ingibergsson  
Byggingartæknifræðingur  
Kt. 050861-2729

301

Dags. áritunur:  
1/10 2019