

Stálrammi 80x40 4mm stál  
mkv. 1:20

Stálrammi og glerveggur á svölum - sneiðing C  
mkv. 1:20

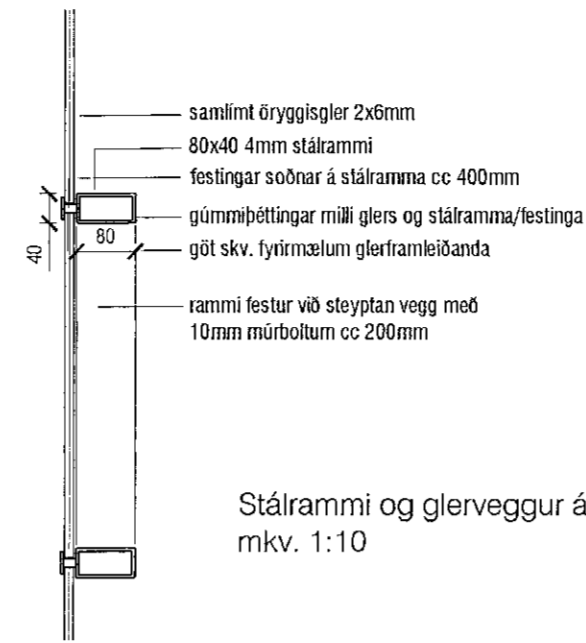

Stálrammi og glerveggur á svölum - deili  
mkv. 1:10

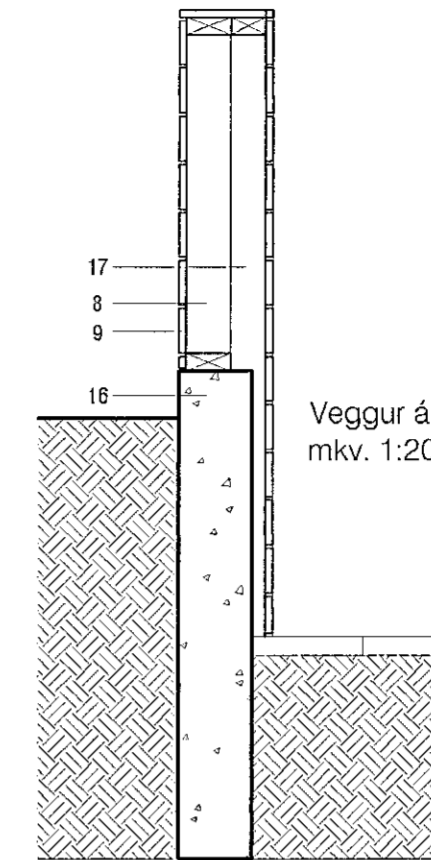

Veggur á lóðamörkum - sneiðing D  
mkv. 1:20

YFIRFARIÐ AF BURÐARVIRKISHÖNNUÐI:

*Arn P. Rúnarson*  
010466-4369  
Strengingur

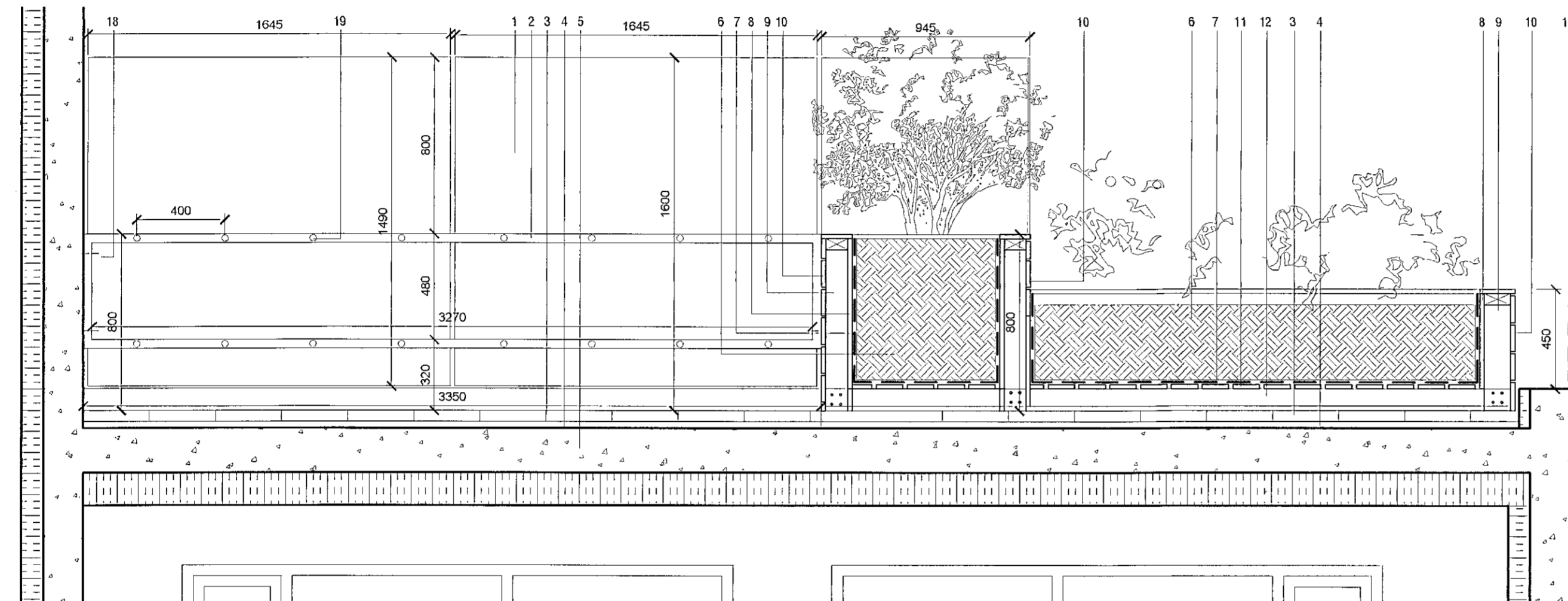

Paksvallir - sneiðing A  
mkv. 1:20

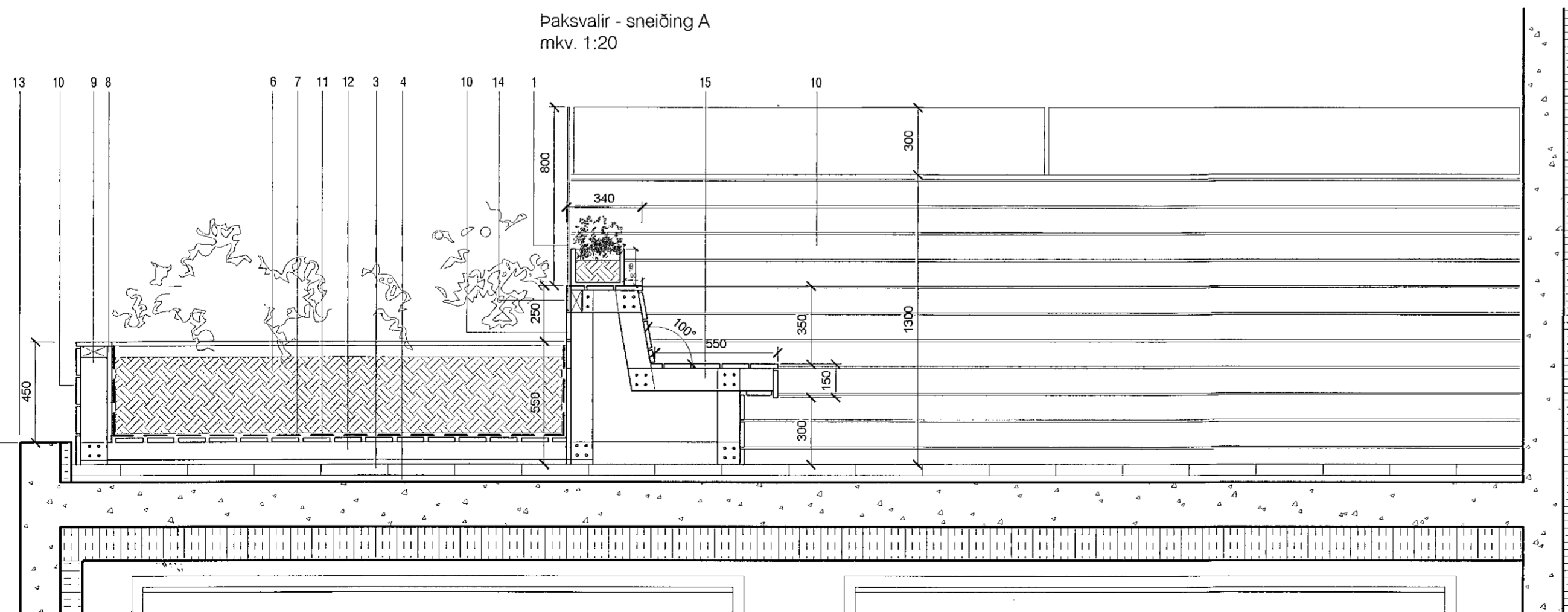

Paksvallir - sneiðing B  
mkv. 1:20

1. samlímt öryggisgler (2x6mm)
2. grind sem gler er fest á, úr 80x40mm 4mm stáli, festist í steiptan vegg og timburgrind
3. steiptar hellur á sandlagi
4. þakdúkur
5. steipt þakplata
6. gróðurmold
7. gróðurdúkur
8. vatnsvarinn krossviður
9. 95x45 timburgrind í skjólveggjum fest saman m. BMF vinklum, festist við undirlag með 10mm múrboltum cc 800mm.
10. klæðning úr lerki sem fær að veðrast
11. gisin klæðning úr gegnfúavörðu efni
12. timburgrind úr gegnfúavörðu efni, lyft 15mm af yfirborði til að tryggja afrennsli
13. málmáfella
14. 120mm festingalisti úr ryðfríu fyrir gler
15. bekkur byggður úr sama efni og skjólveggir
16. steiptur stoðveggur
17. afréttingargrind utan á steiptan stoðvegg
18. fest við steiptan vegg með 10mm múrboltum cc 200mm pappaundirlegg milli stálramma og steypu.
19. göt í gleri skv. fyrir mælum glerframleiðanda, tappar soðnir á stál, gúmmipétting á milli glers og stáls



*Kári Eiríksson*  
KÁRI EIRÍKSSON arkitekt

VERKSTÆÐI ARKITEKTA ehf - Gunnarssundi 5 - 220 Hafnarfjörður  
sími: 699 0999 - kt: 070365-4059 - email: aok@aok.is - www.aok.is

ÖLDUSLÓÐ 26 - HAFNARFJÖRÐUR  
Paksvallir og girðingar 17/10

SÉRTEIKNING mkv. 1:20/10

sneiðingar A,B,C 0303

hannað: KE teiknað: KE dags: 19.júl. 2017 prent: 06.nóv 2019

breyting A:  
breyting B:  
breyting C:  
breyting D:

**A2** ATH! Öll mál eru í millimetrum. Öll vafaatriði skal bera undir hönnuð.  
Mælið ekki af teikningum, öll mál atvugist á staðnum.  
Öll afnot og afritun teikninga, að hluta eða í heild, er háð skriflegu leyfi höfundar.