

PRENTAÐ: föstudagur, 15. nóvember 2019 13:19:35

TOLVUSIRÁ: S:7-vn03 15ad25 - Malbúnaðsdó:HC-Kapelluhúsnú:117:TEIKNINGARV33-Efnisgeymsla03-7:alshg/Búnaðarvinnu/Stálteikningar/FRAMMÁTTI/285-V33-SDR-0213.dwg

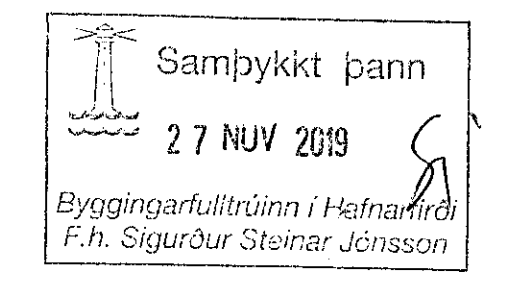

SKÝRINGAR:

Allar málsetningar eru í mm
 Stál 235JR eða betra skv. IST EN 10025:2004
 Stál í stáivirki og festingar er heitizinkhúðað (tæringarflokkur 4 skv. BR.)
 Ef ekki er annars getið á teikningum er lágmarks stærð (a) kverksúðu ≥3mm
 Boltar, rær og skinnur eru minnst í styrkleikaflokki 8.8 og heitizinkhúðað.
 Grauta skal undir súlufætur með Velosit NG 512 eða sambærlegu efni.
 Teikning er afrit af teikningu DS Stálkonstruktion fyrir stálburðarvirki í efnisgeymslu Hlaðbæ Colas sem reisa á við Gullhella 1 í Hafnarfirði.
 Hönnun og útreikningar frá framleiðanda hafa verið yfirfarin og staðfest að notað hafi verið rétt grunnligði snjó-, vind- og jarðskjálftaálags fyrir Hafnarfirði.
 Staðfest er að færslur eru innan leyftra marka fyrir iðnaðarhúsnæði I C-klasa skv. grein 8.2.5. gr. I byggingarreglugerð (nr. 112/2012).

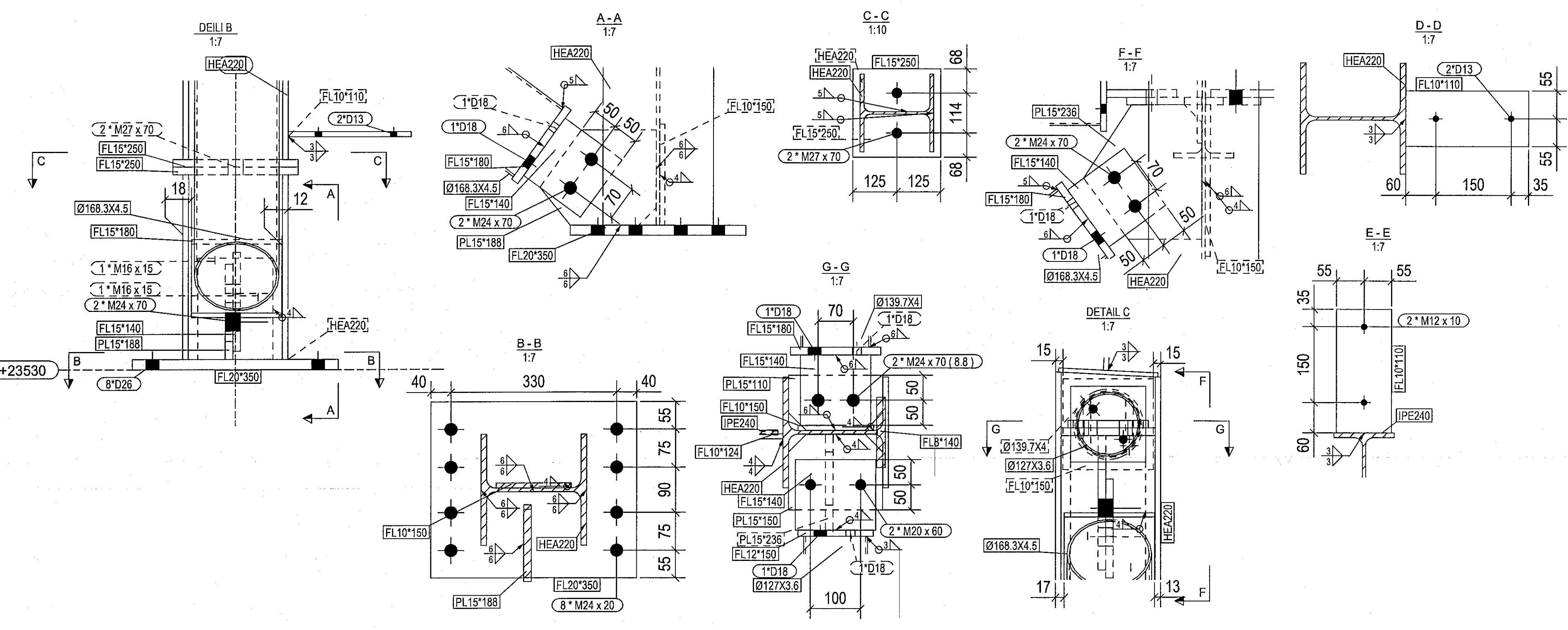
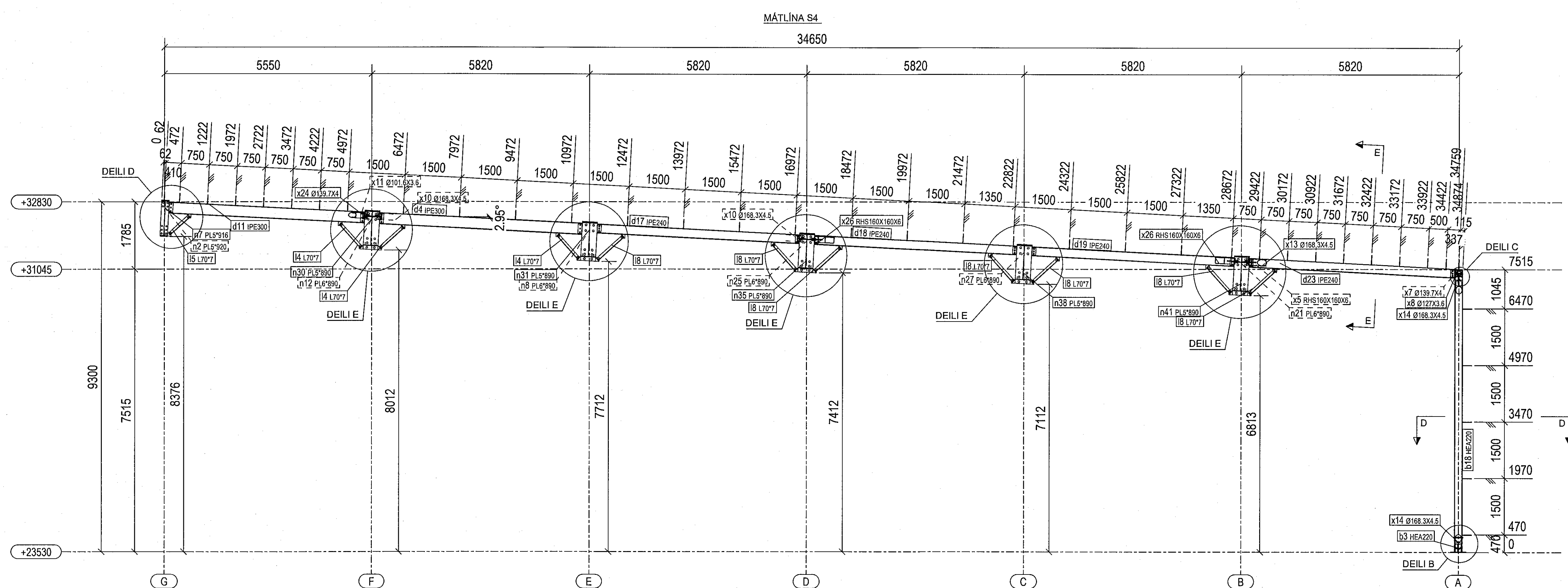

**SJÁ TEIKNINGU:
SDR-0214 - MÁTLÍNA S4 DEILI**

ÚTGÁFUFRILL					
ÚTG.	DAGS.	SKÝRINGAR	HANNAÐ	YFIRF.	SAMP.
01	31.10.2019	BYGGINGARTEIKNING	AMS	JM	AMS
02	14.11.2019	TEXTI ÍSLENSKADUR	AMS	JM	AMS

DAGS. UNDRSKRIFTAR: ADALHÖNNUNUR E.H. MANNVIT (NAFN OG KT.)
 14.11.2019
 Dags. Underskriftar: SAMRANGARHÖNNUNUR (HÖNNUNARSTJÓRI (NAFN OG KT.)
 14.11.2019

BYGGT Á AÐALUPPDRATTUM - DAGS.: 19.10.2019 - ÚTGÁFA: 2

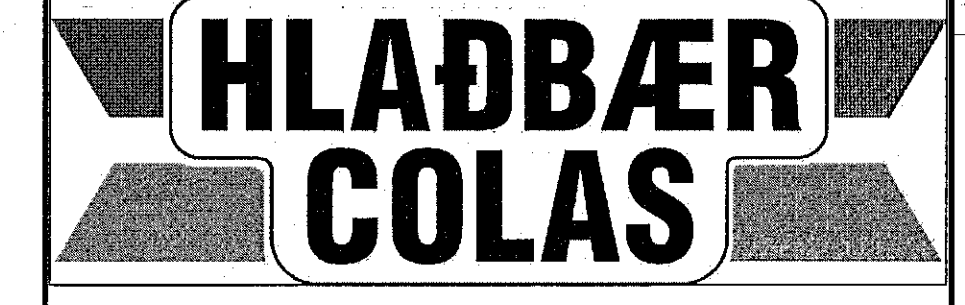

MANNVIT
 Úrðarhvarfi 6 203 Kópavogi Sími: 422 3000 Fax: 422 3001
 www.mannvit.is mannvit@mannvit.is Kt: 430572-0169

HEITI VERKS: **HC EFNISGEYMSLA**
GULLHELLA 1
221 - HAFNARFJÖRDUR

FRUMÚTGÁFA	31.10.2019	MRV.	ÁN KVARDA	STYRÐ	A1
VERKNÖMUR	7.031.285	VERKHLOTI	V33	TEIKNINGANÖMUR	SDR-0213
				ÚTGÁFA	02