

PRENTAD: fimmtudagur, 14. nóvember 2019 13:47:37

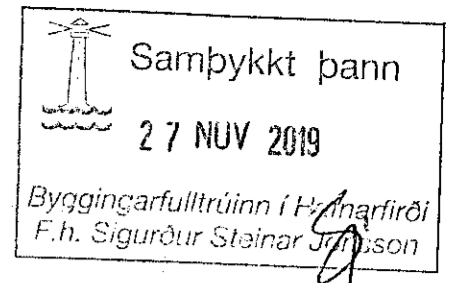

SKÝRINGAR:

Allar málsetningar eru í mm
 Stál 235JR eða betra skv. ÍST EN 10025:2004
 Stál í stálvirki og festingar er heitstálhúðað
 (tæringarlokur 4 skv. BR.)
 Ef ekki er annars getið á teikningum er lágmarks stærð
 (a) kverksúðu 3mm
 Boltar, rær og skinnur eru minnst í styrkleikaflokki 8.8 og heitstálhúðað.
 Grauta skal undir súlfatúr með Velosit NG 512 eða sambærilegu efni.
 Teikning er afrit af teikningu DS Stálkonstruktion fyrir stálburðarvirki í efnisgeymslu Hlaðbæ Colas sem reisa á við Gullhelli 1 í Hafnarfirði.
 Hönnun og útreikningar frá framleiðanda hafa verið yfirfarin og staðfest að notað hafi verið rétt grunnlíði snjó-, vind- og jarðskjálftaálags fyrir Hafnarfirði.
 Staðfest er að færslur eru innan leyftra marka fyrir lónaðarhúsnæði í C-klassa skv. grein 8.2.5. gr. í byggingareglugerð (nr. 112/2012).

MÁTLÍNA 4
34650

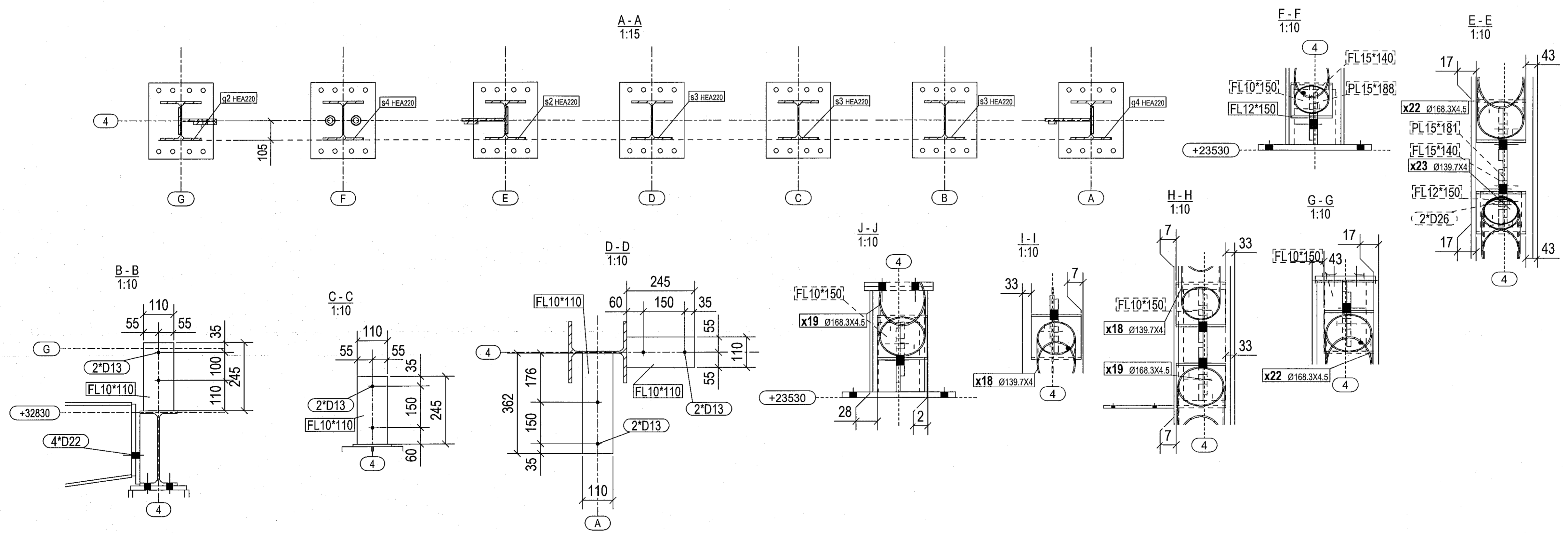
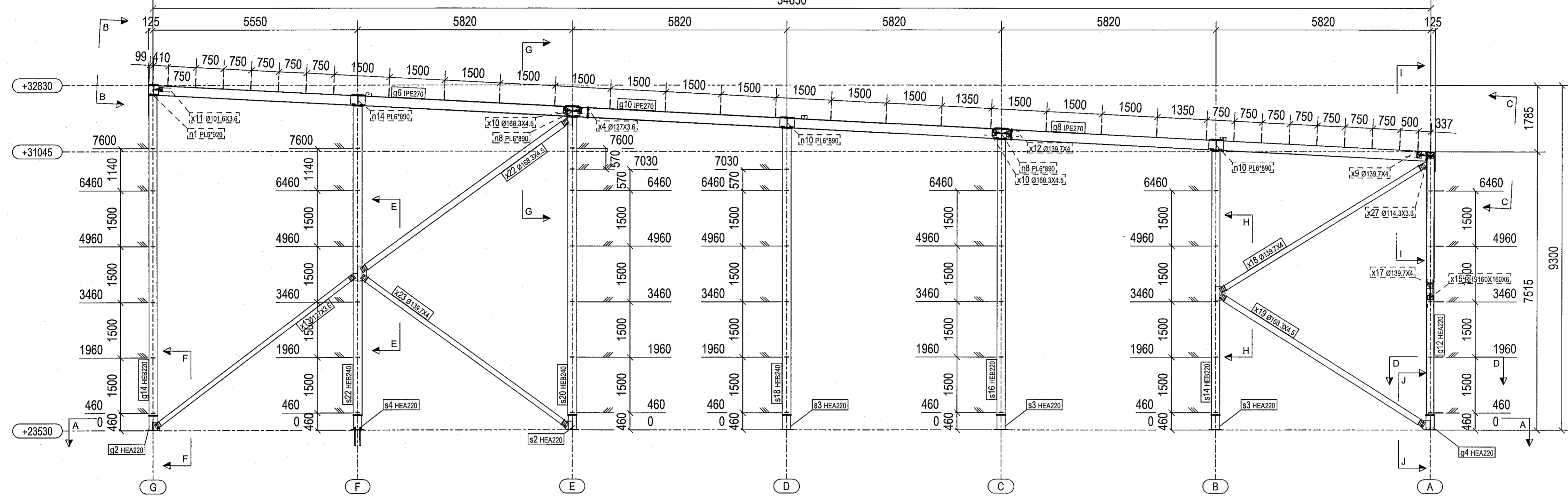

ÚTGÁFUFRILL					
ÚTG.	DAGS.	SKÝRINGAR	HANNAÐ	YFIRF.	SAMB.
01	31.10.2019	BYGGINGARTEIKNING	AMS	JM	AMS
02	14.11.2019	TEXTI ÍSLENSKAÐUR	AMS	JM	AMS

DAGS. UNDRSKRIFTAR	ADALHÖNDBUR E.F.H. MANNVIT (HAFNARFJÖRÐUR)
14.11.2019	AMS Andri Marín Sigurðsson Kt. 170583-4429
DAGS. UNDRSKRIFTAR	SAMRÆÐINGARHÖNDBUR E.F.H. MANNVIT (HAFNARFJÖRÐUR)
14.11.2019	AMS Andri Marín Sigurðsson Kt. 170583-4429

BYGGT Á ADALUPPDRATTUM - DAGS: 29.10.2019 - ÚTGÁFA: 03



MANNVIT
 Urðarhvarfi 6 203 Kópavogi Sími: 422 3000 Fax: 422 3001
 www.mannvit.is mannvit@mennvit.is Kt: 430572-0169

HEITI VERKS
HC EFNISGEYMSLA
 GULLHELLA 1
 221 - HAFNARFJÖRÐUR

HEITI TEIKNINGAR
BURÐARVIRKI:
 ÁSÝND - MÁTLÍNA 4
 SNID OG DEILI

FRUMÚTGÁFA	MKV.	ÁN KVARÐA	STYRÐ
31.10.2019			A1
VERKNÚMÉR	VERKHJÚTI	TEIKNINGANUMÉR	ÚTGÁFA
7.031.285	V33	SDR-0218	02

TOLVUSKRÁ: S:\7\win10\18ba285 - Malikunarskið-CH-Kapelluhúsnæði-Hönnun\1-TEIKNINGAR\3-Efnisgeymsla\03-Teikning\Burðarvirki\Stálteikningar\STÁL TEIKNINGAR\1-DRAMA\031285-V33-SDR-0218.dwg