

Samþykkt þann
29 NOV 2019
Byggingarfulltrúinn í Hafnarfjarðar
F.h. Sigurður Steinar Jónsson

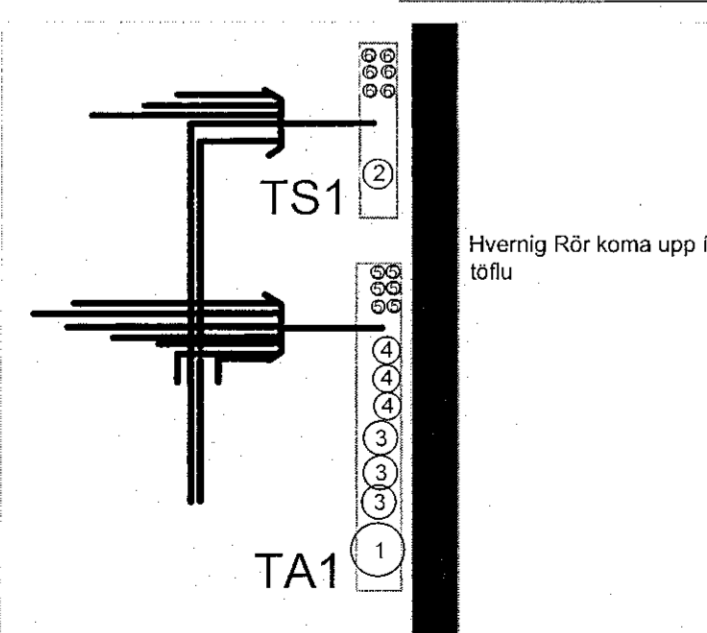

- 1. Heirntaug Ráfmagn 63mm
- 2. Fjarskipti 50mm
- 3. Bláttölula 40mm
- 4. Sveðislysing 32mm
- 5. Stofnar í íbúðir 32mm
- 6. Lágspenna í íbúðir 32mm

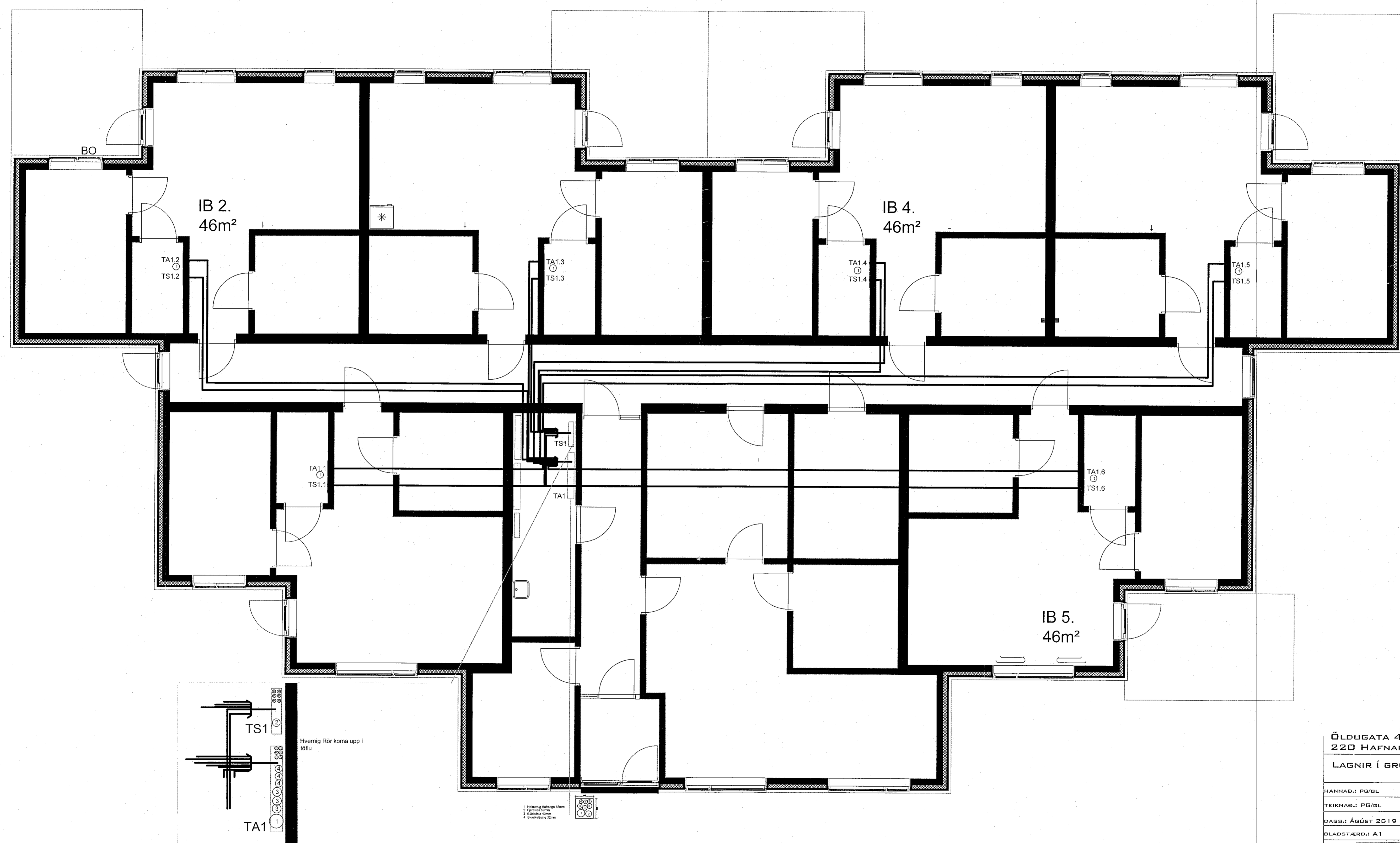
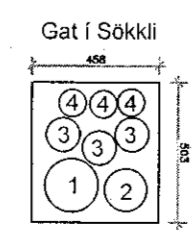

1. Hverntaug Ráfmagn 63mm
2. Fjarskipti 50mm
3. Bláttölula 40mm
4. Sveðislysing 32mm

Lagnir í Grunni

Lagt er til að allar stofnlagnir í íbúðir leggist í botnplötu. Leggja skal 2x32mm plastpípu að greinatöflum í hverri íbúð. Ein fyrir rafmagnstofn og hin fyrir fjarskipti.

ÖLDUGATA 45, BÚSETUKJARNI
220 HAFNARFJÖRÐUR
LAGNIR Í GRUNNI

HANNAÐ: PG/GL VERKNR.:
TEIKNAD: PG/GL TEIKNING NR.: RD2
DAGS: ÁGÚST 2019 KVARDL: 50
BLADSTÆÐ: A1



ORKUFELL
LÖGGILTUR RAFFYRKTAKI
SAMÞYKKT: PÁLMI GÍSLASON 101280-3589
Pálmi Gíslason
Ráðgjafi/Önnuður
HÖNNUNARSTUJ: ÞÓRACÍ (G) 0412875619