

Sampþykkt þann
05 MAR 2020
Dyggingarfulltrúinn í Hafnarf.,
F.h. Sigurður Steinar Jónsson

Las Sigh
Undirskrift hönnunaraðfjóra:

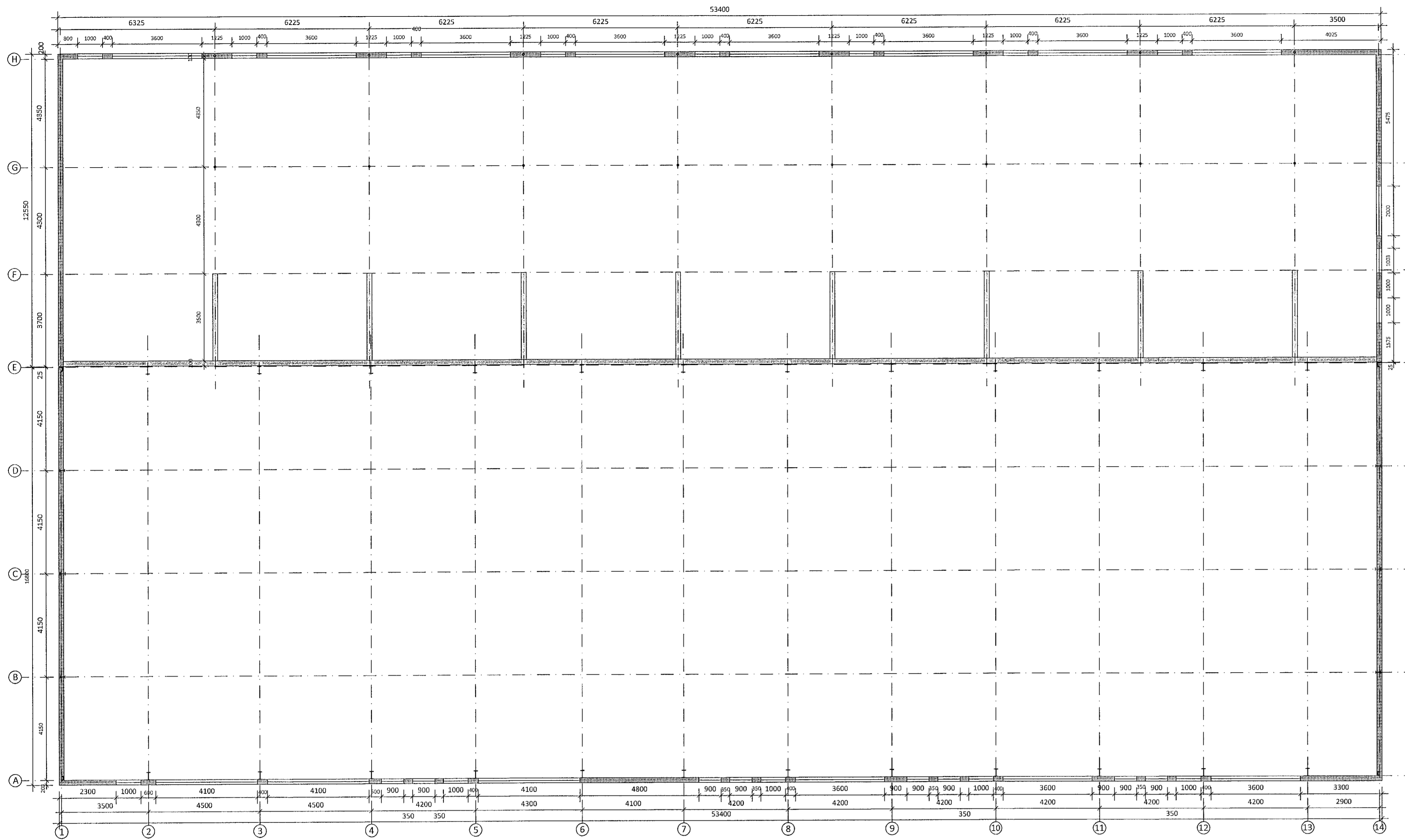

GRUNNMYND-VEGGIR OG SÚLUR
Mkv. 1:50

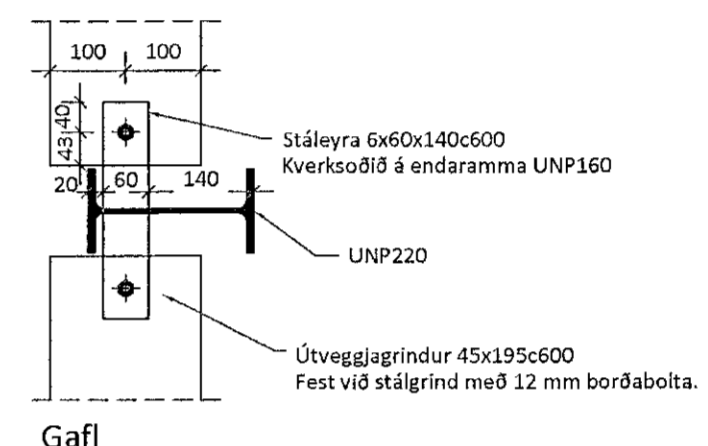
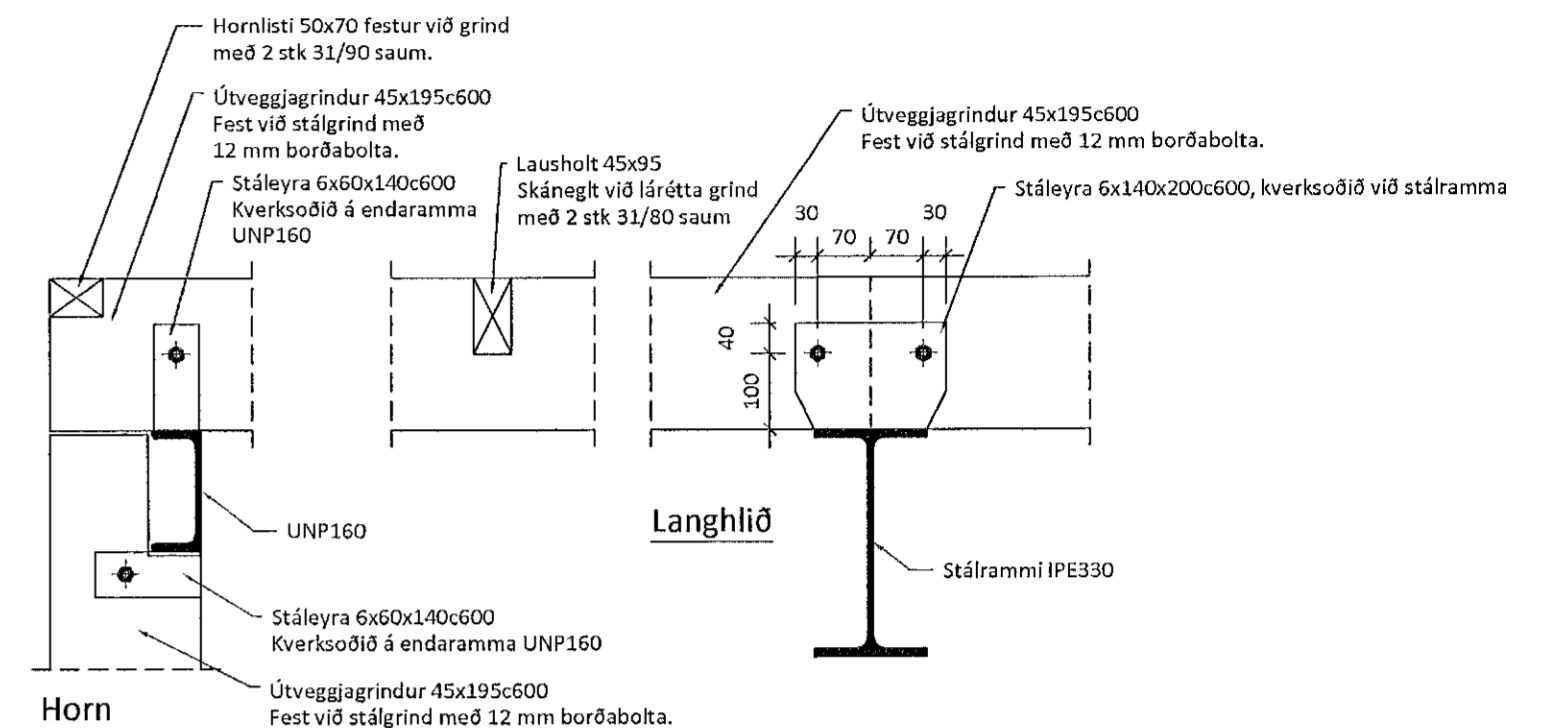

LÁRÉTT SNIÐ Í REIMAR UTAN Á SKEMMU
Mkv. 1:10

SKÝRINGAR:

- Sjá almennar skýringar á teikningu B100.
- Um er að ræða aðflutta stálgrind frá Álalind 1 í Kópavogi. Að Álalind 1 var áhaldahús Kópavogs. Tvihalla hluti/skemma er flutt og helst óbreytt. Í einhalla hluta er notað stálbitar og súlur.
- Steyptir veggir eru 200 mm þykkir, járnbenntir með tvöfaldrí grind, K10c200 lóðrétt og lárétt.
- Reimar og stóðir eru timbur 45x195c600.
- Sperrur í skemmu eru 45x220c600. Sperrur í einhalla þaki eru 45x245c400.
- Ofan á sperrur kemur loftunargrind 45x35c600. Skrufast niður með 6,0x120 tréskrufum, 2 stk á hver samskeyti.
- Þakið er heilklaft með 25x150 mm timburborðum, negld með 3,1x63 mm ríffluðum byssusum eða galvaniseruðum 3" saum, 3 stk ofan í hverja sperru.
- Loftun þaks og frágangur þakkannts, sjá teikningar arkitekts.
- Kötur eru í m.
- Öll mál samræmist arkitektateikningum.

5	
4	
3	
2	
1	
Utgáfa	Dags.
Iðnarhús	
Einhella 11, 221 Hafnarfjörður	
Burðarvirki	Hannað: GÖU
Þakvirki	Mkv: 1:100
Grunnmynd	Stað: A1
	Dags: 17.12.2019
Undirskrift hönnuðar:	<i>Guðmundur Óskar</i>
Guðmundur Óskar Unnarsson Kt. 110683-3409	
Teikning nr:	B200
Utgáfa nr:	1
RISS VERKFRÆÐISTOFA Hafnarhaga 90, 230 Reykjavík / 421-3950 / www.riss.is <small>HOHNUNAR ÁSKILUR SÉR ALIÁN RETT Á TEIKNINGUM - FÖLGDUR ER HÁ SVIÐLEGI SAMÞYGGINGU</small>	

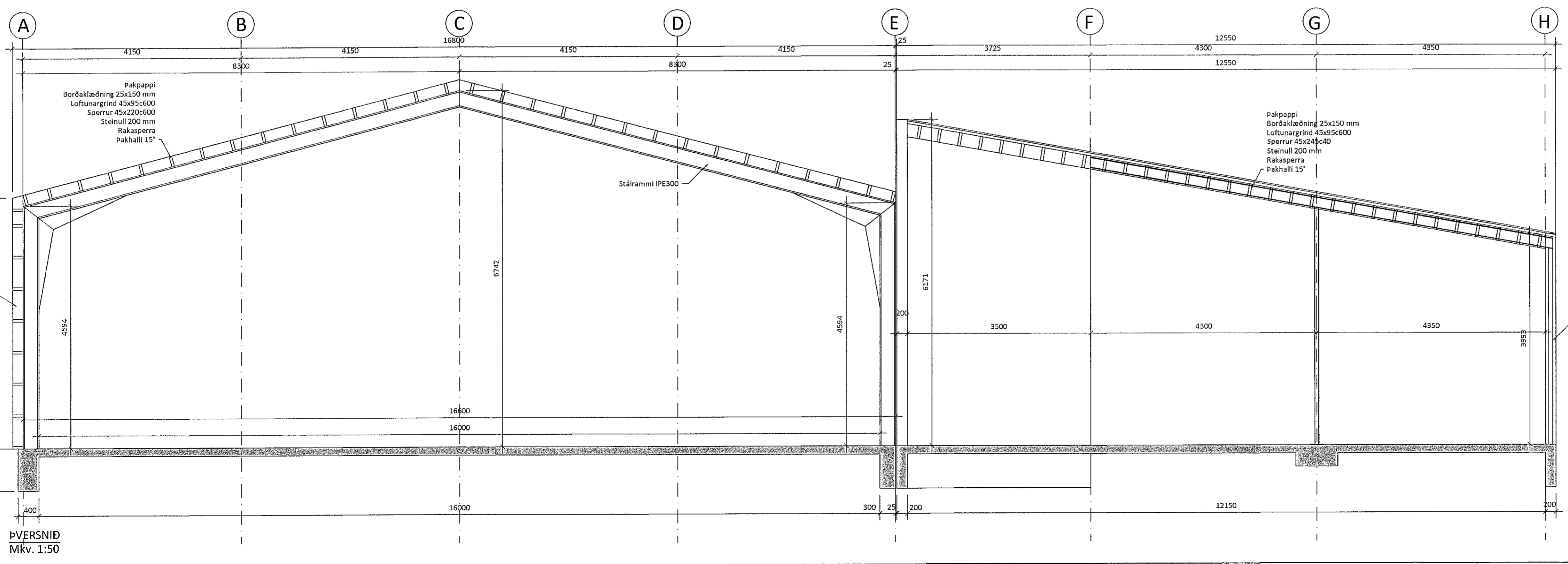

ÞVÆRSNIÐ
Mkv. 1:50