

Sampyrkt þann
06 MAR 2020
Byggingarfulltrúinn í Húsnáði
F.h. Sigríður Steinar Jónsson

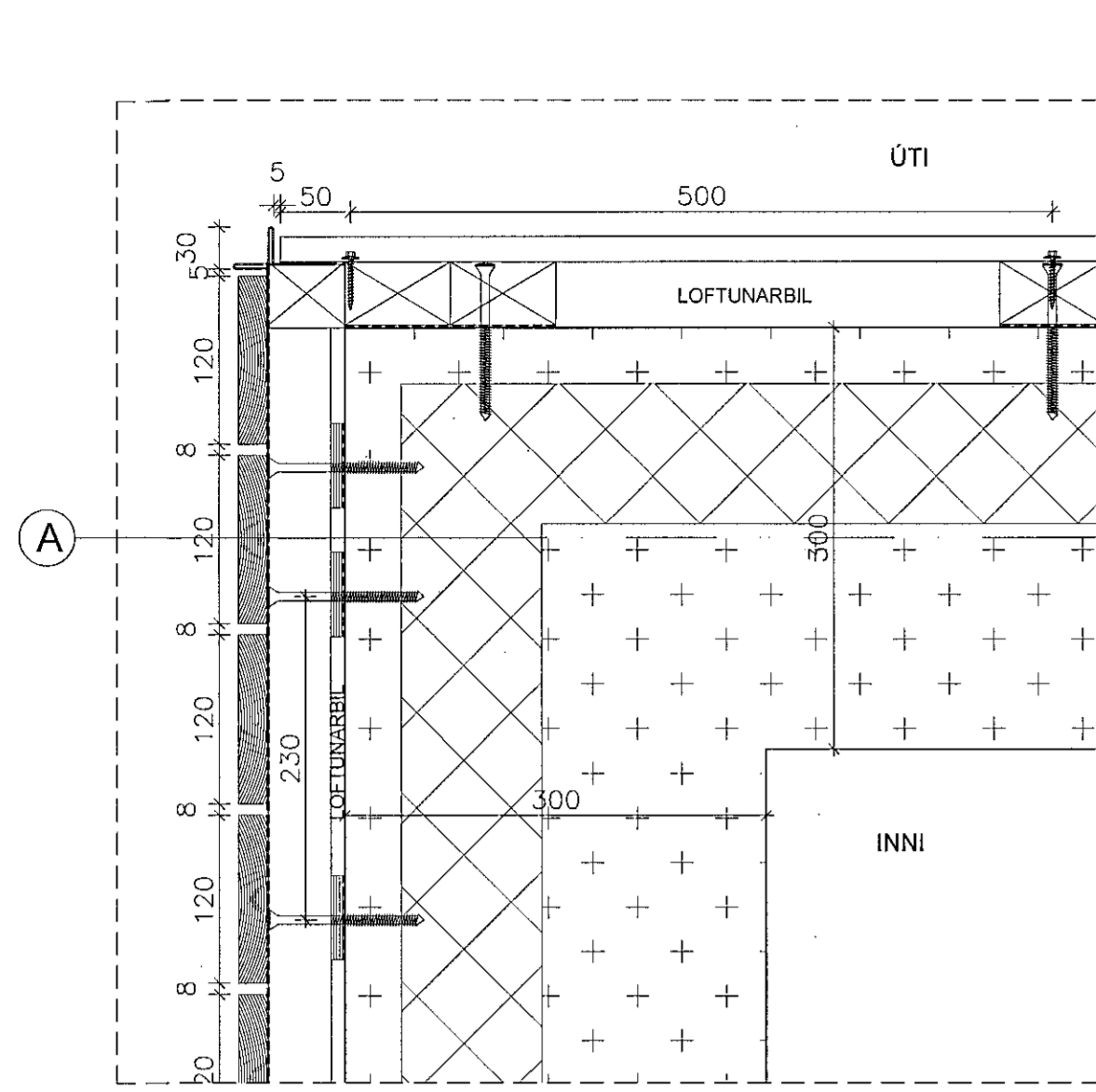

X19

18/76 Lituð báruklæðning, Ral:7016.
Fest í aðrahverja lágbaru með skrúfum í sama lit.
120x21mm Lóðrétt bandsöguð Lerki klæðning basuð í lit.

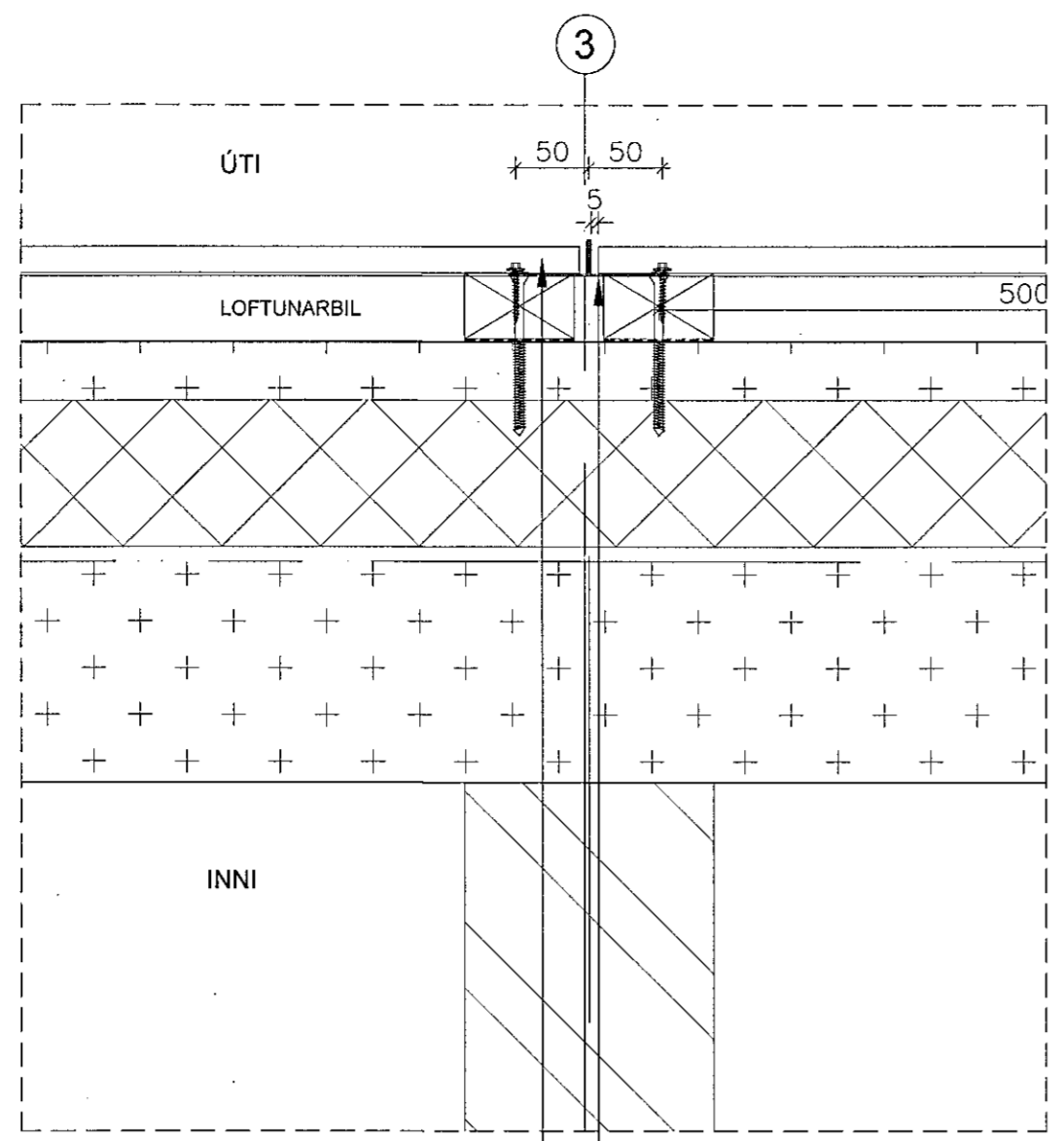

X20

Áfella á samskeitum bárujárns.
Litur RAL:7016.
18/76 Lituð báruáplata, Ral:7016.
Fest í aðrahverja lágbaru með skrúfum í sama lit.

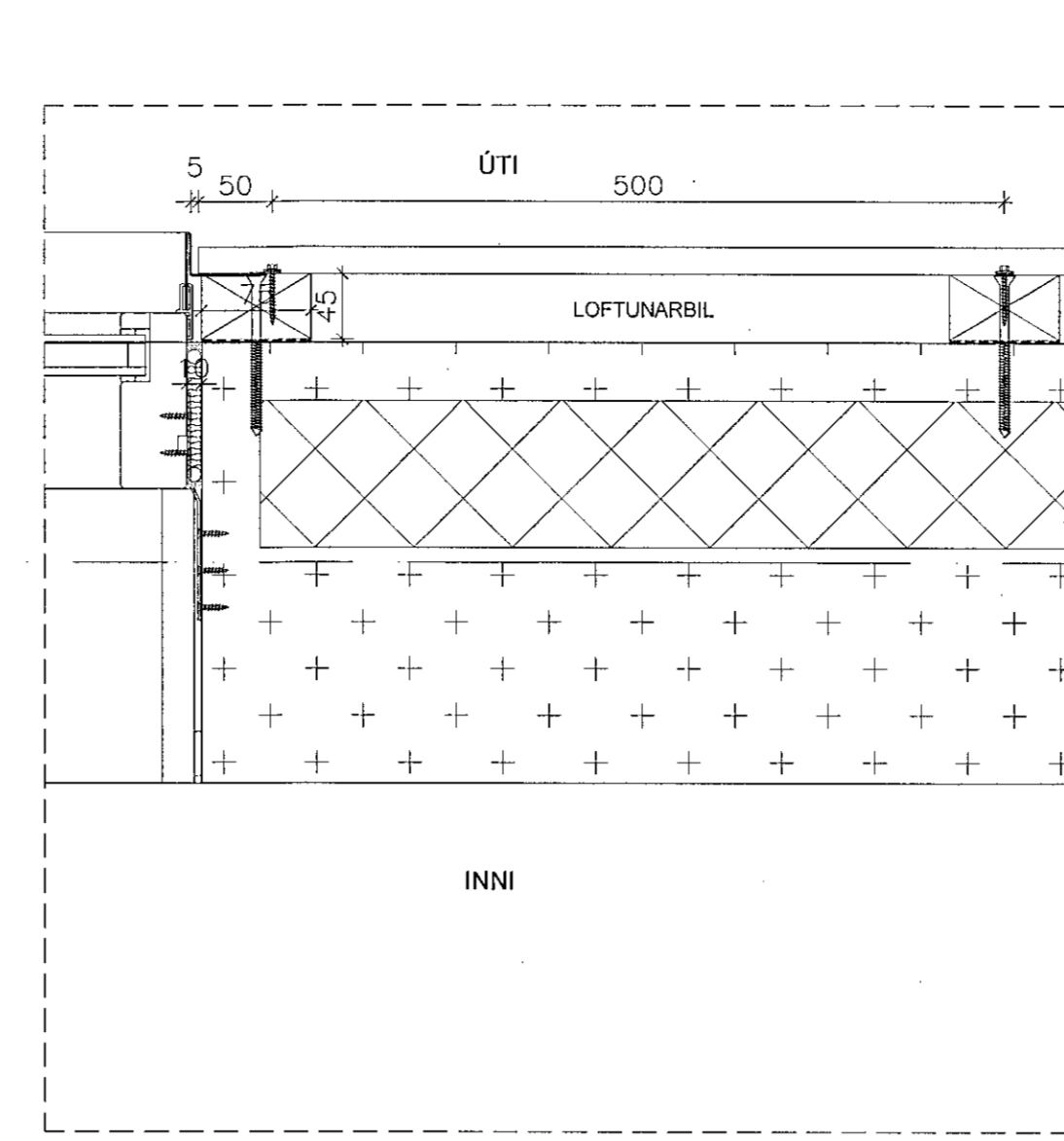

X21

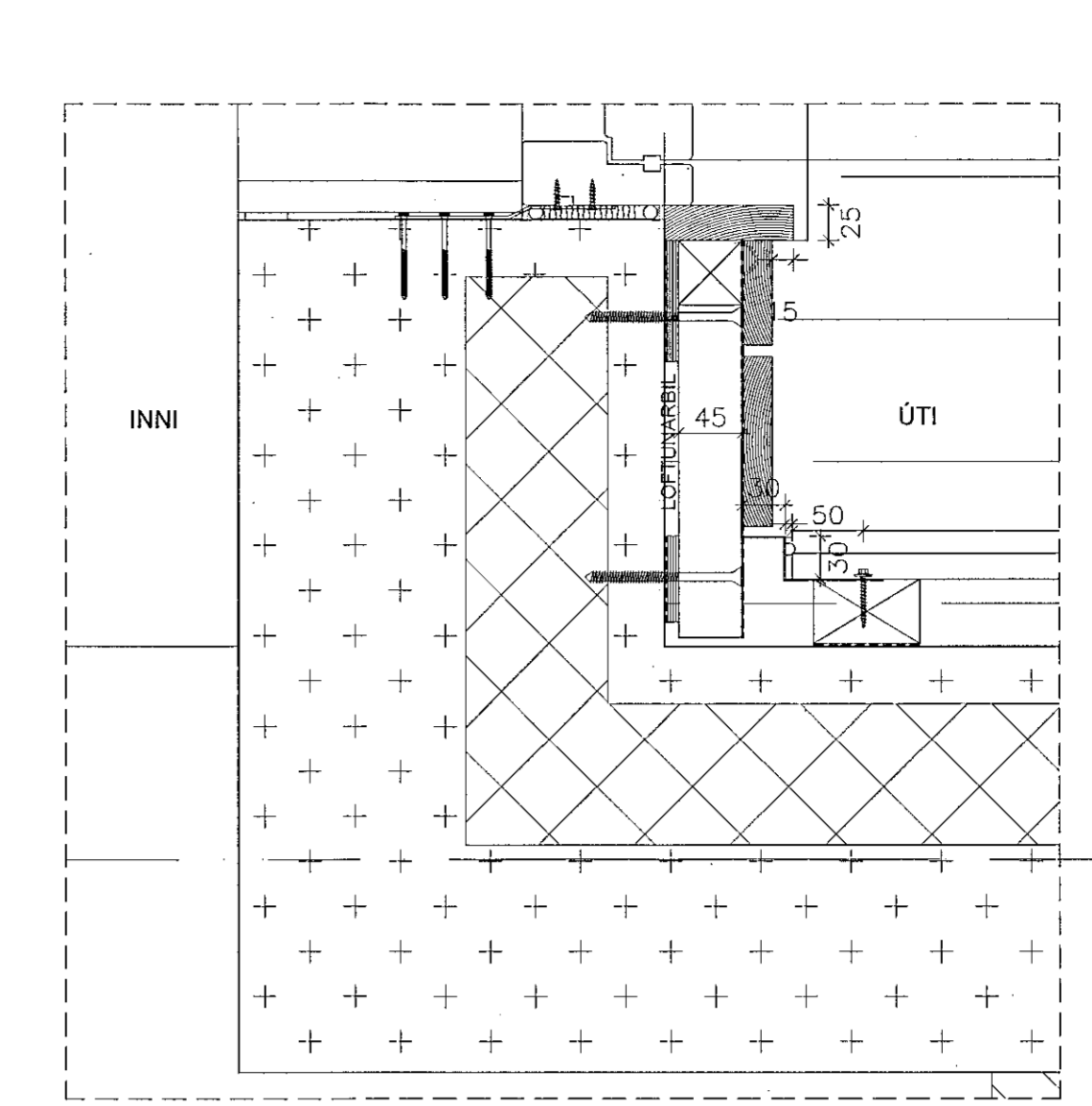

X22

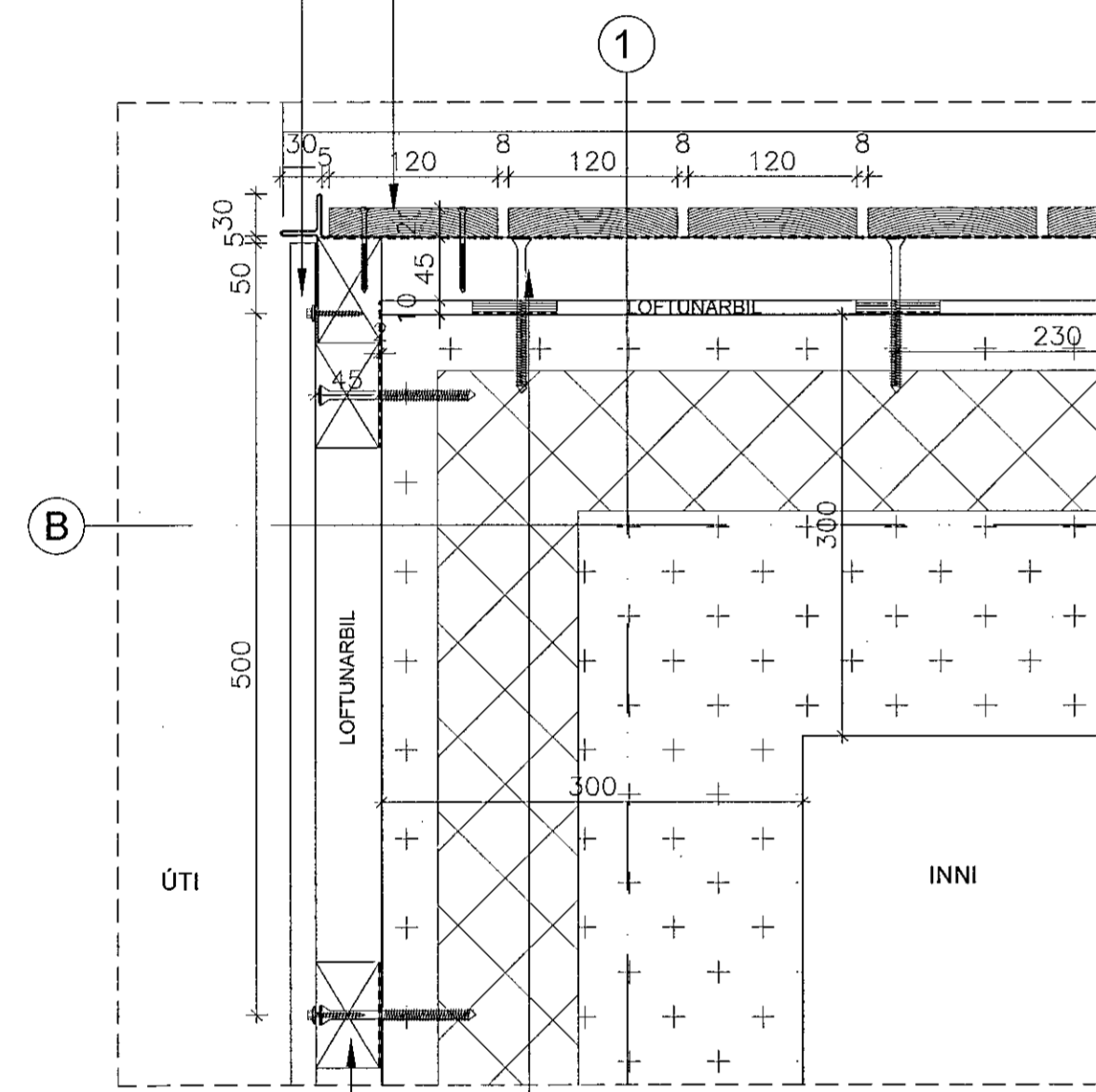

X16

45x75mm lárétt timburgrind á 400mm millibili. Fest með 8x100mm Rafgalvaniseruð Fischer Power Fast Screw á 230mm millibili
45x75mm lóðrétt timburgrind á 500mm millibili. Fest með 8x100mm Rafgalvaniseruð Fischer Power Fast Screw á 150mm millibili.

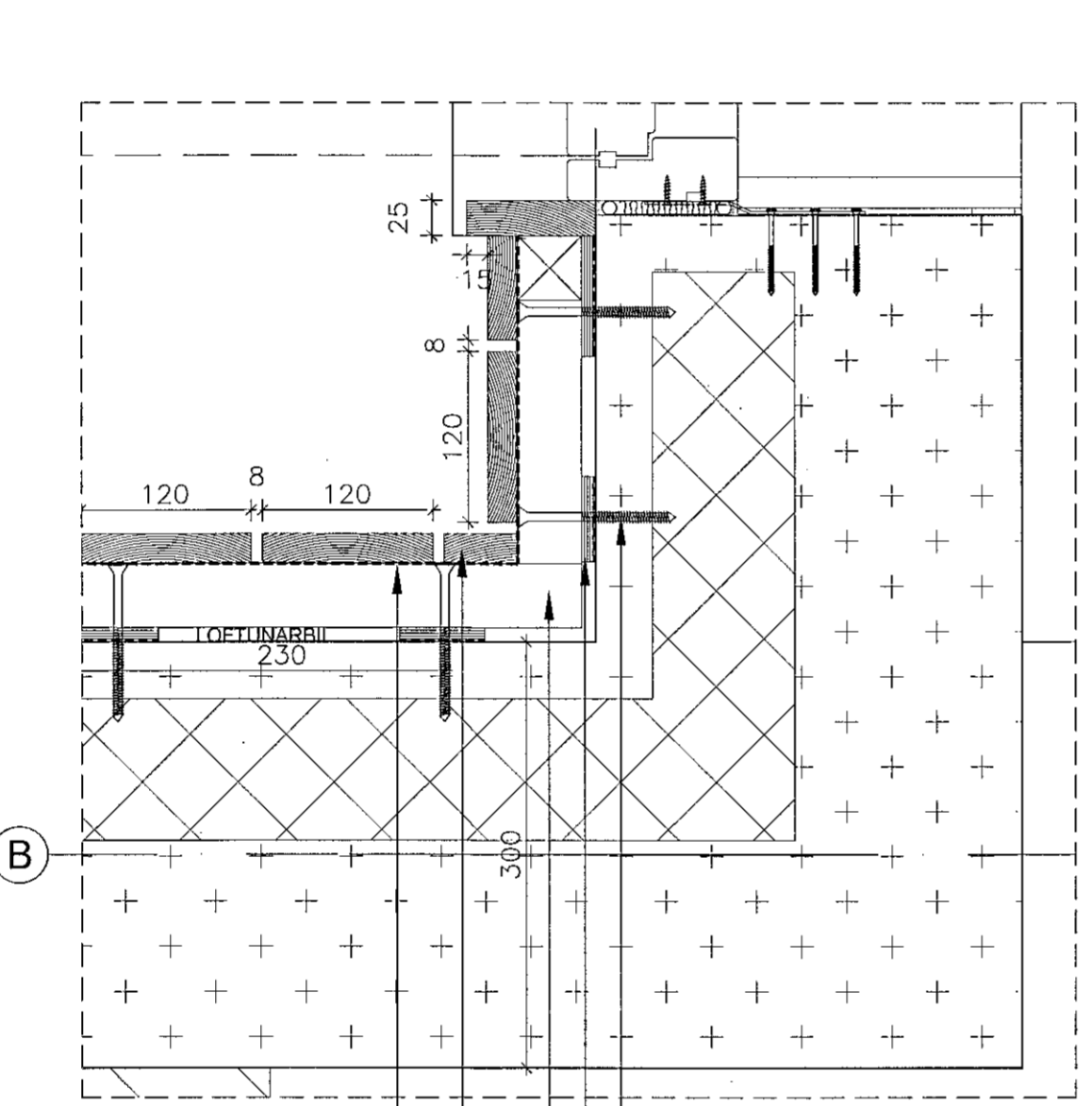

X17

8x100mm rafgalvaniseruð Fischer Power Fast Screw.
10mm krossvörðubbur með ljóspappa á milli.
45x75mm lárétt timburgrind á 400mm millibili.
120x25mm lóðrétt bandsöguð Lerki klæðning basuð í lit.
Vindpappi, svartur.

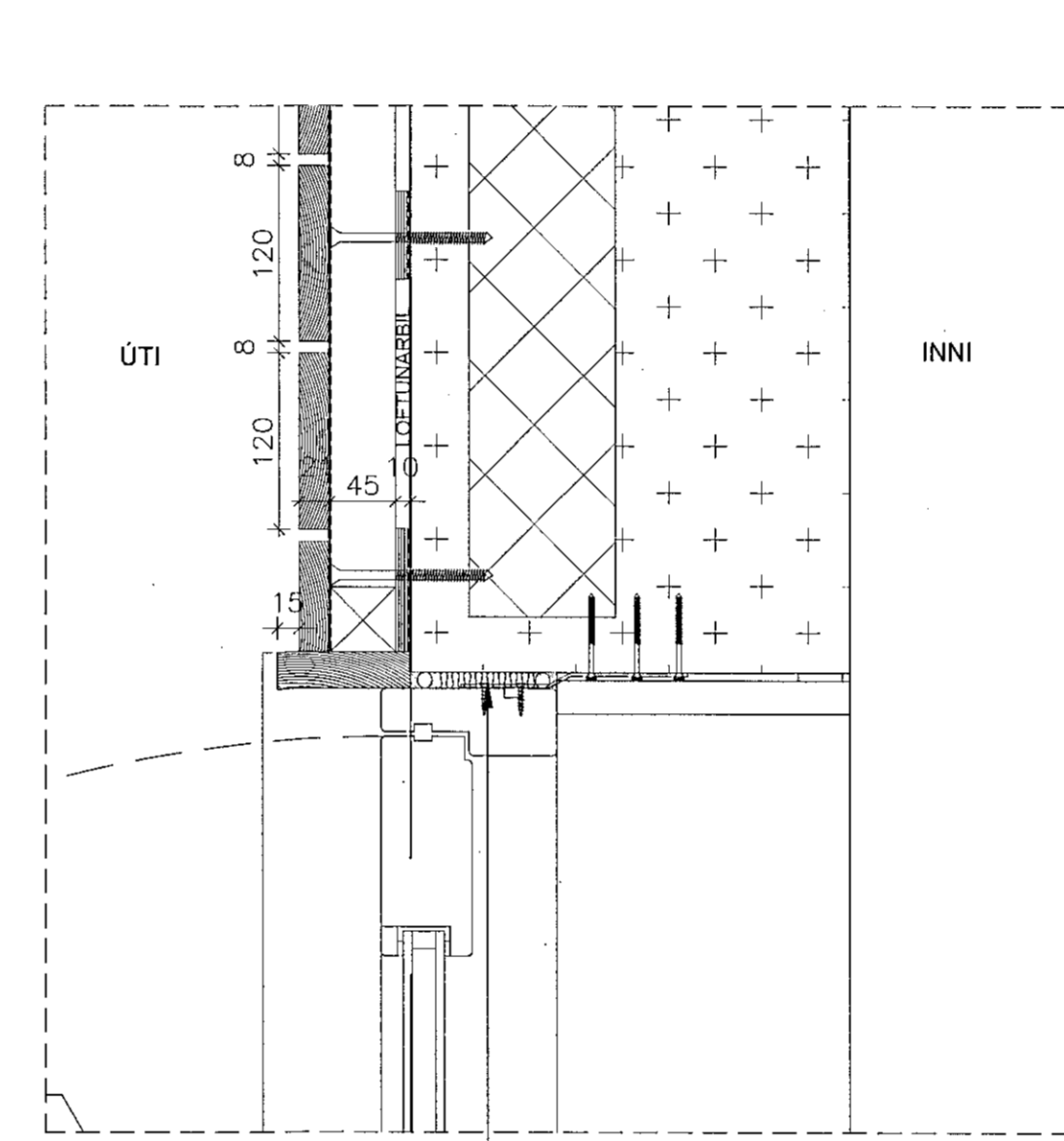

X18

Þétting glugga eftir ísetningu: Pakkað í kringum glugga með steinull eða sprautuð í úretan einangrun, þétt að utan og að innan með Sikaflex 11FC grár litur. Grunna skal snertifleti fyrir kitti aður enn kittað er.

Festing glugga: 2mm Heitgalvanizerað girdi skortó í fengd og beigt eftir þörfum. Fest í glugga í amk 400mm millibili með galvanizeraðum vinkils/girdis skrúfum

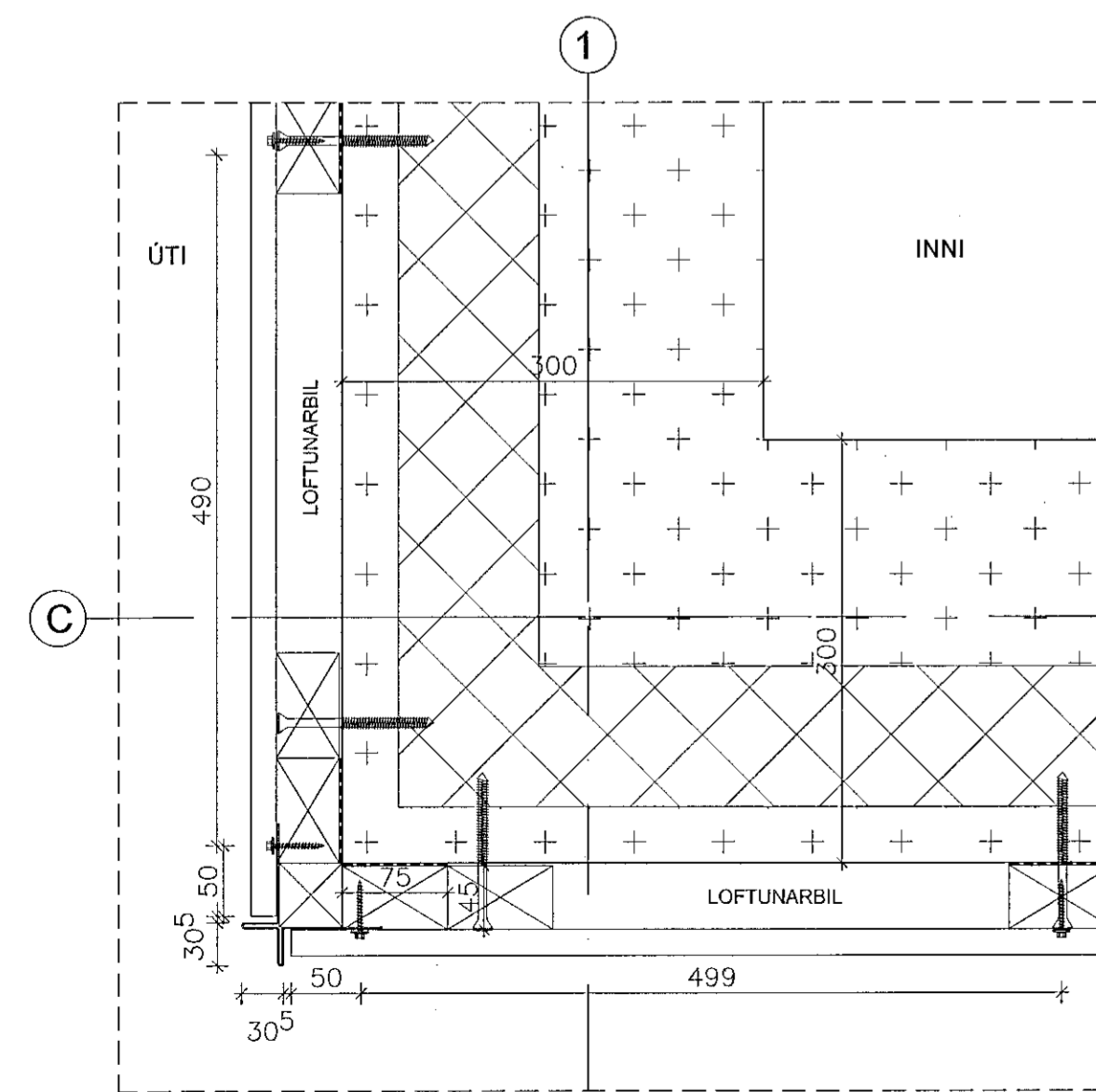
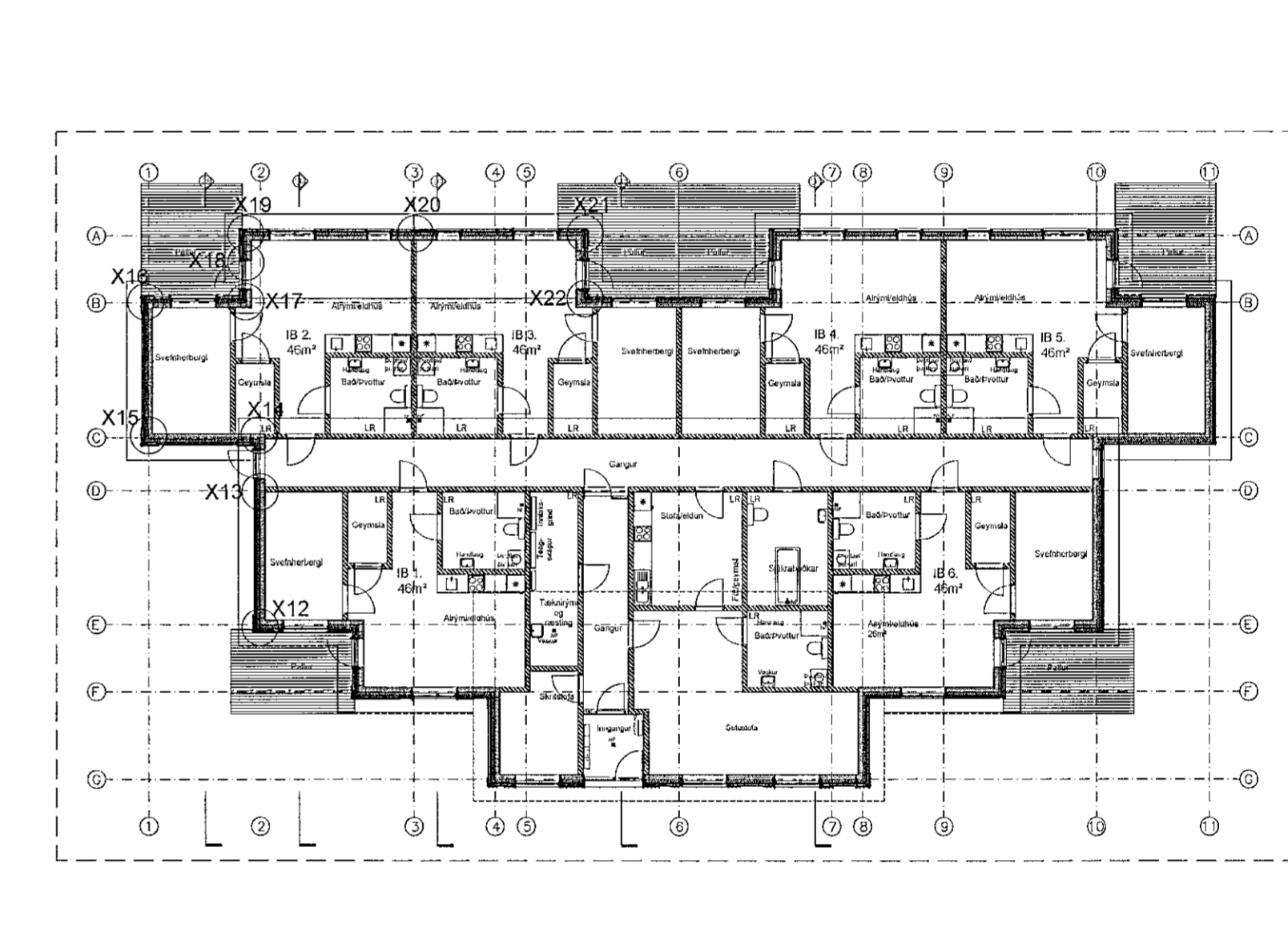

X15

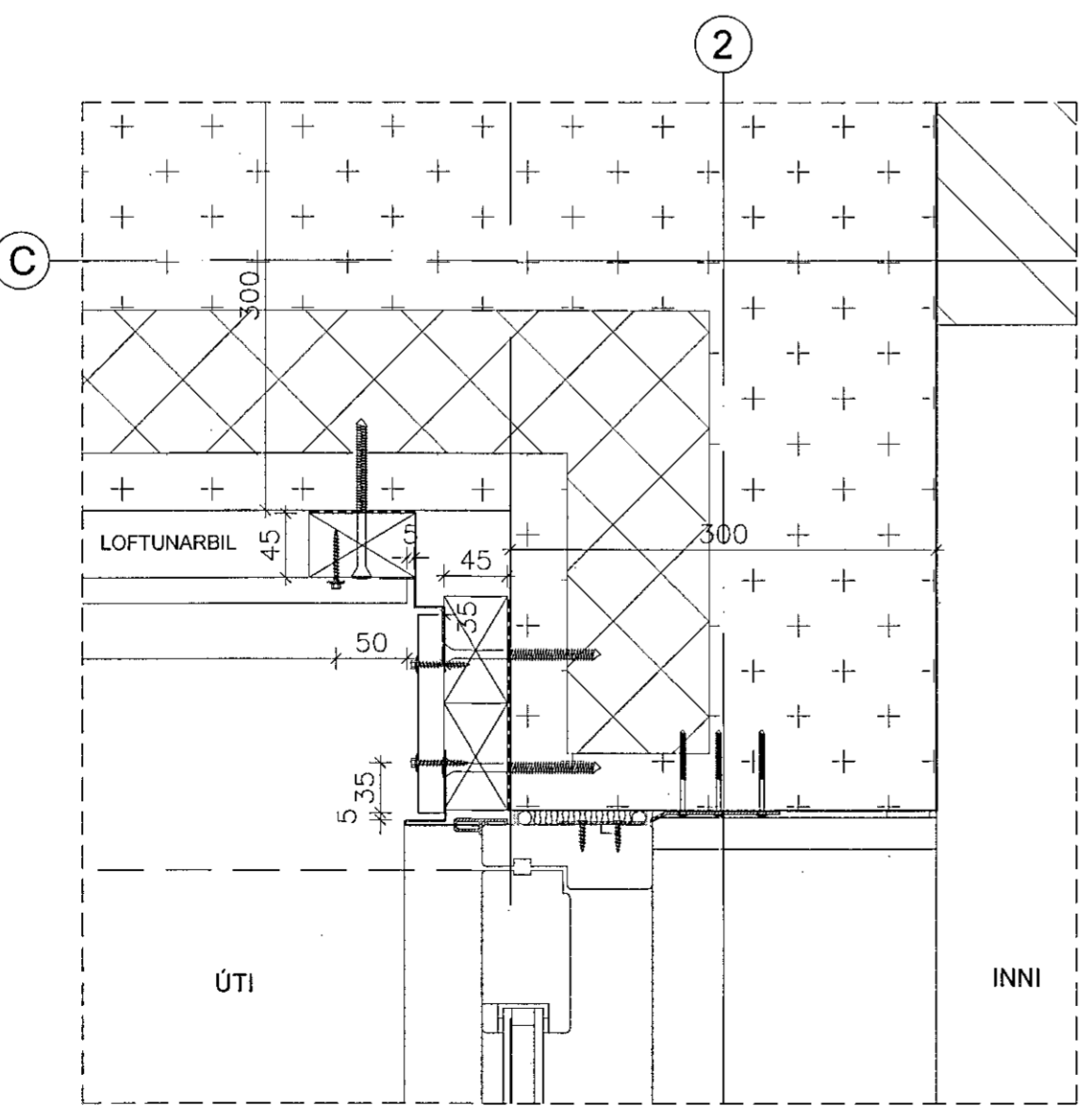

X14

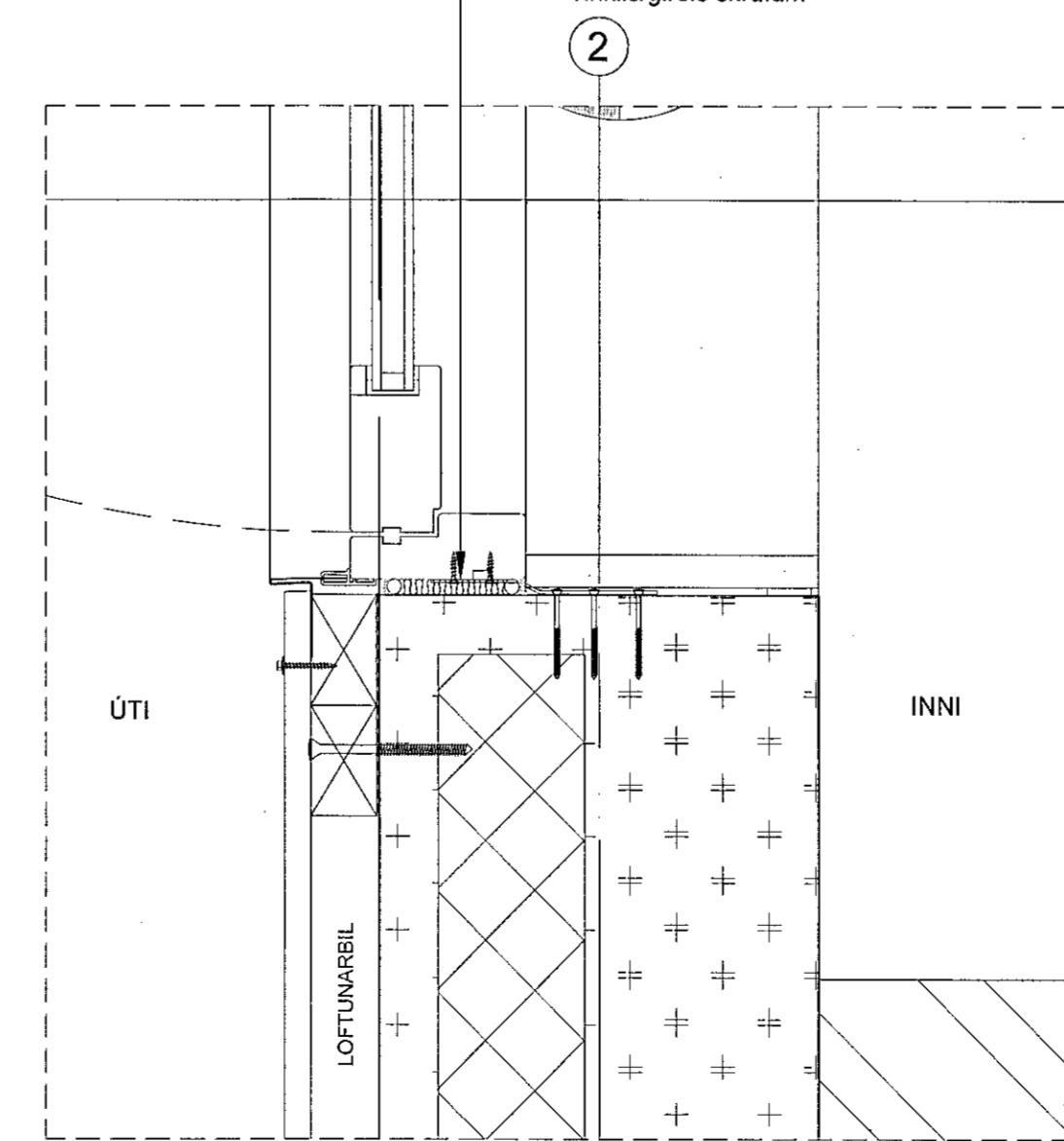

X13

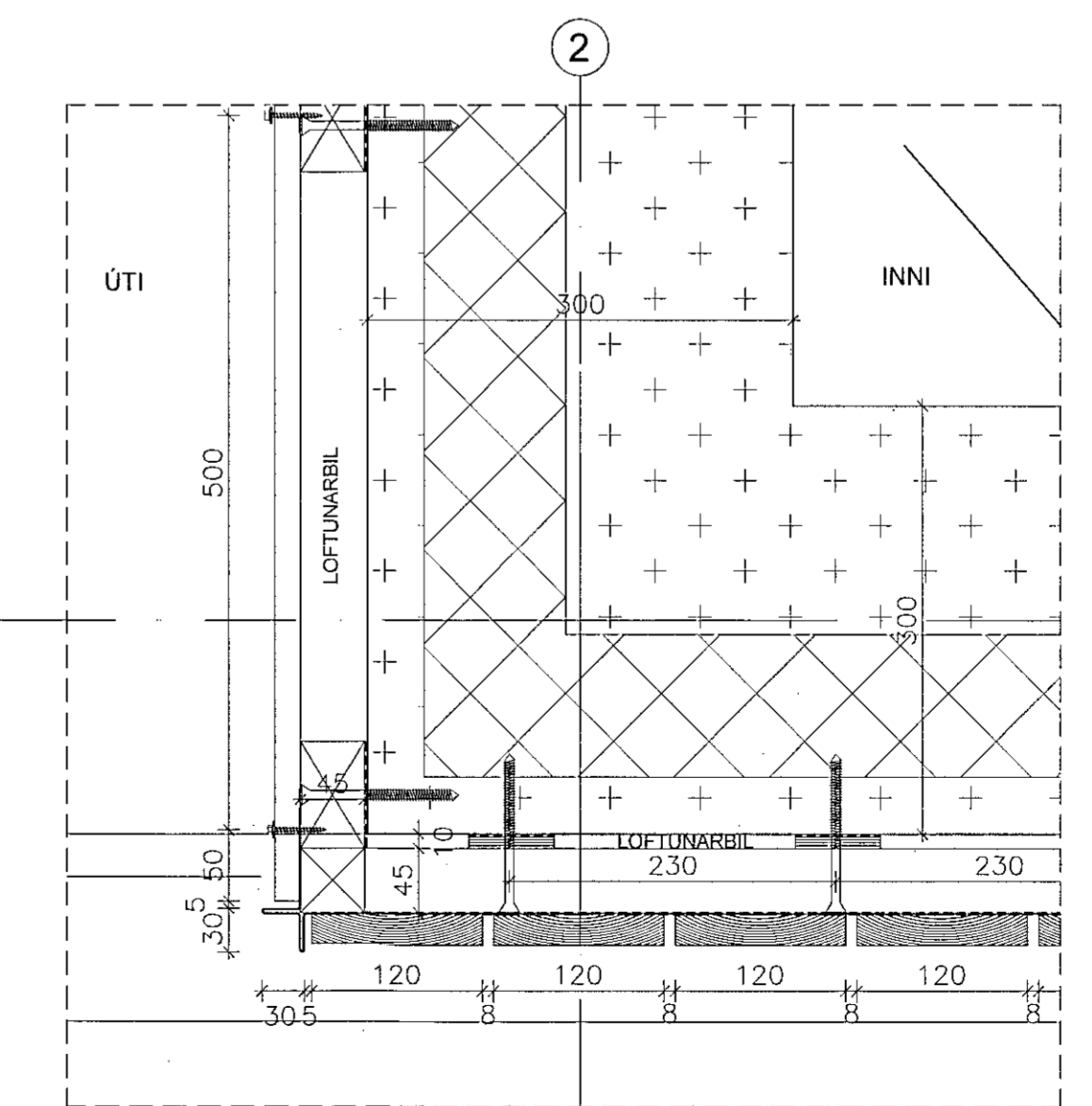

X12

Heið verkefni:	Öldugata 45, Búsetukjarni.		
Vernd:	Öldugata 45, Búsetukjarni.		
Heið tekið:	Lárétt deili X12 til X22.		
Dagur:	03.01.2020	Hannað:	SPJ
		Yfirfarið:	SPJ
		Teknað:	SPJ
Sturla Þór Jónsson <i>Arkitekt FAI</i>			
<small>Styrimannasög 13, 101 Reykjavík. Sími 695-1752, sturla.jonsson@gmail.com. KT:28045-4459</small>			
Bláðessnið:	A1	Mökkvörð:	1:5
Vinnuúmer:	1102	Númer tekið:	1102-03-02
<i>Sturla Þór Jónsson</i>			

Þessi G. 0412673648