

Sampykkt þann  
 06 MAR 2020  
 Byggingarfulltrúiinn / F.H. Sigurður Steinar Jónsson

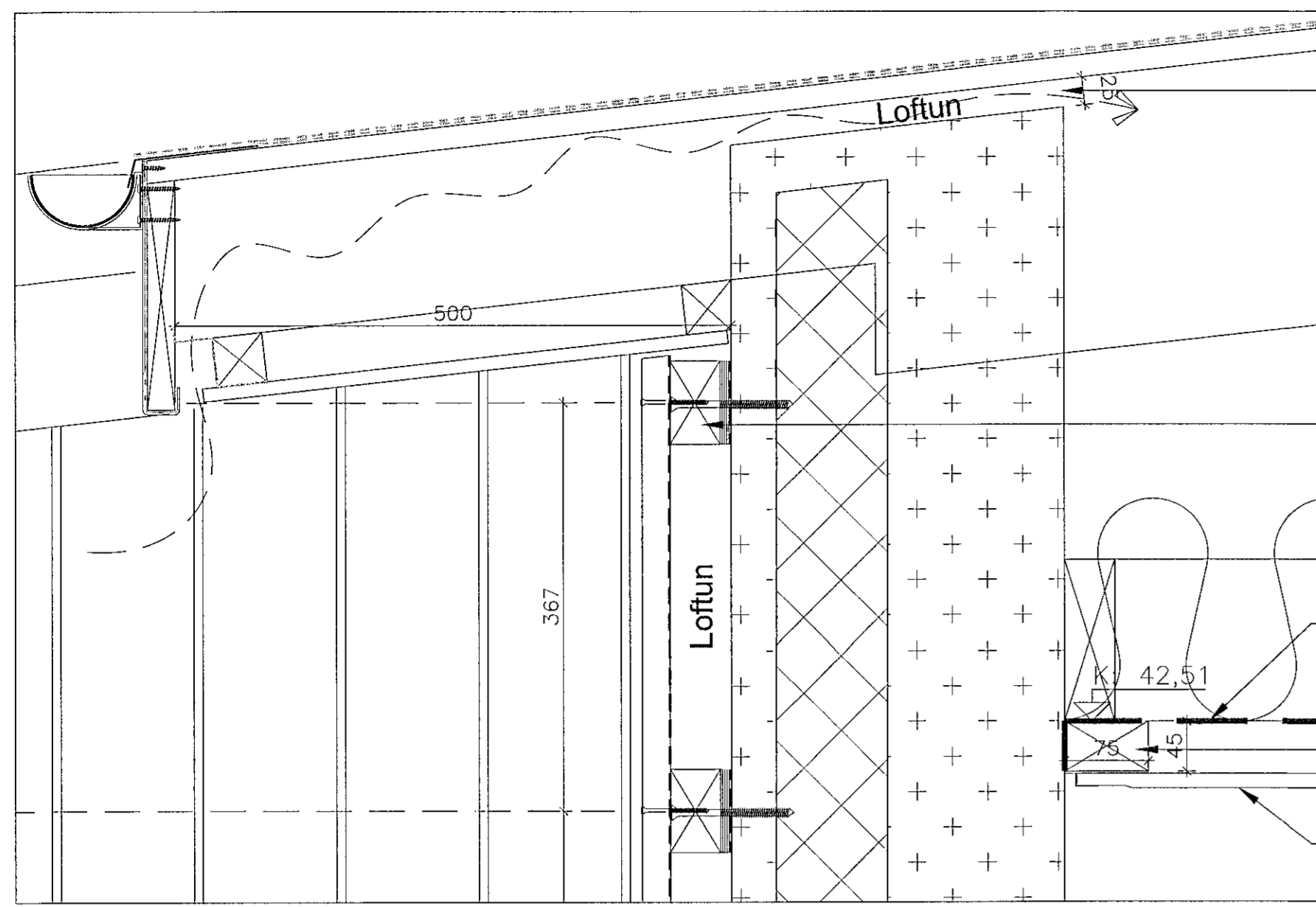

Y4

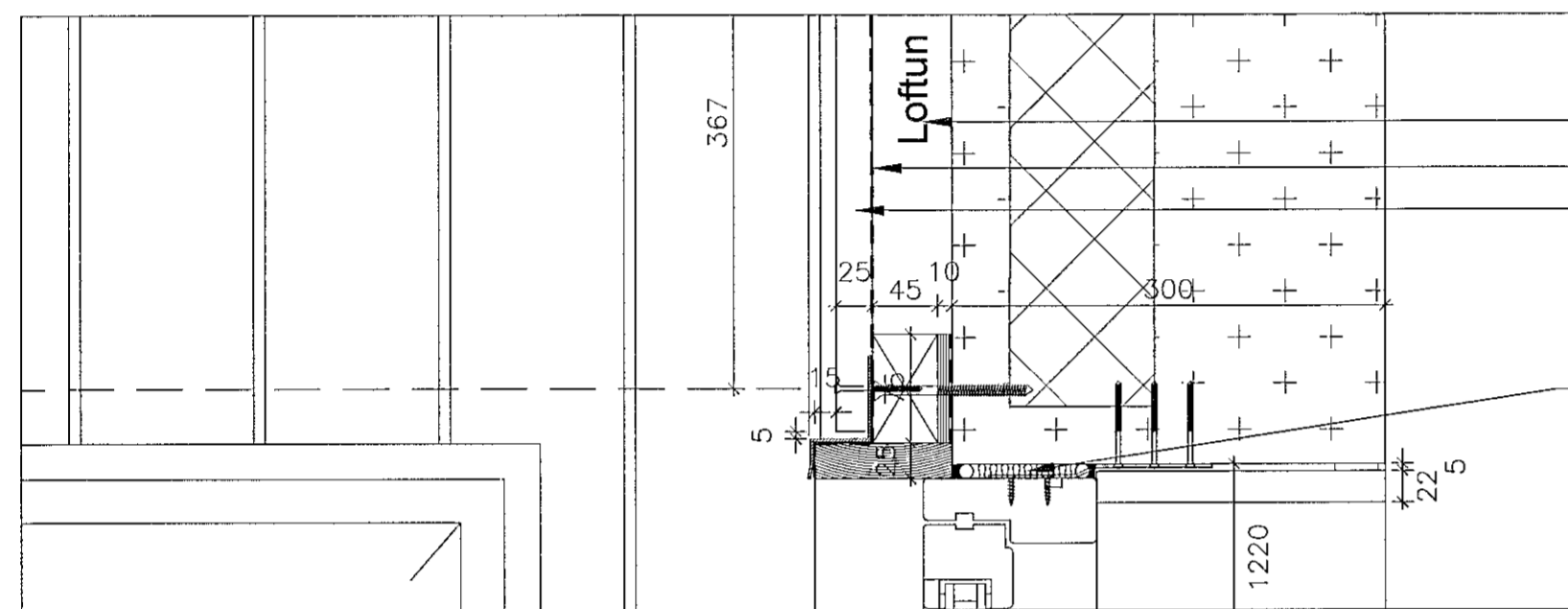

Y3

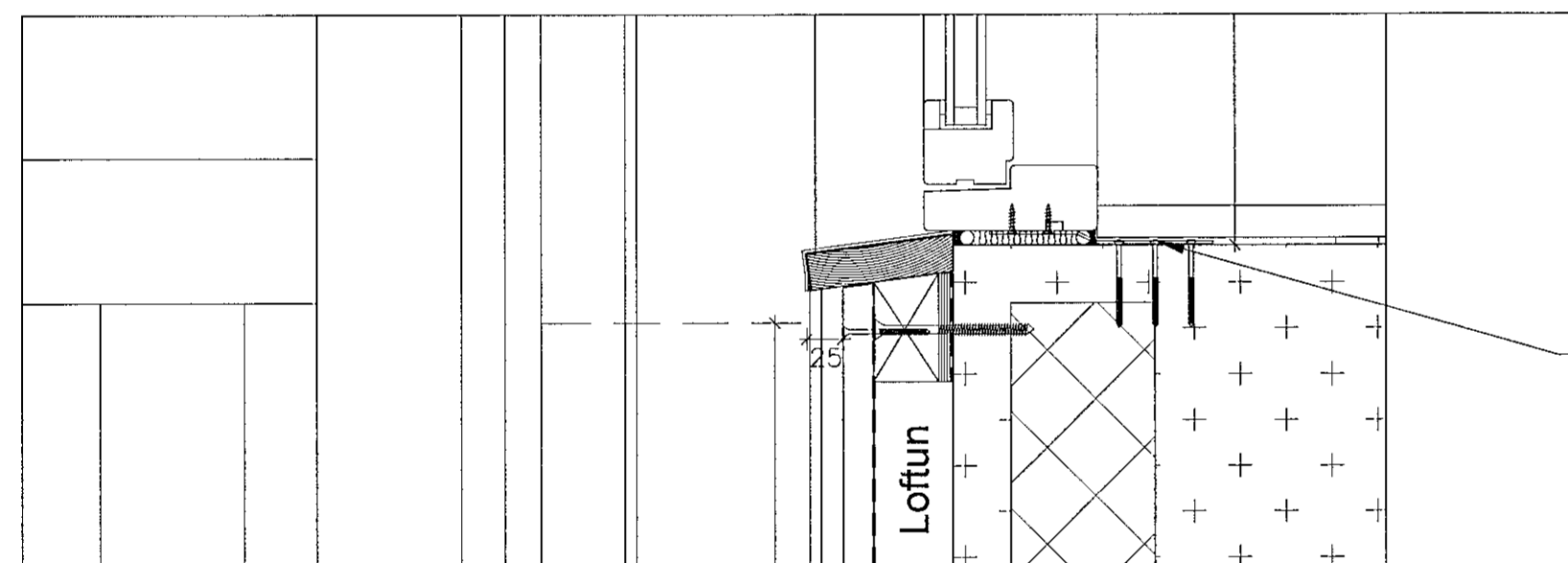

Y2

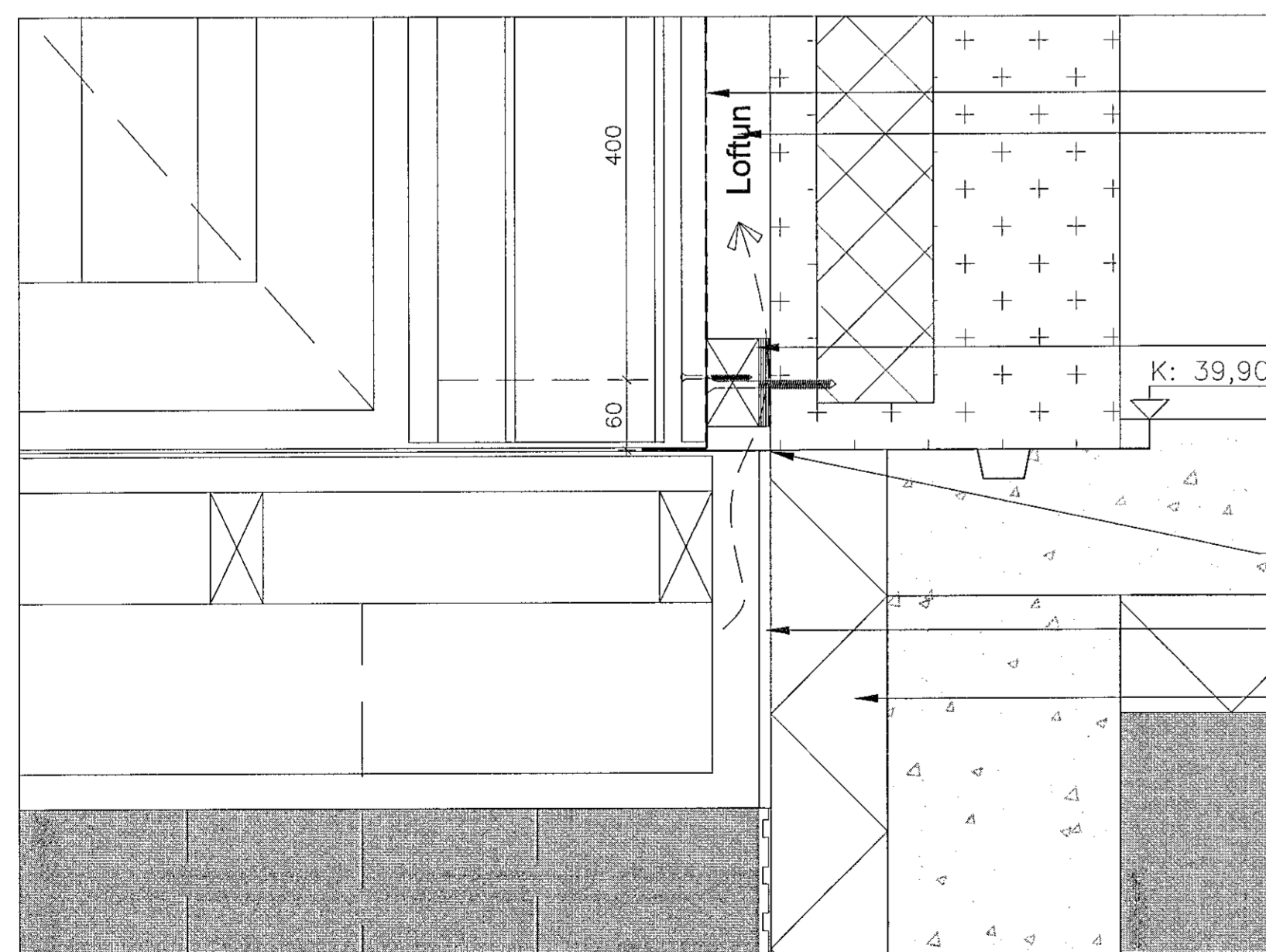

Y1

- Loftunarbíl.
- 45x75mm Burðargrind, lóðrétt. 10mm krossviðarkuppar undir við festingar Grind fest með 8mm rafgalvaniseruðum Fischer Power Fast Screw. Bil á milli festinga 230mm.
- Rakavarnarlag.
- 45x75mm Loftagrind.
- Gipsplötuklæðning.

- Loftunarbíl.
- Vindpappi, svartur.
- 120x25mm lóðrétt bandsóguð Lerki klæðning bæsuð í lit.
- Þétting glugga eftir ísetningu: Pakkað í kringum glugga með steinull eða sprautuð í úretan einangrun, þétt að utan og að innan með Sikaflex 11FC grár litur. Grunnna skal snertifleti fyrir kitti áður enn kittað er.

- Festing glugga. 2mm Heitgalvaniserað girði skoríð í lengd og beygt eftir þörfum. Festi í glugga í smík 400mm millibili með galvaniseruðum vinkis/girðis skrúfum.

- Vindpappi, svartur.
- Loftunarbíl.
- 45x75mm Burðargrind. 10mm krossviðarkuppar undir við festingar Grind fest með 8mm rafgalvaniseruðum Fischer Power Fast Screw á 230mm millibili.
- Áfella undir klæðningu með loftunargötum.
- Einangrun varin með múrthúð sem þolir hreyfingu.
- 100mm harðpressuð einangrun utan á sokkul.

- Frágangur þaks: 25mm rakabolin þakklæðning Undirlag - Damp 50035H Yfirlag - IKO Powerflex 4 AD/ICE Yfirlag kantar - IKO Powerflex 4 AD/ICE

- 300mm Durisol kubbar. járnþent og steypt í samkvæmt forskrift verkfræðings.

- 45x75mm Burðargrind, lóðrétt. Vindpappi á milli burðargrindar og vegg. Grind fest með 8mm rafgalvaniseruðum Fischer Power Fast Screw. Bil á milli festinga 150mm.

- 45x75mm Burðargrind, lóðrétt. Vindpappi á milli burðargrindar og vegg. Grind fest með 8mm rafgalvaniseruðum Fischer Power Fast Screw. Bil á milli festinga 150mm.

- Áfella undir klæðningu með loftunargötum.

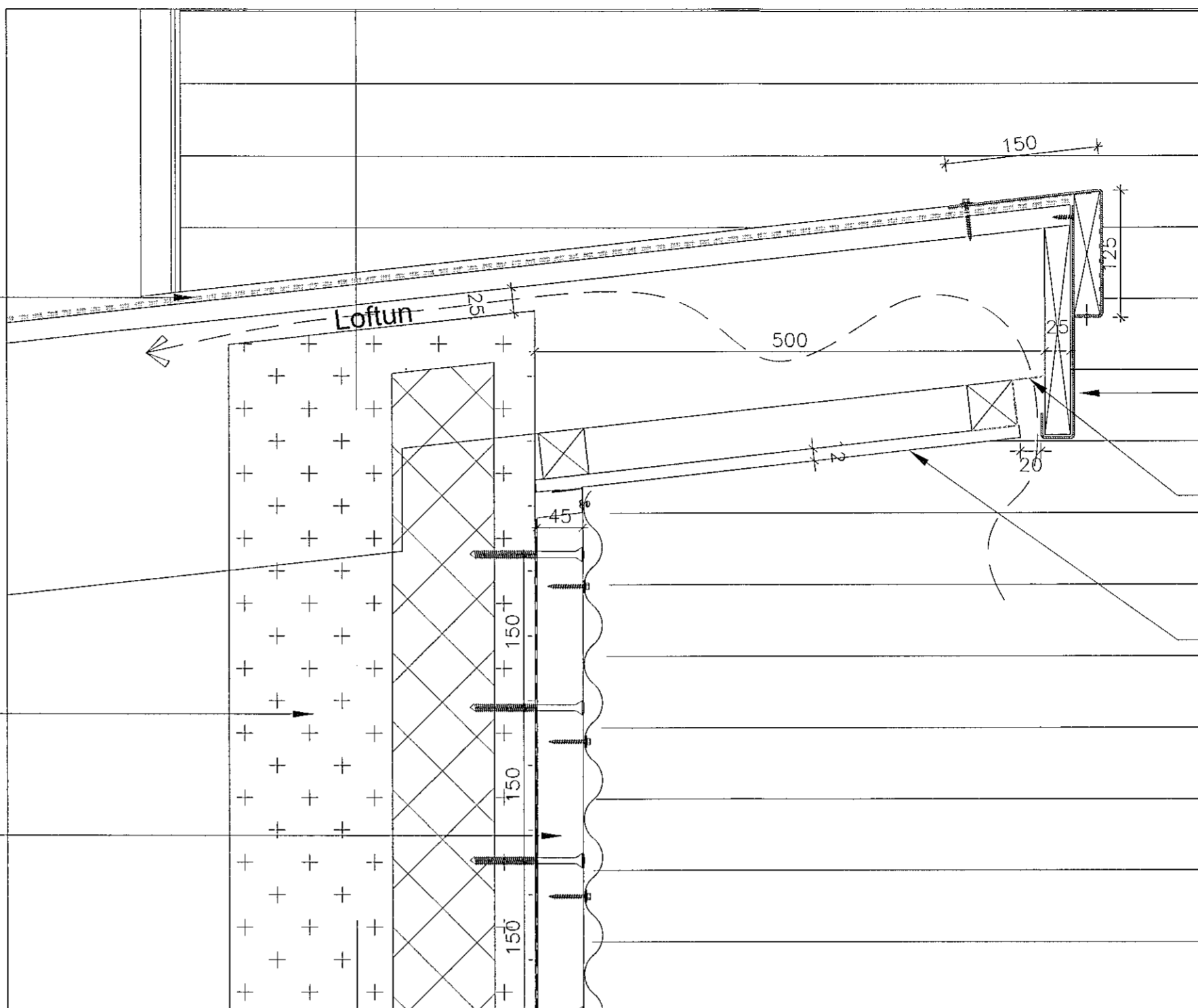

Y5

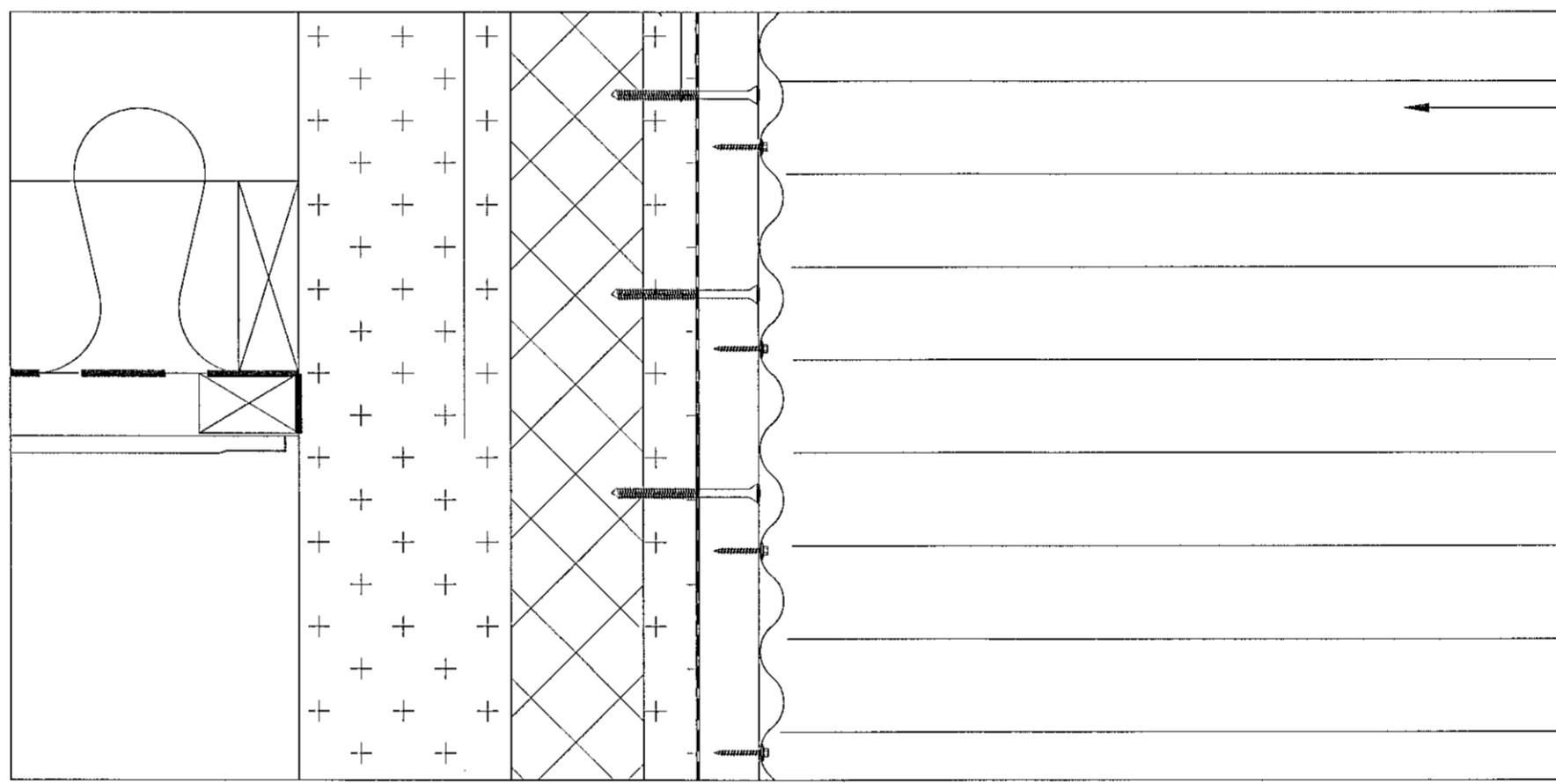

Y6

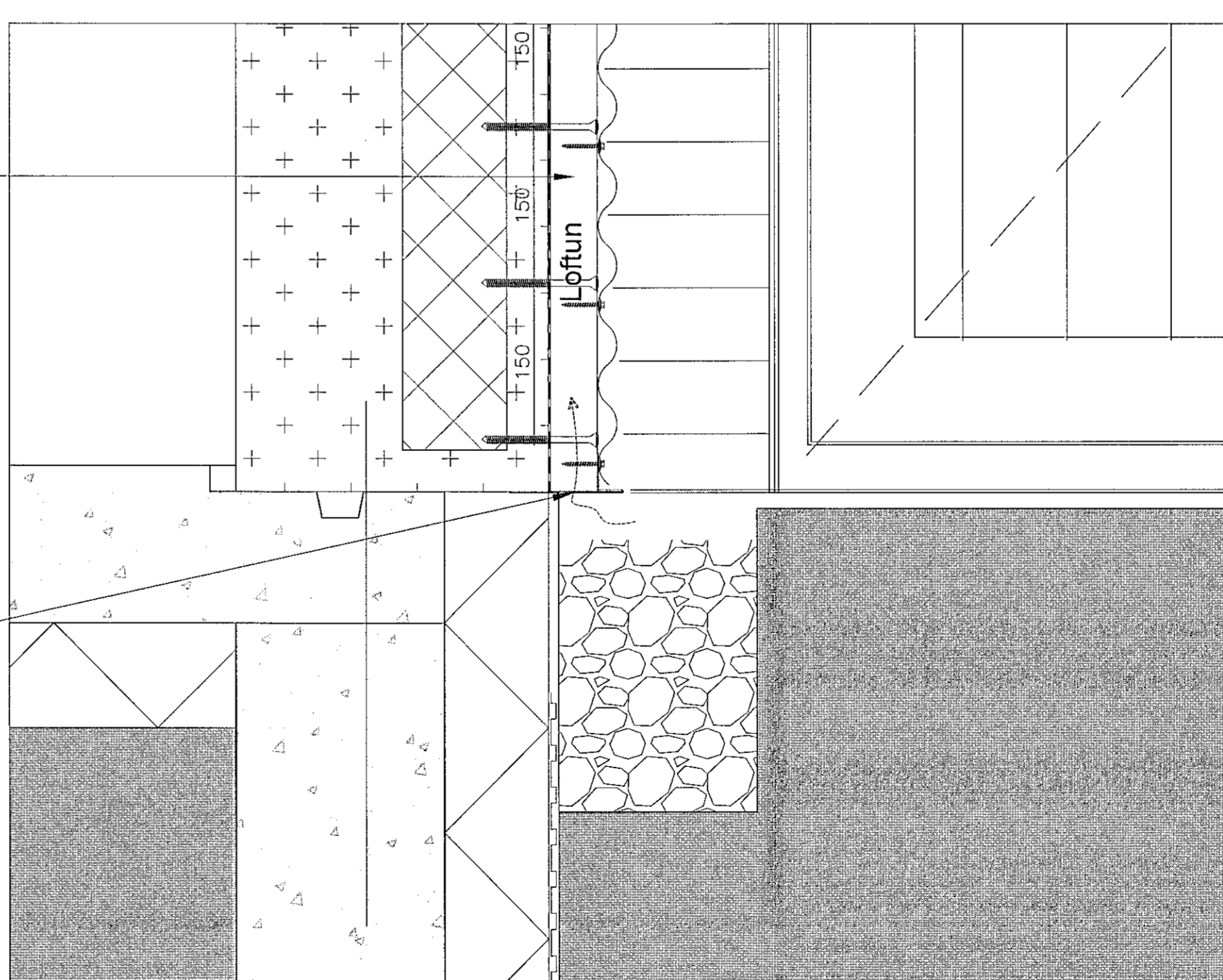

Y7

- 2mm áklæðning á þakant í sama lit og báruálsklæðningin.
- Loftun fyrir þak. Skordýranet sett yfir allar loftunarlíðir.
- 12mm Viroc plötuklæðning litur. Svart.

- Aluzinkhúðuð börjörnsklæðning.

Höfundur verks:			
Öldugata 45, Búsetukjarni.			
Vestfirki:			
Öldugata 45, Búsetukjarni.			
Höfundur teikningar:			
Frágangsteikning - Lóðrétt snið Y1 til Y7.			
Dagur: 03.01.2020	Hannað: SPJ	Yfirtekið: SPJ	Teknað: SPJ
Sturla Þór Jónsson Arkitekt FAI			
Byggingarverkið 13, 101 Reykjavík, Sími 695-1752, sturla.jonsson@stjorki.com, K1202405-4459			
Bláskráð: A1	Kvæðing: 1:5	Vestfirki: 1102	Númer teikningar: 1102-03-03

PSA 042673649