

Sampykki þann
05 MAR 2020
Byggingarfulltrúinn í Hafnarfjörð
F.h. Sigurdur Steinar Jónsson

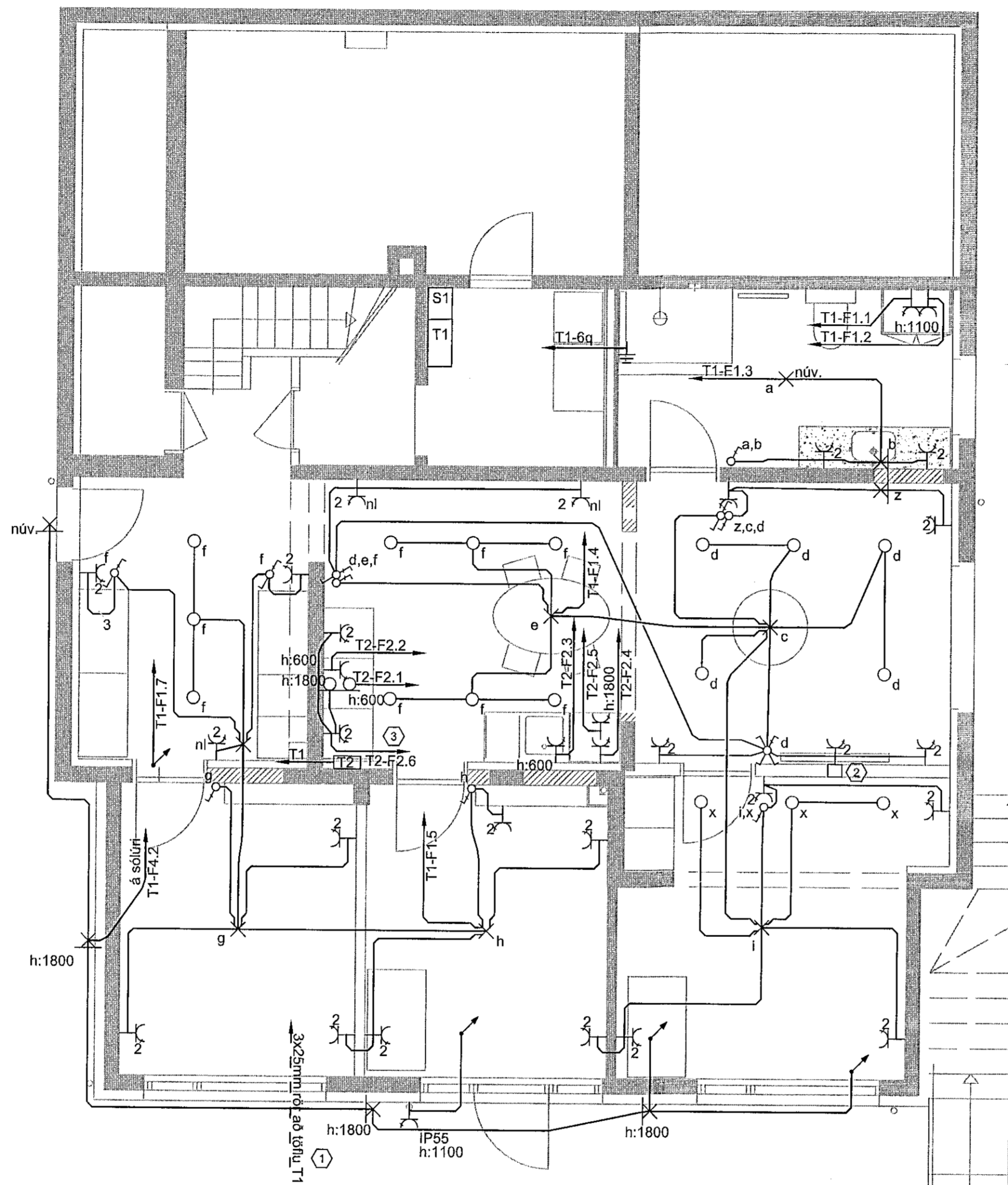

ALMENNAR SKÝRINGAR:

Öll mál eru miðað við fullfrágengnu gólfi. Frágangur lagna skal vera í samræmi við Íslenska staðla. Tenglar eru í hæð 200mm og rofar í hæð 1100mm nema annað sé tekið fram, 13A Tenglar í eldjúsi og salerni eru í 1100mm hæð

SÉR SKÝRINGAR:

- ① Rör fyrir úti lýsingu, tengla og heitanpott. Ganga þarf vandlega frá rörendum og passa að vatn komist ekki inn í þau.
- ② Strengrenna feld inn t.d. 60x90 eða 60x110 fyrir möguleika á sjónvarps köplum
- ③ Greinartaflla T2 í eldhúsi, inni skáp
- ④ Greinartaflla T3 í eldhúsi, inni skáp
- ⑤ Núvernadi lagnir, frágangur á kveikungum og dósurn er útfærð á staðnum

BYGGT Á AÐALUPPDRÁTTUM - DAGS:		ÚTGÁFA:	
Br.	DAGS.	SKÝRINGAR	HANNAÐ YFIRF. & SAMP.
A	06.01.2020	Verkeikning	RPH RPH

Straumrof ehf.
Vesturvangi 5 220 Hafnarfjörður
Sími: 777 - 6665 www.Straumrof.is
straumrof@gmail.com Kt: 651119-1540

© ÖLL AFRITUN TEIKNINGAR, ER HÁÐ SKRIFLEGU LEYFI HÖNNUNAR.

Verkeiði:
ÖLDUSLÓÐ 32
VIÐBYGGING, 1 HÆÐ & KJALLARI
220, HAFNARFJÖRDUR

Teikningheiti:
Raflagnir
Lágspennulagnir
Kjallari

Dagsetning: 06.01.2020 Mælikvarði: 1:50 Blaðastærð: A2

Nafn og kennitala raflagna hönnuðar:
Ragnar Þór Harðarson kt: 080890-3979

Undirskrift hönnuðar:
Ragnar Þór Harðarson

Nafn og kennitala hönnunarsjóra:
Gísli Ágúst Guðmundsson kt: 250860-7499

Undirskrift hönnunarsjóra:
Gísli Ágúst Guðmundsson

Verkinúmer: 2019-002 Teikninga: 001 Útgáfa: A