

Mkv. 1:20
U1
B-02

Veggbanding:
Lóðrétt K10 c/c 250
Lárétt K10 c/c 200
í kringum op:
2 K12 L=600+op+600

Sökull:
Lóðrétt K10 c/c 250
Lárétt K10 c/c 300

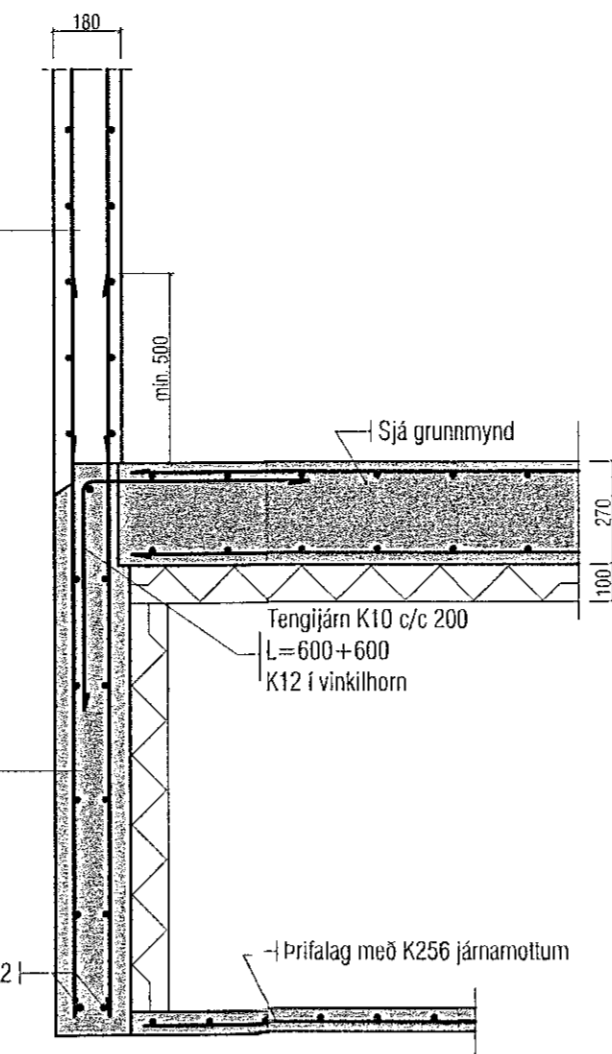

Mkv. 1:20
U2
B-02

U-lykkjur K10 c/c 200
L=500+190+500
2 K12 í lykkjuhorn

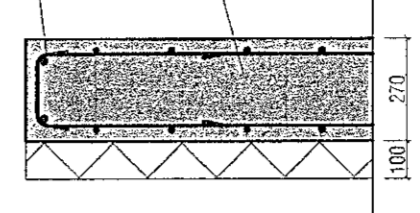

Mkv. 1:20
U3
B-02

Sökull:
Lóðrétt K10 c/c 250
Lárétt K10 c/c 300
Lóðrétt jærn beygt 600mm í plötu
K12 í vinkelhorn

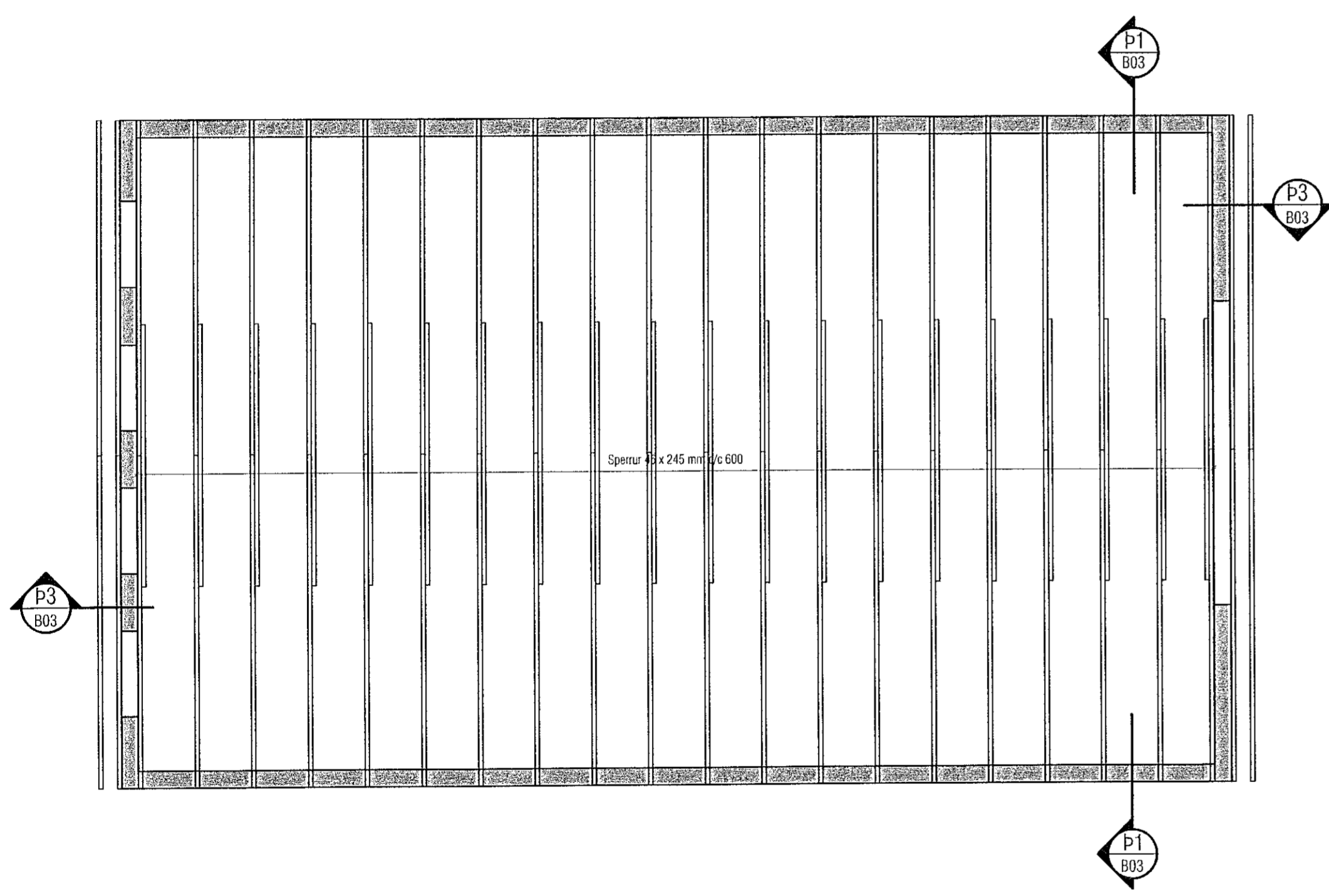
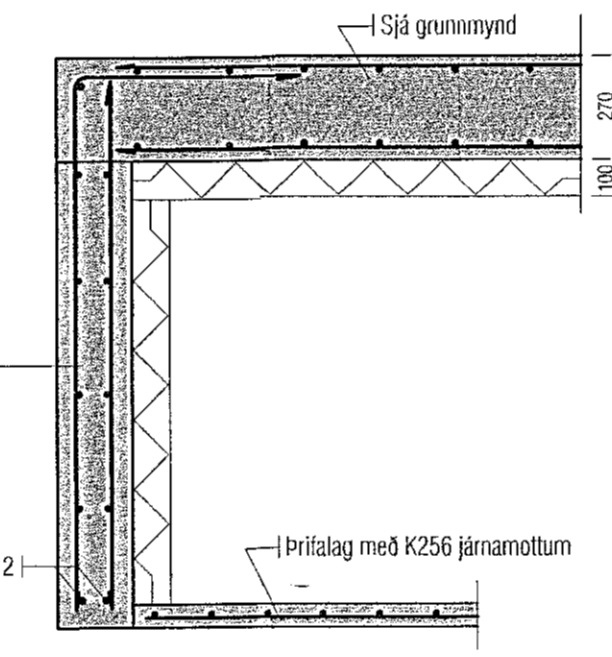

Sampykkt þann
11 MAR 2020
Eigningardulitunin í Hafnarfjörð
F.H. Sigurður Steinar Jónsson

Skýringar:
Á teikningu B-01 eru almennar skýringar og öll lágmarks ákvæði varðandi steypu og bendistál t.d. frágangur á jærnum kringum op og brúnir og fl.

Kótar oðan á steypta plötu eru endanlegir steypukótar

Um nákvæma stærð og staðsetningu einstakra byggingahluta. Sjá nánar á sérteikningum aðalhönnuðar.
Göt og raular (sjá lagnateikn.)

ATH!
Varðandi steypuhulu og gæði steinsteypu, sjá nánar á skýringablaði B01.

Platan skal steypast með C35/45 Steinsteypu með þétum fylliefnum

ATH!
EINANGRUN UNDIR BÖTNPLÖTUR ER 100mm POLYSTYREN PLASTEINANGRUN, RÜMMBYNGD 24 kg/m³. ÞAR SEM EINANGRUN ER UNDIR BÖTNPLÖTU VÍÐ ÚTVEGGI SKAL SETJA 100mm ÞYKKA PLASTEINANGRUN NIÐUR MEÐ SÖKKLUM.

ATH!
ÖLL MÁL SKULU YFIRFARIN ÁÐUR EN FRAMKVÆMDIR HEFJAST.

17.02.2020: Kvistur á vestrhlið tjarlagöður, breidd minnkuð um 10cm.

VEKTOR
- hönnun og ráðgjöf -
Síðumúla 3, 108 Rvk, s: 554 6650 / 897-5363

Sigurður Halsteinnsson
byggingateiknifráningur
Sí: 030859-7749
email: sigur@vektor.is

Teikn. nr. _____
Tölvisun á teikningu _____
Dagur _____

Sigurður Halsteinnsson
Sí: 030859-7749

LÖNSBRAUT 70 - HAFNARFJÖRÐUR
UNDIRSTÖÐUR OG ÞAKVIRKI
GRUNNMÝND

Hönnuð: ÖJH/SH
Tolluð: ÖJH

Dagsetning: 08.05.2019
Vork nr.: 1:50 / 1:20
Malluð: 08.05.2019
Teikn. nr.: B-02

A