

Sampykkt þann
 09 MAR 2020
 Byggingerfulltrúinn í Hafnarfirði
 F.h. Sigurður Steinþósson

NORÐURHELLA 7 HAFNARFIRÐI ÚTVEGGIR LANGHLIÐA 1 : 50

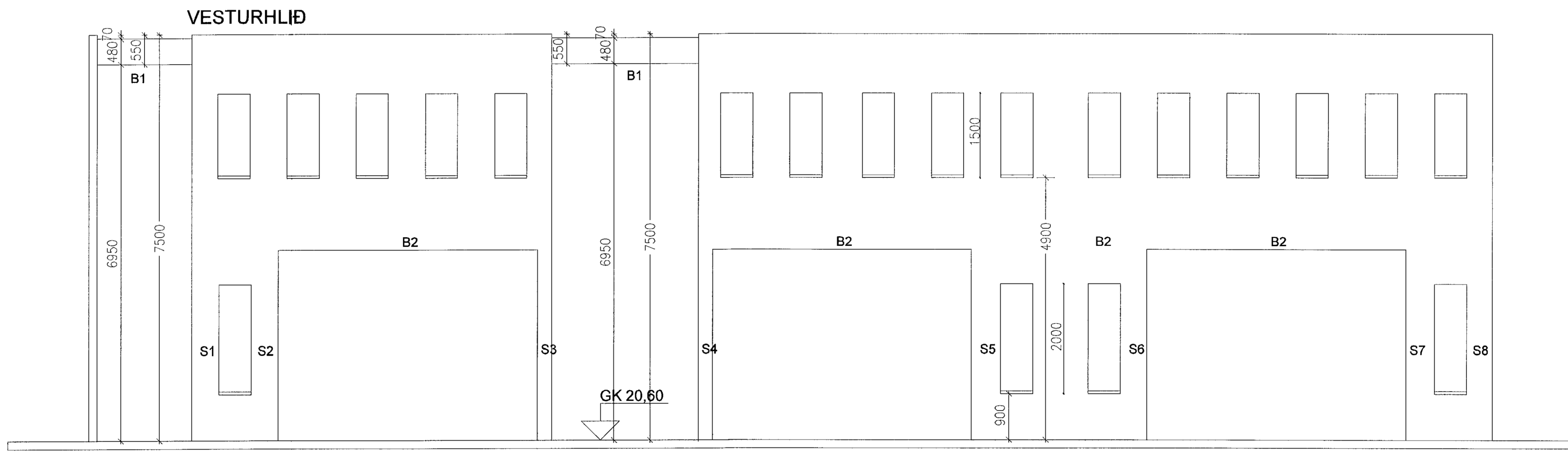
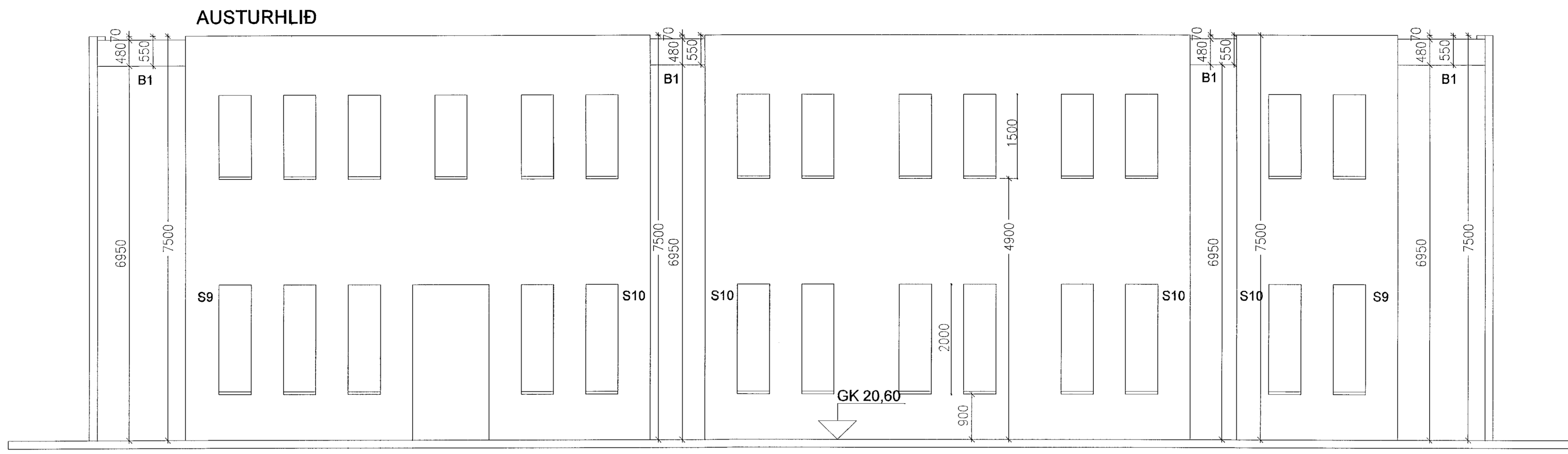

Meðfram gluggum og opum koma 2 K 12, sem ná 600 mm út fyrir opin, sjá þó sérteikningar af bitum og súlum.

Almenn járnalögn í útveggjum:
 Lárétt járn K12 c/c250 í báðum brúnum
 Lórétt járn K 10 c/c 300 í báðum brúnum

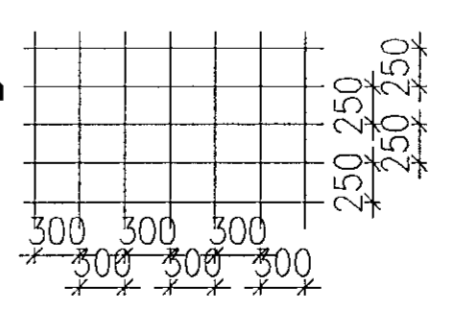

Efst í öllum útveggjum koma 2 K16 langjárn, sitt í hvorri brún, víxlengd 650 mm.

Súlur og bitar og málsetning við gluggaop, sjá sérteikningu

Handwritten signature and date: 3/3/20

| | | |
|---|---|---|
| VERKFR/ÆDISTOFA | HALLDÓRS HANNESSONAR GUNNARSSUNDI 10 HAFNARFIRÐI | S. 8531573 hallhannes@gmail.com |
| Norðurhella 7 Hafnarfirði Útveggir langhliða Málaupprættir og járnalögn | | Mkv. 1:50 Reiknað HH Teiknað HH Kt. hönnuðar: 141139-2159 Breytt: |
| Verk: Norðurhella | Teikn.nr.: 1.3 | Dags.: 20. feb. 2020 |