

NORÐURHELLA 7 HAFNARFIRÐI ÚTVEGGIR SKAMMHLIÐA 1 : 50

Sampykki þann
09 MAR 2020
Bygginguvalfrúnn í Hafnarfirði
F.h. Sigurður Steinar Jónsson

SUÐURHLIÐ

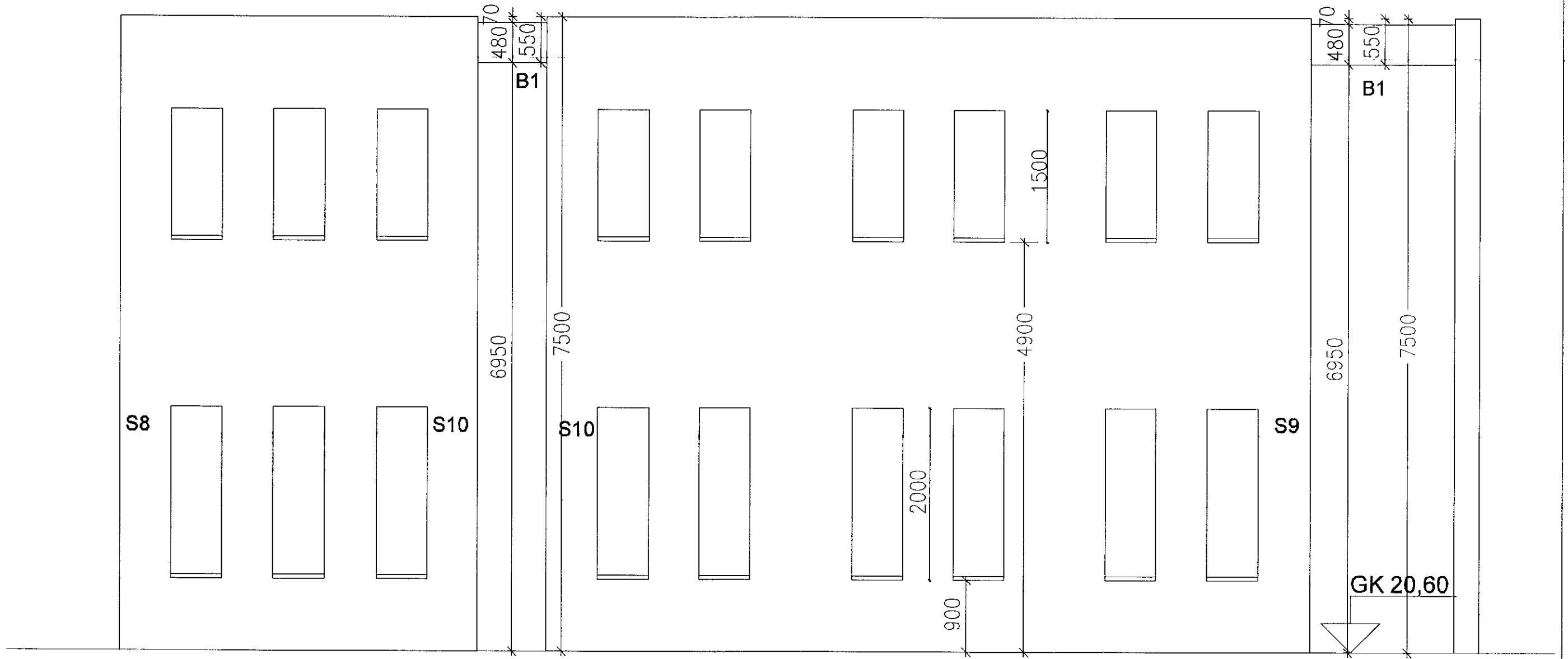

NORÐURHLIÐ

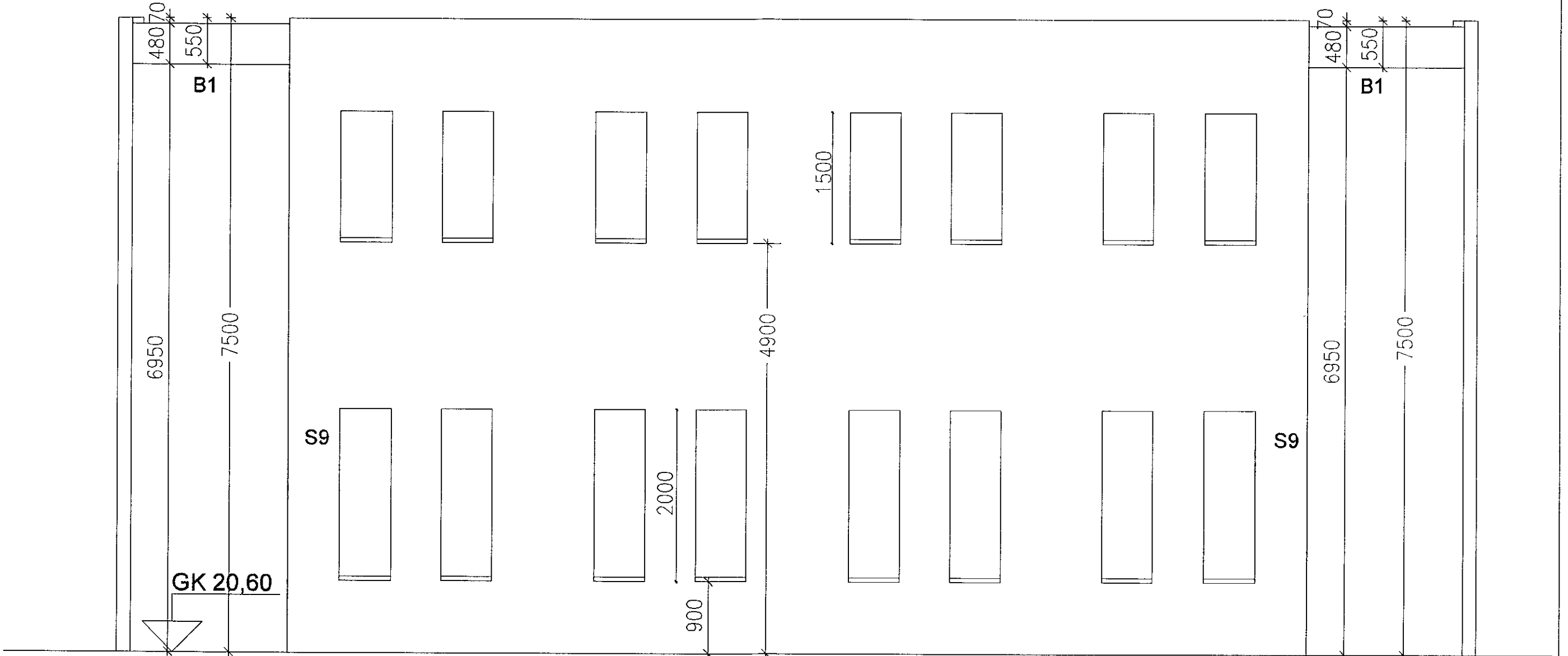

Meðfram gluggum og opum koma 2 K 12, sem ná 600 mm út fyrir opin, sjá þó sérteikningar af bitum og súlum.

Almenn járnalögn í útveggjum:
Lárétt járn K12 c/c250 í báðum brúnum
Lóðrétt járn K 10 c/c 300 í báðum brúnum

Efst í öllum útveggjum koma 2 K16 langjárn, sitt í hvorri brún, víxlengd 650 mm.

Súlur og bitar og málsetning við gluggaop, sjá sérteikningu

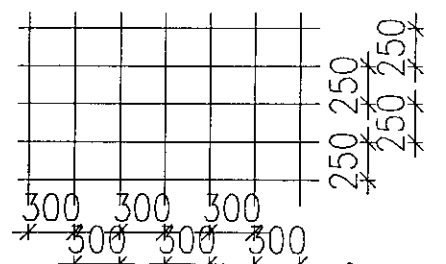

VERKFRÆÐISTOFA	HALLDÓRS HANNESSONAR GUNNARSSUNDI 10 HAFNARFIRÐI	S. 8531573 hallhannes@gmail.com
Norðurhella 7 Hafnarfirði	Mkv. 1:50	
Útveggir skammhliða	Reiknað HH	
Málaupprættir og járnalögn	Teiknað HH	
	Kt. hönnuðar: 141139-2159	
	Breytt:	
Verk: Norðurhella	Teikn.nr.: 1.4	Dags.: 20. feb. 2020

3/3'20 HH

HH