

1. hæð.

skýringar.

Lagnir eru 16 mm. plastpípur og vör 3x1.5<sup>2</sup>.  
 Málstráumur rofa og tengla er minnst 10A.  
 Rofar eru í 110cm hæð frá gólfi.  
 Tenglar eru í 25cm hæð frá gólfi.  
 Tenglar við rofa eru í sömu hæð og rofinn.  
 Tenglar í geymslu, eldhúsi, þvotti og baðherb.  
 eru í 110cm hæð frá gólfi.  
 Öll mál eru í cm í miðjar dásir  
 Til snertispennumarnar skal nota lekastreumurofa og rúllun.  
 Málhluta lagnar, tækja og búnaðar skal jarðbinda vandlega.

hema annars sé  
 gætið á teikningu.

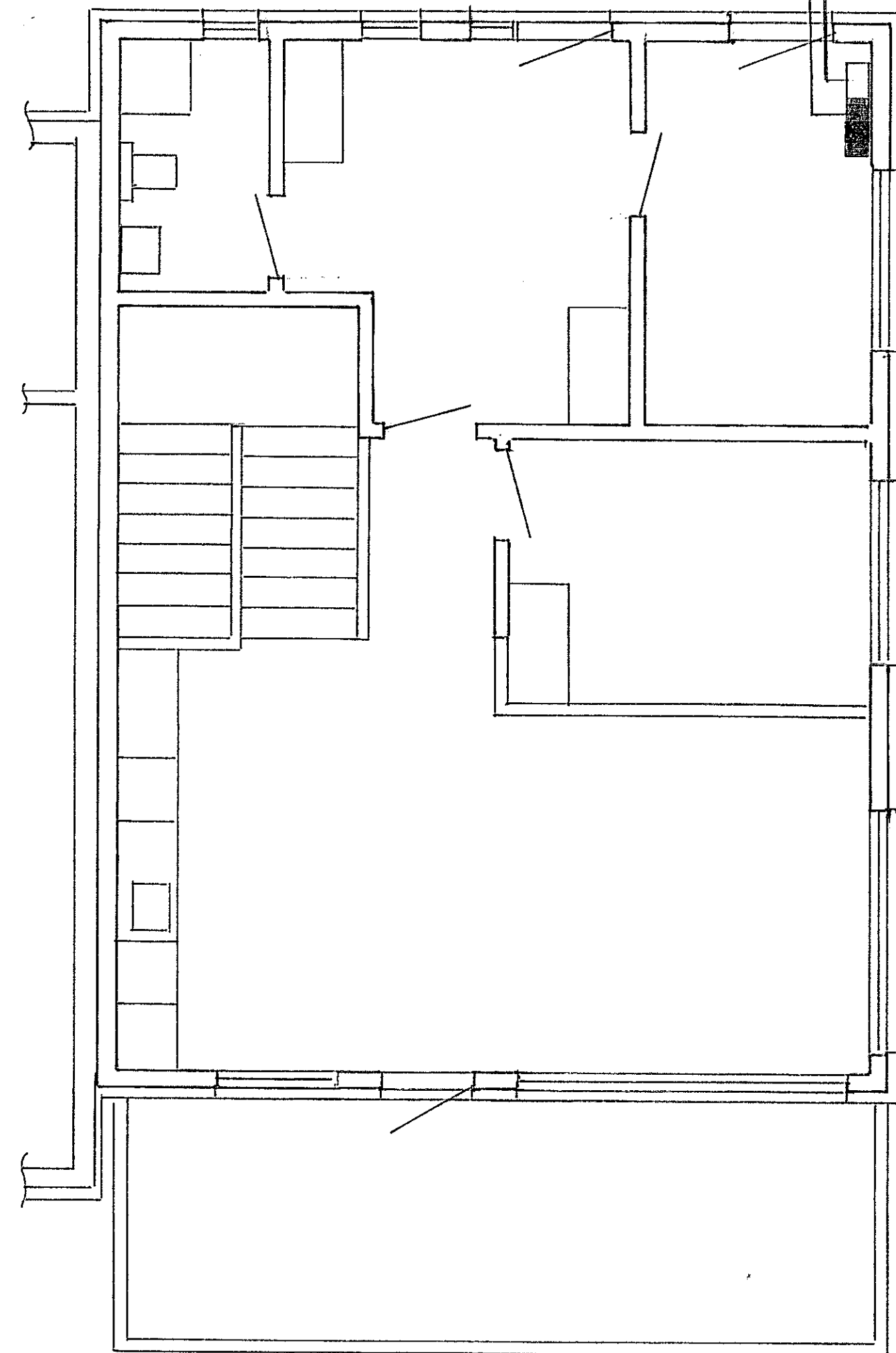

2. hæð.

Ts. smáspennutafla  
 TA. aðaltafla

áritun aðalhönnuðar	áritun rafhönnuðar
staður: Vikurskard nr. 106, Hafnarfirði.	
verk: Rafloagn: grunnmyndir 1. og 2. hæðar og skýringar	blað nr 2 af 2 mælikv. 1:50. dagsetn. októ. 2019.
Gunnar Eiríksson rafmiðnt. kt: 070952-3789 s: 8947519.	