

1. hæð.

skýringar.

Laqnar eru 16 mm. plastpípar og vír 3x1.5<sup>2</sup>.  
 Málstráumur rofa og tengla er minnst 10A.  
 Rofar eru í 110cm hæð frá gólfi.  
 Tenglar eru í 25cm hæð frá gólfi.  
 Tenglar við rofa eru í sömu hæð og rofinn.  
 Tenglar í geymslu, eldhúsi, þrotti og bátherb.  
 eru í 110cm hæð frá gólfi.  
 Öll mál eru í cm í miðjar dásir  
 Til snertispennumvarnar skal nota lekstráumsrofa og rúllun.  
 Málmetalta laqnar, tækja og búnaðar skal jarðbinda vandlega.

hema annars sé  
 getið á teikningu.

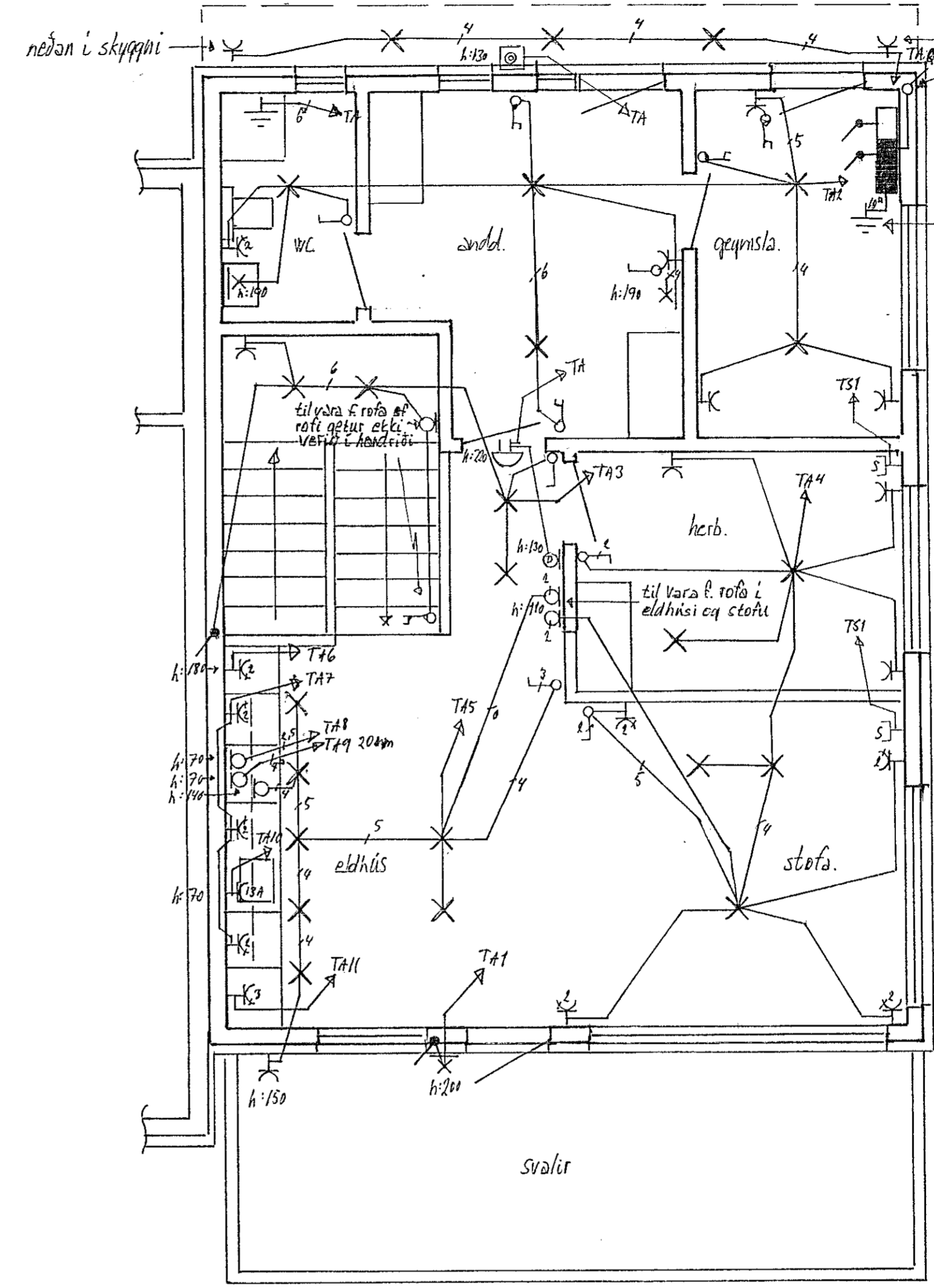

2. hæð.

aðh. stöðsetn.  
 TS1, smáspennutafla  
 TA, aðaltafla  
 að vatnsinntökum og  
 sökkulstanti, undir TA.

Sannþykkt þann  
 09 MAR 2020  
 Byggingarteknikuráðgjafi  
 F.H. Sigurður Steinar Jónsson

áritun <del>áttahöfundar</del>	áritun rafhöfundar
staður: Vikurskarð nr. 106, Hafnarfirði.	
verk: Rafloagn: grunnmyndir 1. og 2. hæðar og skýringar	blað nr 2 af 2 mælikv. 1:50. dagsetn. októ. 2019.
Gunnar Eiríksson rafmiðnfr. kt: 070952-3789 s: 8947519.	