

Samþykkt þann
25 MAR 2020
Byggingarfulltrúinn í Hafnarhóli
F.h. Sigurður Steinar Jónsson

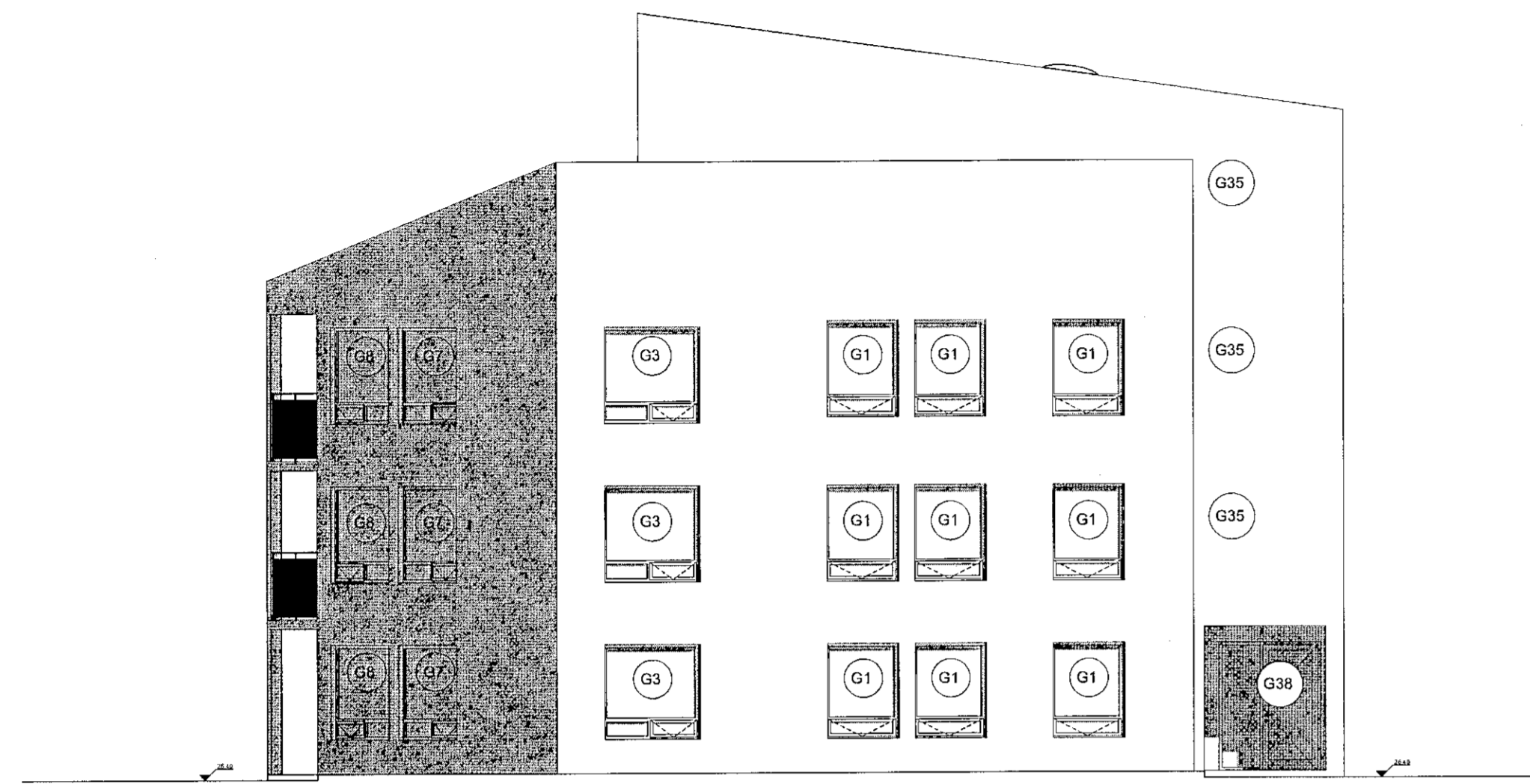

AUSTUR ÚTLIT

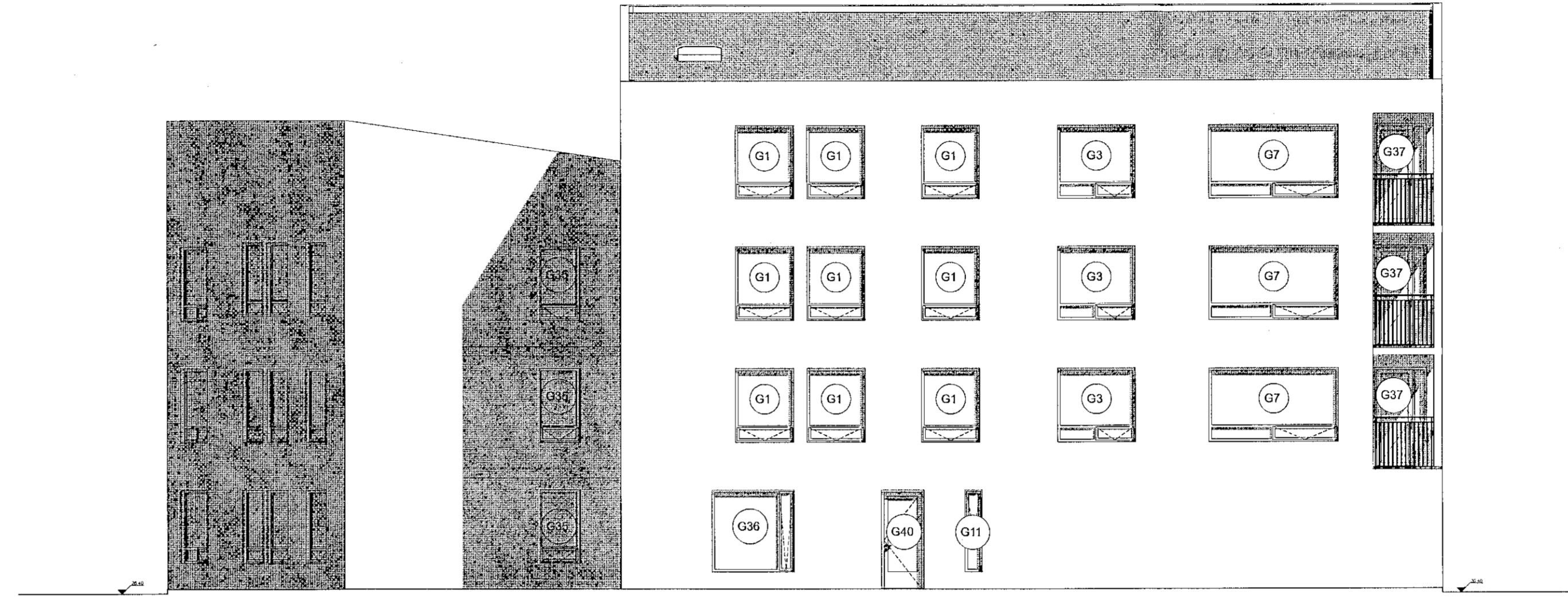

NORÐUR ÚTLIT

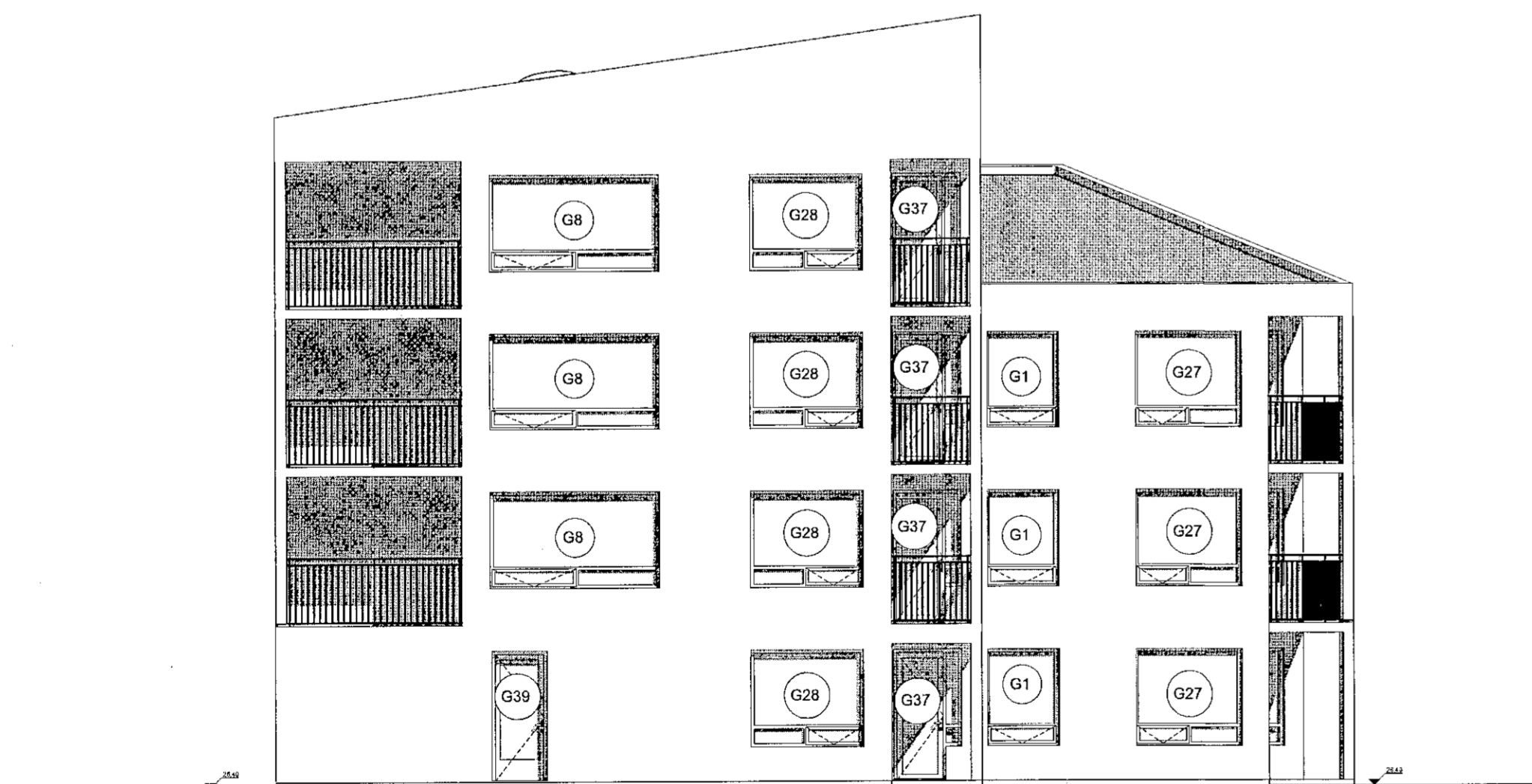

VESTUR ÚTLIT

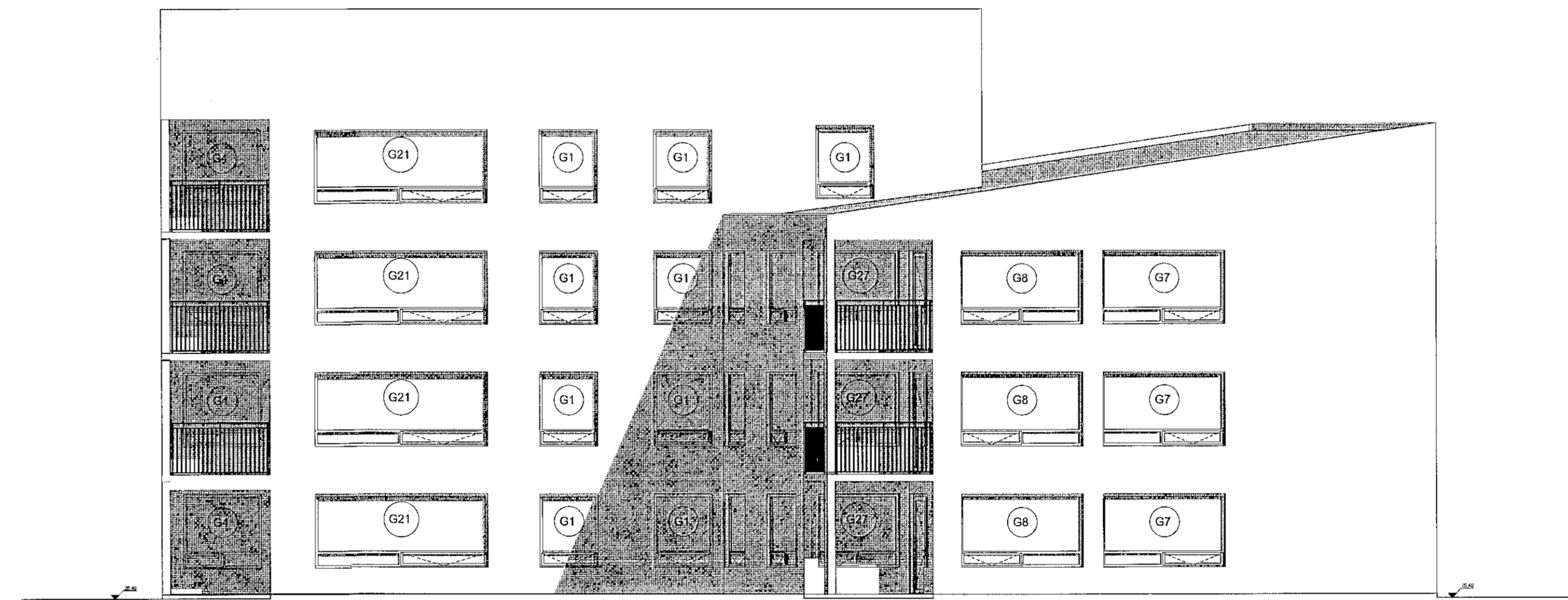

SUBUR ÚTLIT

Alla glugga skal girða með galv, girði á hefðbundinn hátt og fúaverja með minnst tveimur umferðum af viðurkenndu fúavarnarefni td. CTOX.

Einnig skal fræsa eða saga úr öllum gluggastykkjum 2x20mm fyrir valnsbretti/flasningu allan hringinn.

Til festingar í steypu skal skrúfa í karma 100 mm langar franskar skrúfur 30 mm frá hornum. Þessa glugga skal stífa vel af í steypumótum.

Gluggar eru:
Álkæddir Trégluggar

Þröskuldar: Lágir málþröskuldar
Litur: RAL 8014

L: Vinstri opnun
R: Hægri opnun

Verk: Bergsskarð 3
GLUGGAR OG ÚTIHURDIR

Teikning: Gluggar og útihurdir
Verkkaup: VHE ehf
Arkitekt: Orri Árnason
Höfundarstjórn: Orri Árnason
Teiknað af: Jakub Urðarskiöld
Yfirlitað af: OÁ, PH

ZEPPELIN
ARKITEKTAR

Orri Árnason FNA Kl. 060866-5749 - www.zeppelin.is - tel 5533940 - zeppelin@zeppelin.is

Dagur: 17.12.2019
Kvæði: 1:100
Stærð: A1
Fjöldi teikn.: 3

4.1.3