

• Járn í sökkulskauti skulu tengd saman með klemmum. 25q þer jarðvír skal lagður með í sökkullinn og tengdur við járnin með um það bil 5 metra millibili.

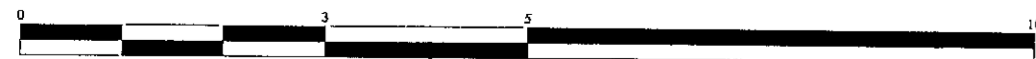
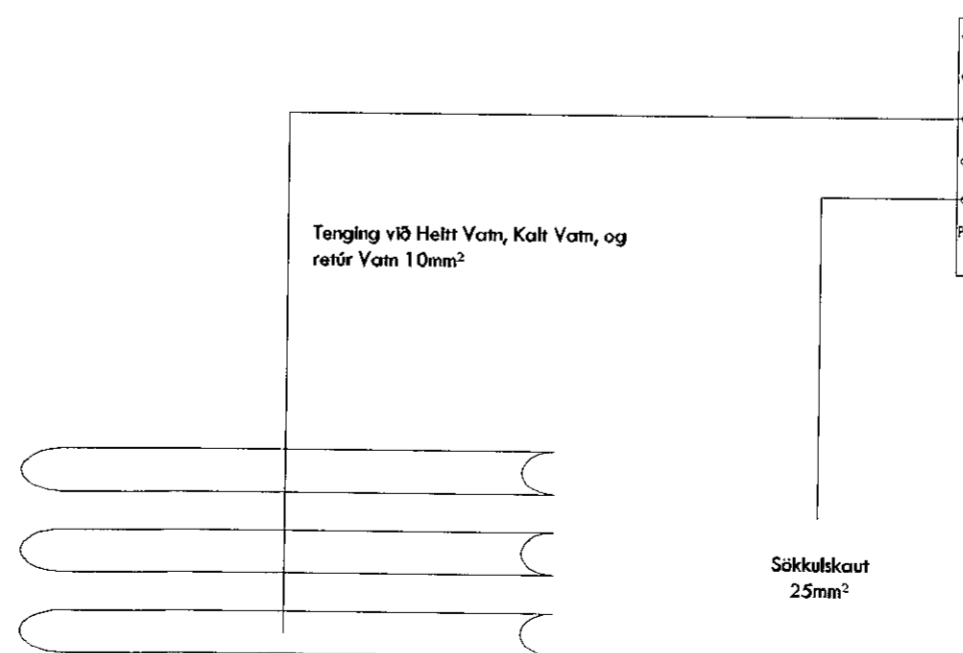
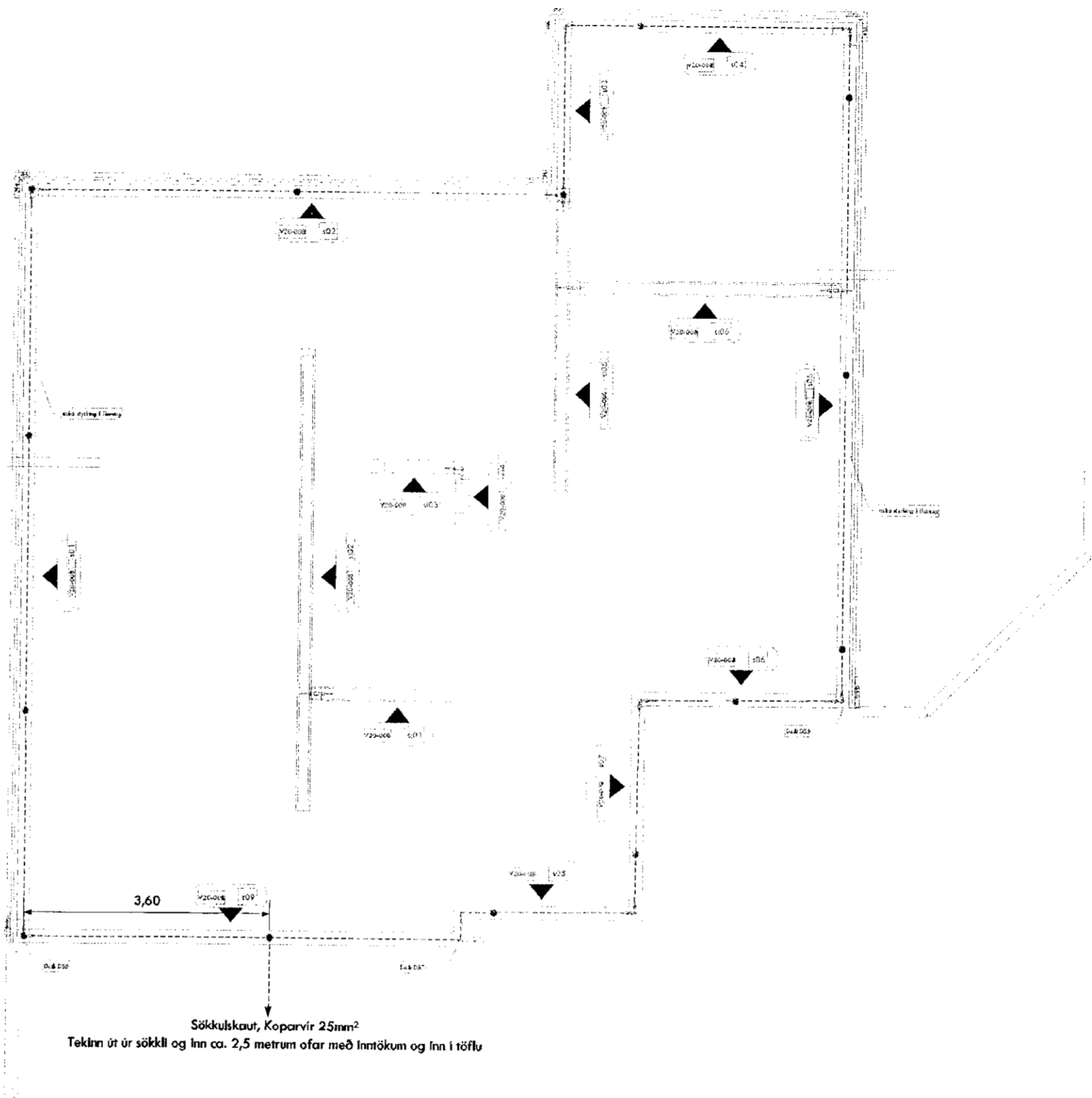

Kristinn Benediktsson

Raflagnahönnuður: Kristinn Benediktsson kt. 010278-5979

Aðalhönnuður: Kristinn Ragnarsson kt. 581298-3589

25 mm² óeinangraður jarðvír

Cadweld sáða eða klemma við járngrind

Sampykki þann
25 MAR 2020
Byggingartulltrúinn í Hafnarfirði
F.h. Sigurður Steinar Jónsson

Útg.	Dagur	Skýring	Br.	Sþ.
------	-------	---------	-----	-----

**VERKFRÆÐISTOFAN
AFL&ORKA**

Verkfræðistofan AfI og Orka
Hringhellu 9A
221 Hafnarfirði
Kt 420288-1909

Væðing: Völuskarð 7, 221 Hafnarfjörður.

Lágspennulagnir og smáspennulagnir á grunn.

StráVAO\Documents\Kallagna\Völuskarð					
Kristinn Ben	KB	AA	15.02.20	1:50	A1
Formi	Tekni	Væðing	Dagur	Skala	Bláskrá
2020-02-02			03-01		A
Væðing		Tekning			Útgáfa

Hinnar dætur sér allan rétt á teki- og fjárfestingum - Fjárfesting er hafi skrifleg samþykki