

Samþykkt þann
 8 APR 2020
 Byggingarfulltrúinn í Hafnarfjarðar
 F.h. Sigurður Steinar Jónsson

Takn

GN	= Gólfhurfall	Brunatök	
SN	= Svalhurfall	Veggir og hæðuskil	
LR	= Loftþræsting	E90	
VLR	= Vekunin loftþræsting	E100	
FK	= Flókassar	A-E100	
NL	= Neyksar	A-E120	
BO	= Björgunarp	RE100	
R	= Reykskýpar	RE120	
HSL	= Hæðskilvæðing	A-RE120	
ÚT	= Merkur útgangur		
HV	= Hítavla	Hurðir	
VV	= Vattsvella	E30-CS	
RR	= Ráttisvella	E30-CS	
ÚK	= Útkrann	E30-CS	
DS	= Dyrsimil	E30-CS	
BO	= Fellstigi vö björgunarp	Gluggar	
	= Brunaslöng	E90	
	= Stigleðsa		
	= Stigleðsa úd		
	= Stjómstöð brunavörðunarkerfis		
	= Inntak		
	= Bilastæði fyrir farfala		

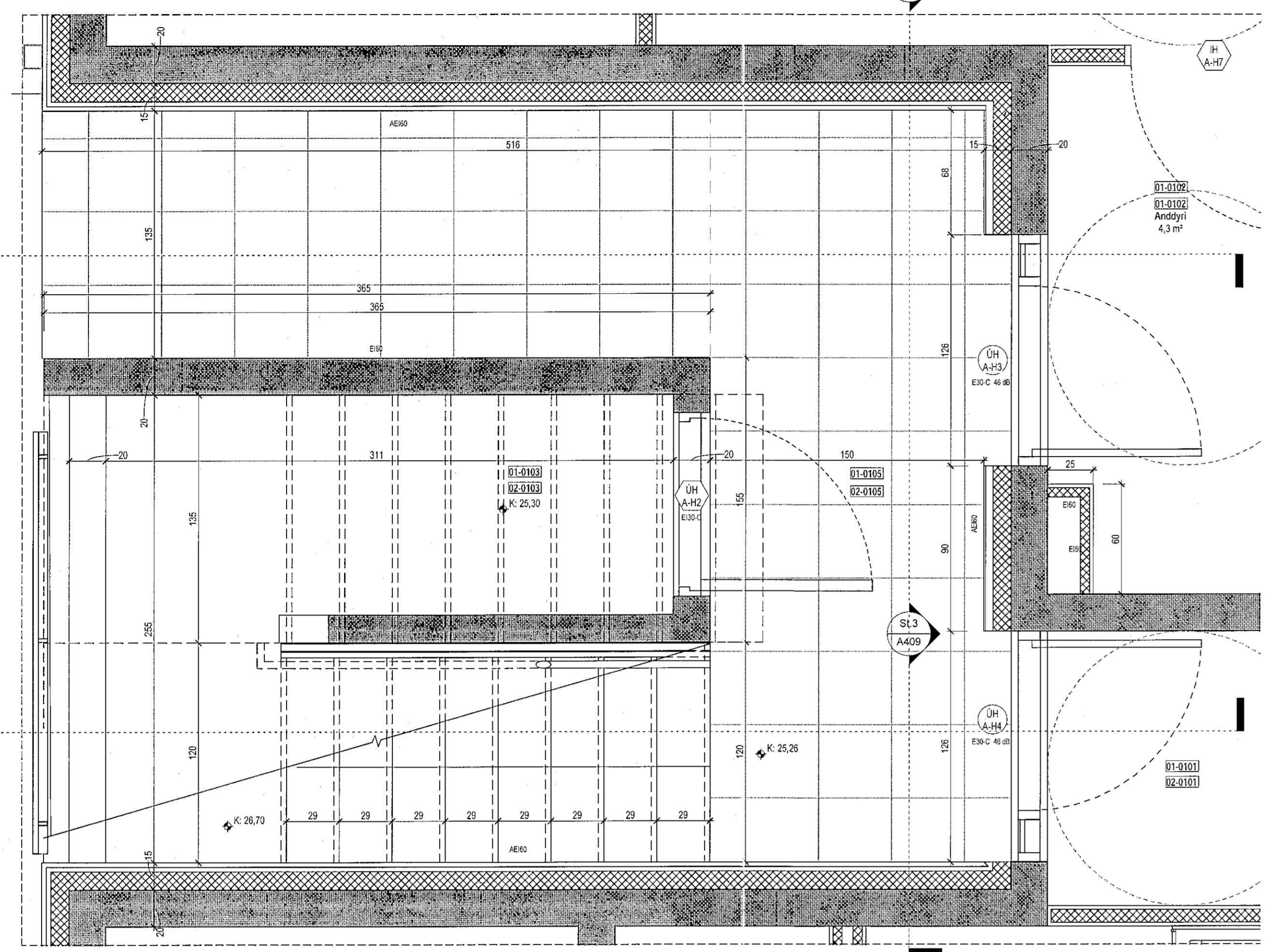

Mhl. 01 og 02. Hæð 1
 1:20

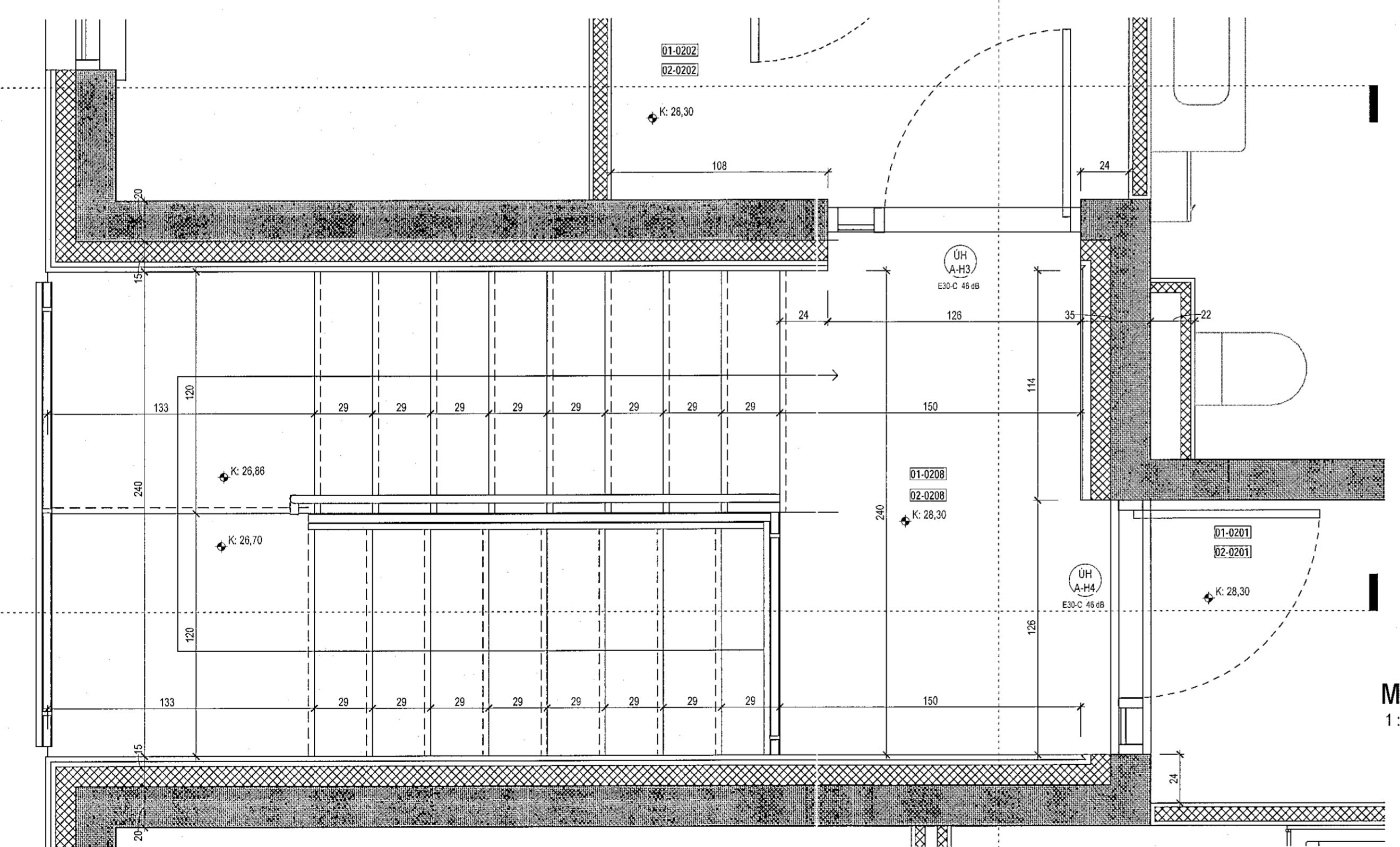

Mhl. 01 og 02. Hæð 2
 1:20

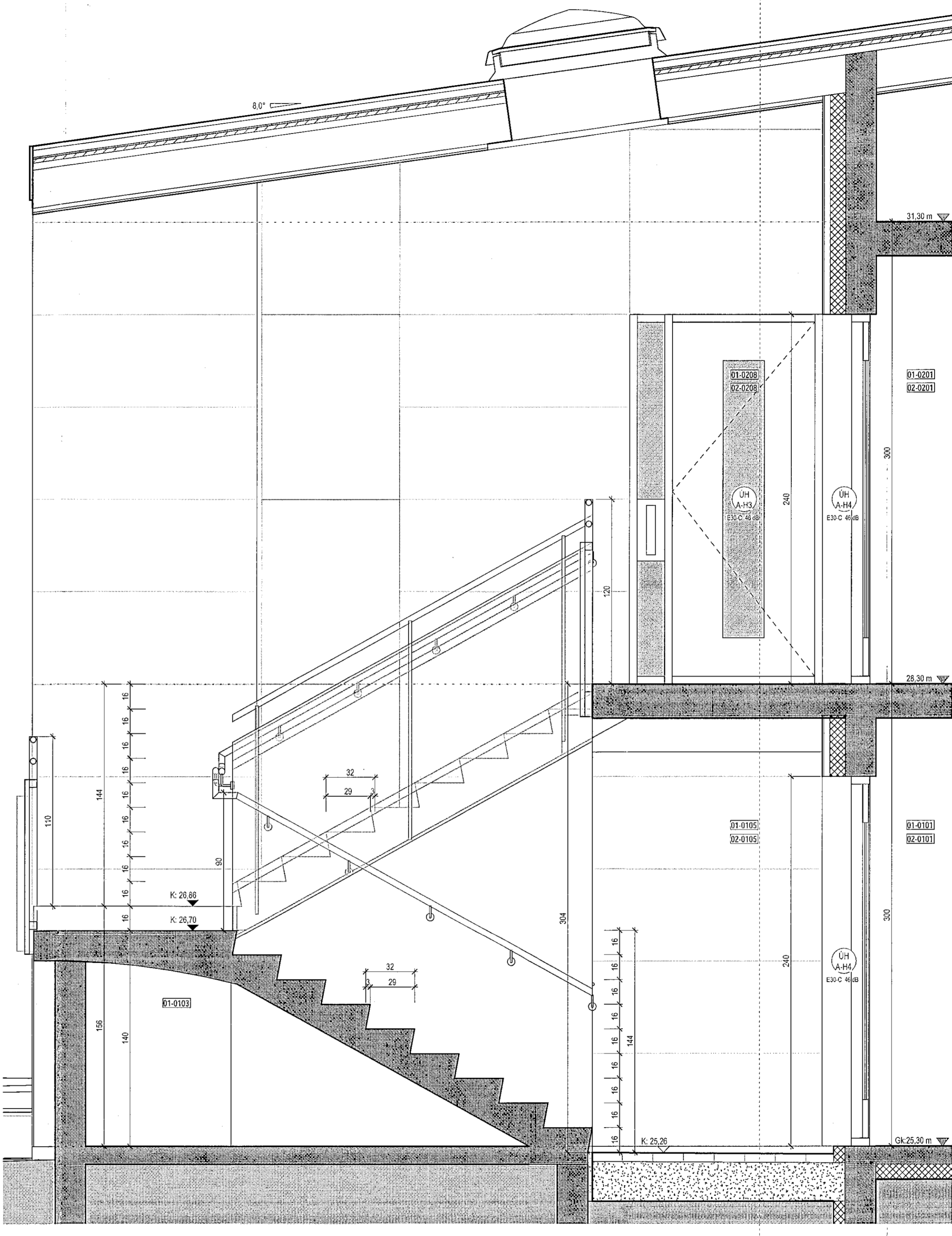

Mhl. 01 og 02. Snið St.1
 1:20

Útg.	Dags	Lýsing	Nafn
------	------	--------	------

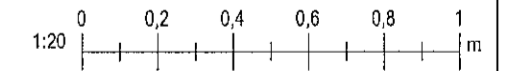

KRark Kristinn Ragnarsson arkitekt ehf.
 Hlíðasmári 19 - 2 hæð, 201 Kópavogur, Ísland
 Sí. 564.2255, Fax. 544.4225
 Kl. 581298.3589, www.krark.is, kran@krark.is

Stuðlaskarð 9-15
Hafnarfjörður

Landnúmer: 214654 Staðgreinir: 1400-1-5660090
 Fjölbýlishús

Nr.9-11-Mhl.01-02 Stigategning, Grunnmynd og snið St.1

Sérupprættir

Hönnun:	MS,RCM	Verknúmer:	16088F
Verkefnastjórn:	RCM	Málkvarði:	
Teiknaði:	MSR,AAA	Dagsetning:	11.03.2019
Yfirfarið:	LP,MSR	Blað:	Útgáfa:

Samþykkt:
 Kristinn Ragnarsson
 Kl. 120944.2669

A408

Skrá: 23.03.2019 15:12:42