

Byggingafulltrú

Samþykkt þann
17 APR 2020

Byggingarfulltrúinn / Hafnarfjörður
 F.h. Sigurður Steinar Jónsson

Undirskrift hönnuðar aðaluppdráttar / samræmingarhönnuðar

LYKILMYND

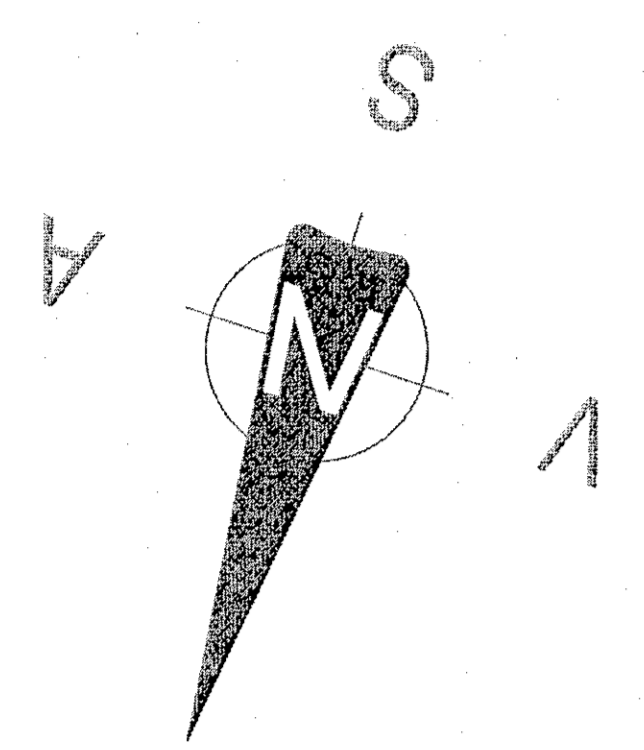
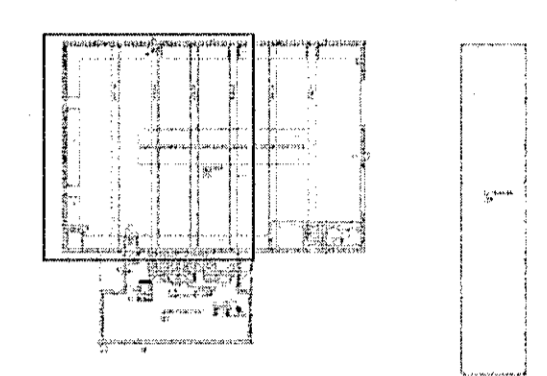

- L1 - Iðnaðarljós 9500lm 60W 840 (LENA Industry)
- L2 - Raðljósi ljós 7700lm 53W 840 (MODUS PL700)
- L3 - Flóraljós 21000lm (DISANO Cripke)
- L4 - Ljós 600x600 3800lm 32W (MODUS UQ)
- ÚT1 - Útljós 25m (AWEX EXIT S)
- ÚT2 - Útljós 30m (AWEX EXIT L)
- NL1 - Neyðarljós 330lm (AWEX HWM 3W)
- NL2 - Neyðarljós 920lm (AWEX HHP 6W)
- NL3 - Neyðarljós 330lm -25°C (AWEX HWM 3W)

Rafmagn 110mm
 Fjarskipti 50mm PEH
 Lágmark 70cm undir jarðvegsbrún
 Heimtaugarpípur skulu ná að lóðarmörkum

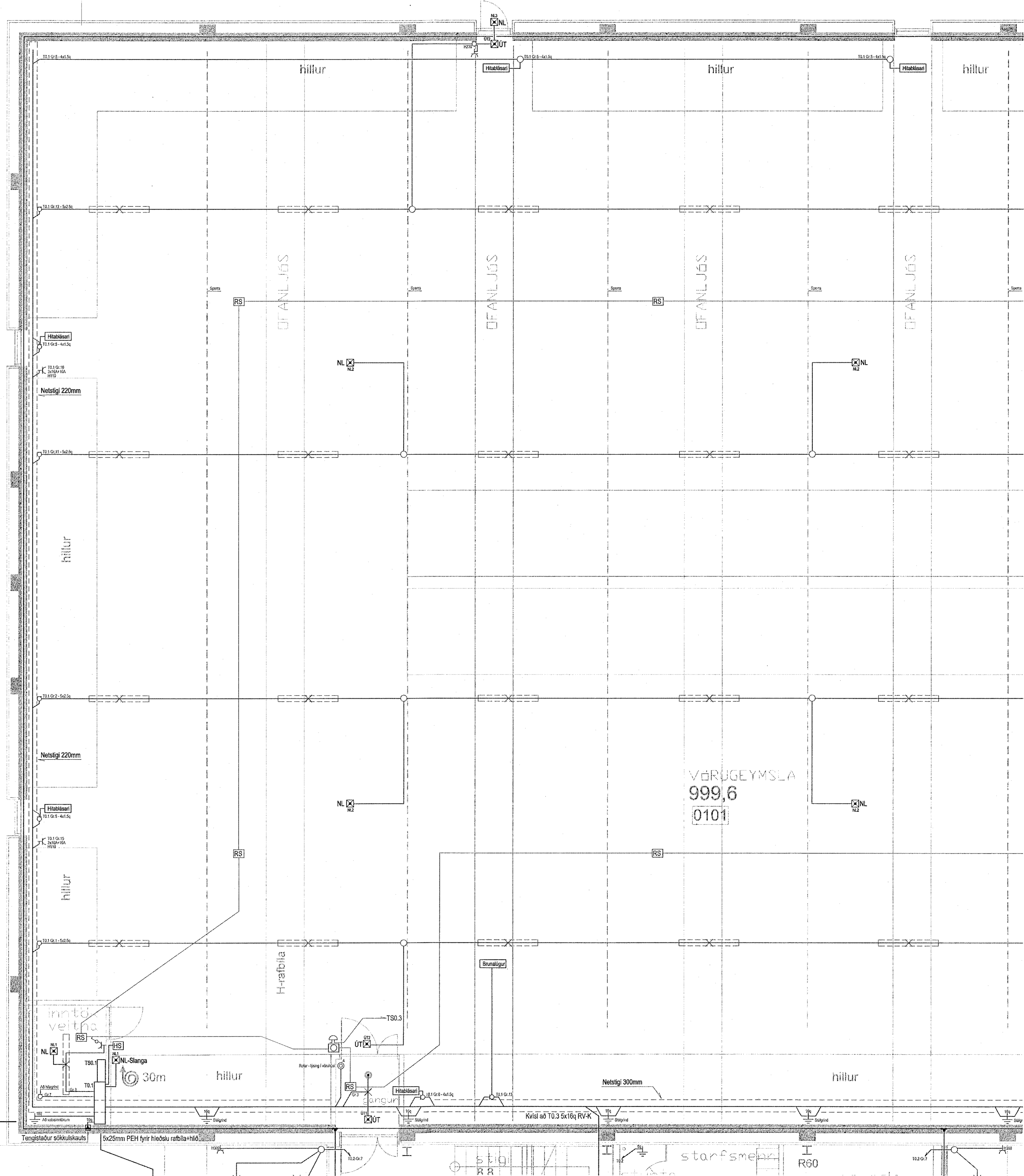
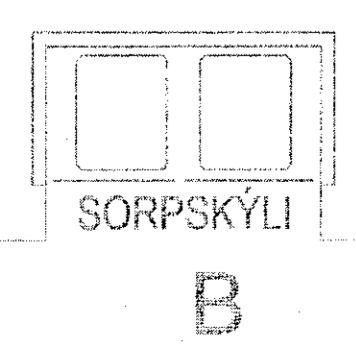

7.4.2020
[Signature]

Verkefni	
Gjáhella 1	
1.áfangi (vöruhús)	
221 Hafnarfjörður	
Lýsing	
Grunnmynd 1.hæð - hluti A	
Rafloagn	
Lág- og smáspenna	
Skýringar	
Dags	Kvarði
April 2020	1/50 bláð A1
Hönnuður	Teiknað
GV	GV
Bláð	Verknúmer
2 af 4	2003-305
Gunnar Viggósson kt: 010564-3449	
Lögfullt rafloagnhönnuður	
Suðurláti 28 110 Reykjavík	
Sími : 822-2855 e-mail : jvgvg@simnet.is	
Undirskrift: <i>[Signature]</i>	