

Sampykkt þann
17 APR 2020
Byggingarfulltrúinn í Hafnarfirði
F.h. Sigurður Stefnar Jónsson

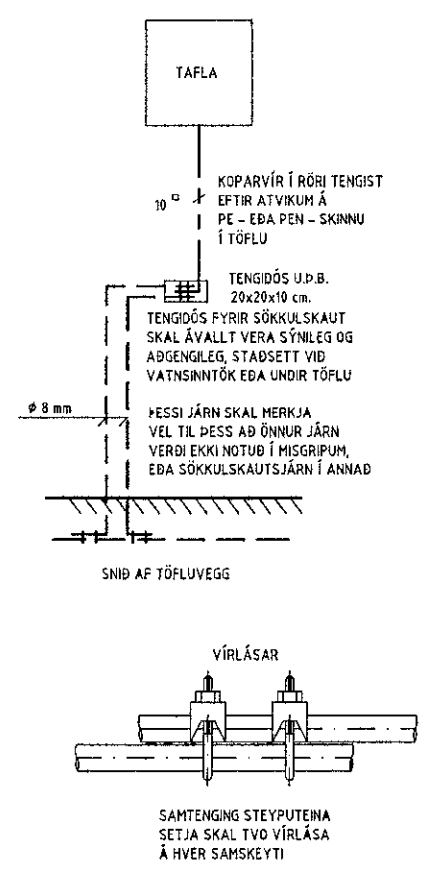
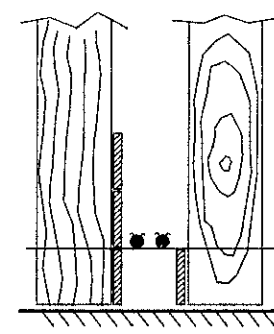
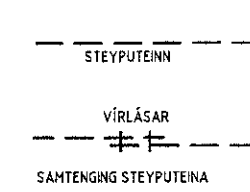
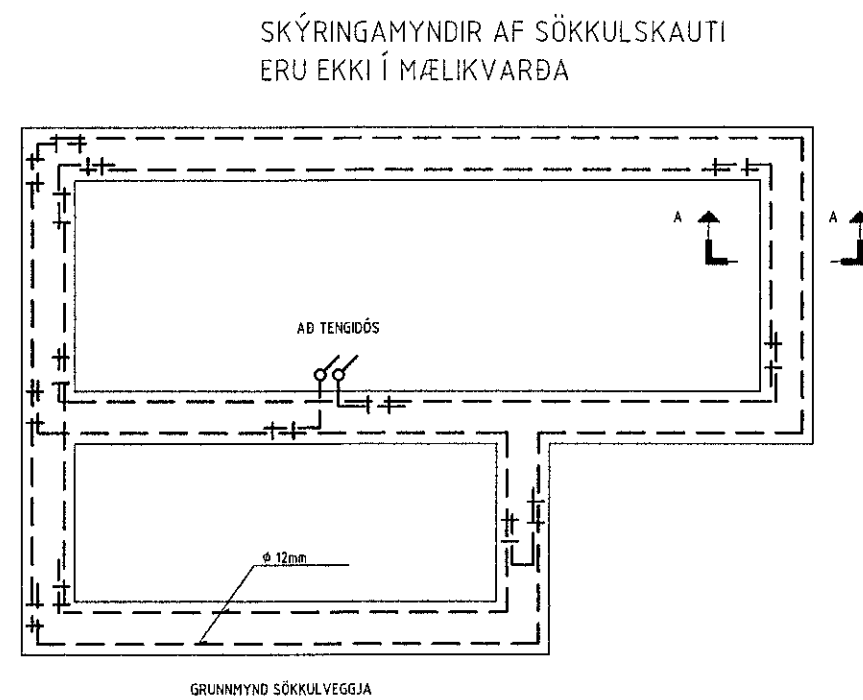
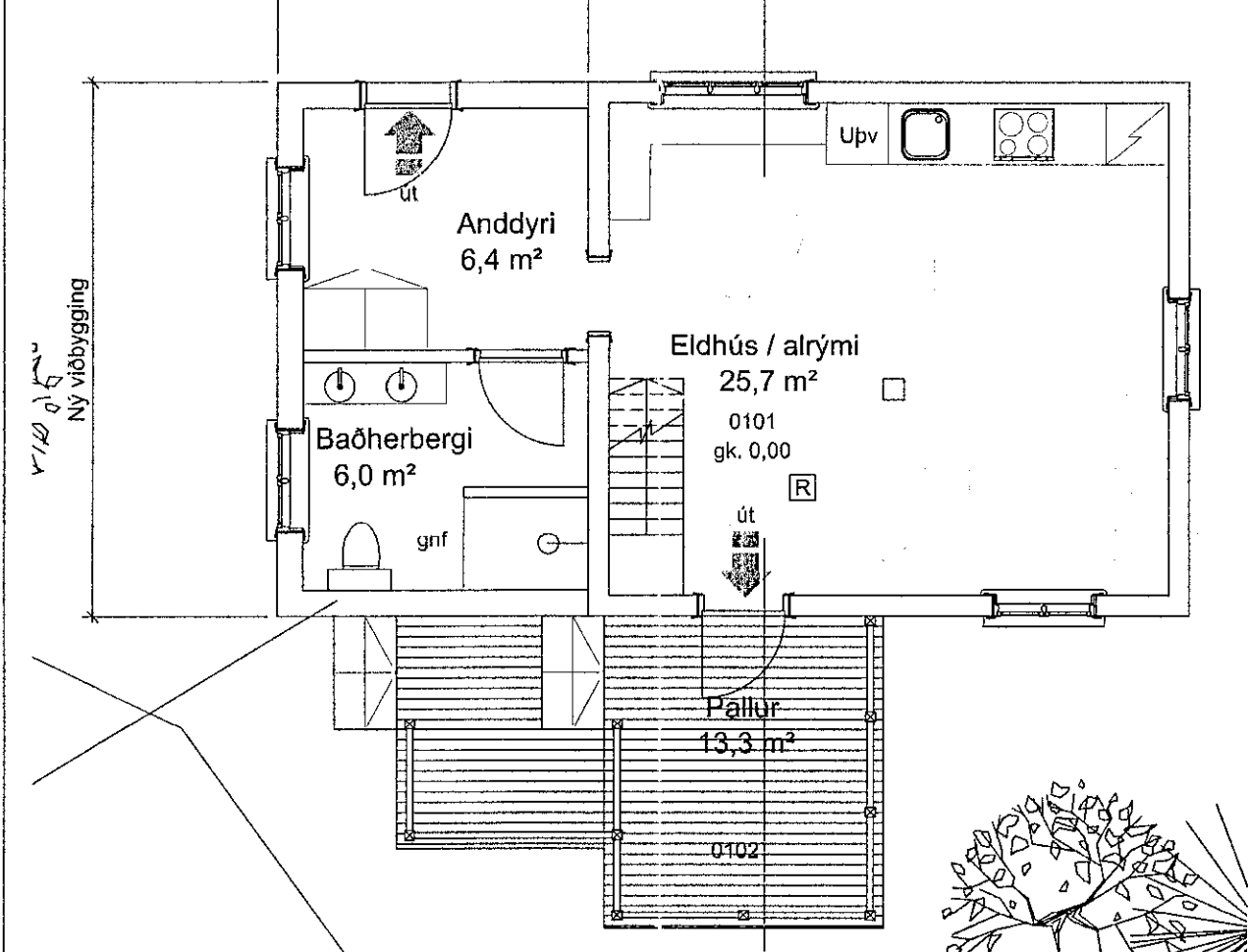
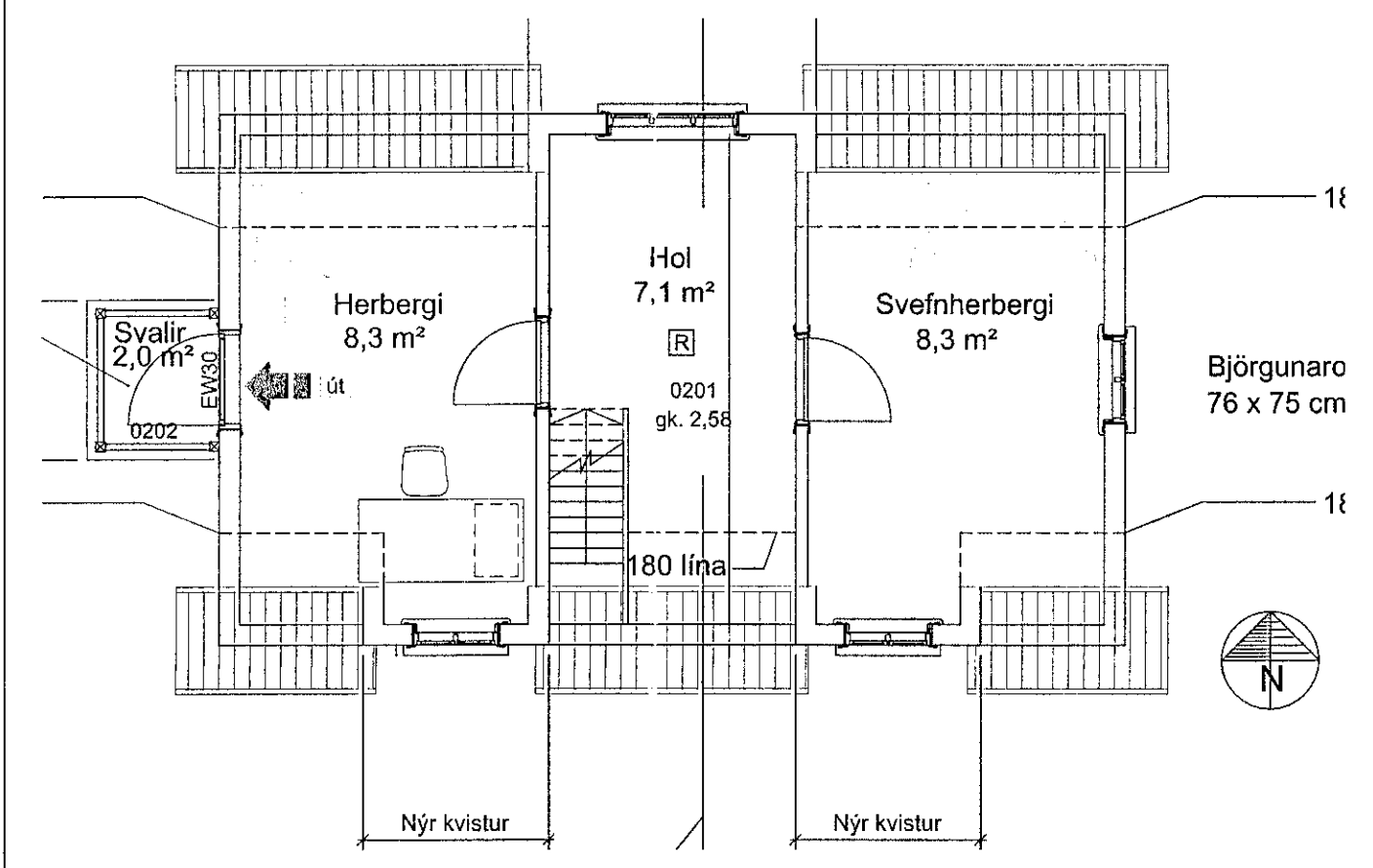

SNID A - A Í SÖKKULVEGG
SÝND ERU 2 NEDSTU STEYPU-
STYRKJARJARN Í STEYPUHÖTI
OFAN Á NEDSTU HÖTAVIRUM

SKÝRINGAR

- ÖLL RÖR ERU Ø 16 mm OG ÍDREGIN 1,5 mm² VÍR,
- HÆÐ ROFA FRÁ FULLFRÁGENGNUM GÓLFI ER 1100 mm,
- HÆÐ LÁGSPENNU- OG SMÁSPENNTENGLA FRÁ FULLFRÁGENGNUM GÓLFI ER 200 mm.
- HÆÐ TENGLA Í BADI, ÞVOTTAHÚSI, WC OG BÍLSKÚR SKAL VERA 1100 mm.
- ÖLL MÁL ERU Í MILLIMETNUM,
- MÁLSTRAUMUR ROFA SKAL VERA 10 A OG TENGLA 16 A,
- HÆÐIR ERU MIÐAÐAR VIÐ FULLFRÁGENGIN GÓLF OG MIÐJA DÓS.
- HÆÐ TENGILS VIÐ ROFA SKAL VERA SÚ SAMA OG ROFANS.
- GREINAR ERU EKKI SÝNDAR Í ÖLLUM TILVIKUM AÐ TÖFLU, EN ERU ÞÁ MERKTAR VIÐKOMANDI TÖFLU. DÆMI: T,1 ER GREIN 1 FRÁ TÖFLU T.
- BEITA SKAL NÚLLUN OG LEKASTRAMSRÖFVÖRN SEM SNERTISPENNUVÖRNUM.
- ÖLL RÖR FYRIR FJARSKIPTATENGLA SKULU VERA 20 mm.
- DRAGA SKAL PLASTKAPAL AÐ ÚTILJÓSUM OG ÚTITENGLUM
- ÖLL TÁKN ERU TÁKNRÆN OG BER AÐ SAMRÆMA LAGNIR AÐ TÆKJUM OG EFTIR AÐSTÆÐUM OG EFTIR SÉRTEIKNINGUM
- HAFNA SKAL TIL HLIDSJÓNAR MÁLSETTAR TEIKNINGAR AÐALHÖNNUDAR ÞEGAR MÆLT ER FYRIR DÖSUM OG VEGGJUM
- ÞAR SEM PÍPUR ERU LAGÐAR HLIÐ VIÐ HLIÐ Í LOFTUM EDA VEGGJUM SKAL HAFNA A.M.K. 30 mm BIL Á MILLI RÖR PANNIG AÐ STEYPA GETI RUNNID NIDUR Á MILLI
- MÁLHLUTA LAGNA TÆKJA OG RAFBÚNAÐAR SKAL JARÐBINDA VANDLEGA
- JARÐBINDA SKAL PÍPUKERFI FYRIR HEITA OG KALDA-VATNSLÖGN. SKILA SKAL MÆLINGU AF JARÐBINDINGUNNI OG SKAL HÚN UPPFYLLA KRÖFUR RAFVEITUNNAR

NEMA ANNARS
SÉ GETIÐ.

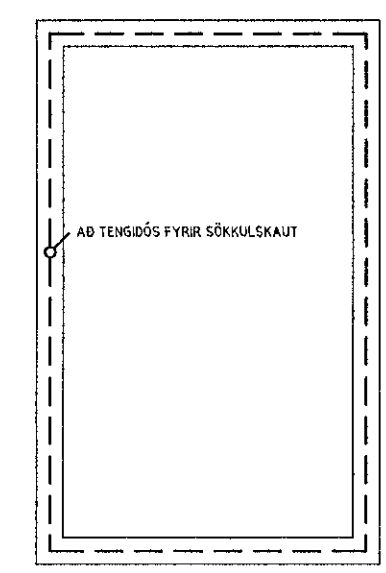

SKÝRINGAR

- | | | | |
|--|--|--|---|
| | Hreyfiskynjari | | Dós fyrir loftnet (ekki dragið í) |
| | Vöverskynjari | | Dós fyrir síma (ekki dragið í) |
| | Tenglar og rofi - H:1100 mm | | Dyrasími |
| | Tvöfaldir tengill H: alltaf 200 nema annað komi fram | | Símatengill |
| | Einfaldur tengill H: alltaf 200 nema annað komi fram | | Loftnetstengill |
| | Einfaldur tengill í hæð 1100 mm | | Jarðtenging |
| | Loftljós | | Rakabéttur tengill utl./inn. IP44 |
| | Einfaldur rofi | | Rör upp á næstu hæð |
| | Samrofi | | Rör niður á næstu hæð |
| | Þrjústrofi t.d. dimma í töflu | | Rör gegnum hæð |
| | Dimmer í dós, þrjúdimmer eða snúnings | | Að rafmagnstöflu eða tengikassa |
| | Rafmagnstafli/ smáspennutafli | | Að rafmagnstöflu T1.4 fer á grein -F1.6 |
| | Veggljós | | Rörálgng í gólf |
| | Reyfiskynjari | | Inntelt halógenljós / LED ljós |
| | Loftdós | | Inntelt halógenljós með spenni |
| | Krossrofi | | Veggdós |
| | | | Tölvutengill |

Rejamaðon 060346-2249
HÖNNUÐUR:
Þór Stefánsson
YFIRFARID:
Þór Stefánsson
SAMPYKKT: KT:
Þór Stefánsson 21061-3749
BREYTINGAR:

Blaðstærð - A3 1:100 / A1 1:50

VERKHEITI:
Viðbygging
Merkurgata 9b
Hafnarfirði

VERKHLUTI:
Smáspennulagnir, skýringar
og sökkulskaut
Mkv: 1:50



RAFLAGNATEIKNINGAR
ÞÓR STEFÁNSSON RAFIÐNFRÆÐINGUR
EYRAVEGI 32 SELFOSSI SÍMAR 482 3480 & 897 8718
NETFANG: rafteikn@gmail.com FAX 482 3366

ÁRITUN AÐALHÖNNUÐAR

ÚTPRENTAÐ: 6.4.2020 20:58:28
SÍÐAST VISTAÐ: 6.4.2020 20:48:03
TÖLVUNAFN: Rafteikn 20 04-2318.dwg
SLÖÐ: F:\04\Verk\Merkurgata 9B\Teikningar
VERKNÚMER: BLAÐ
2318-2020-015 2 af 2
DAGSETNING: 3 apríl 2020