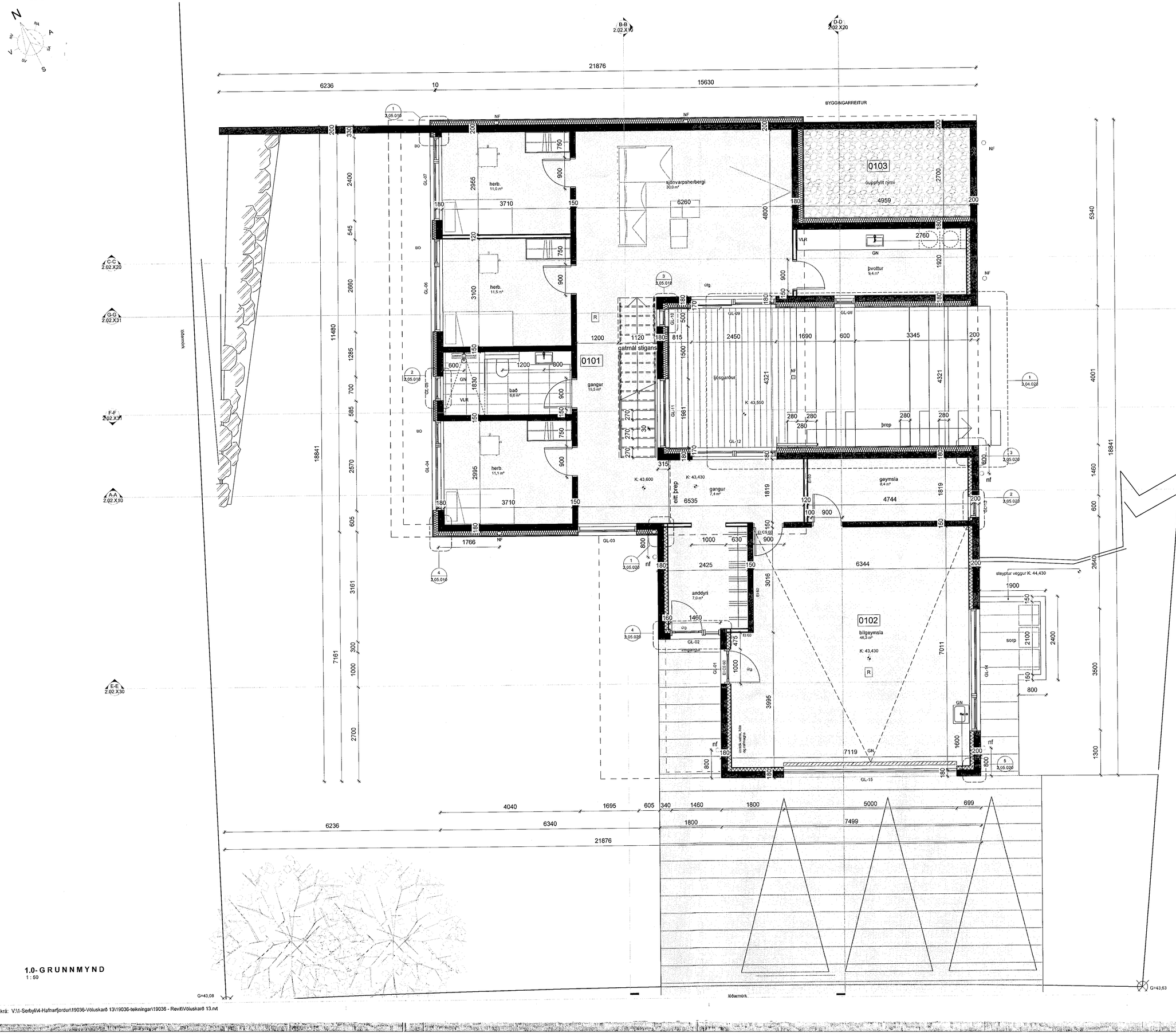

1.0-GRUNNMYND
1 : 50

Prentað: 25.3.2020 12:02:00

Skrá: V:\1-Serbyli\4-Hafnarfjordur\19036-Völuskarð 13\19036-teikningar\19036 - Revit\Völuskarð 13.rvt

Samþykkt þann
22 APR 2020
Byggingarfulltrúinn í Hafnarfirði
F.h. Sigurður Steinar Jónsson

Öll mál takist/staðfæris á staðnum áður en smíði hefst.
Misræmi í teikningum skal tafarlaust tilkynna hönnuðum.
Teikningar arkitekta skal lesa með teikningum meðhönnuða.

Útg.	Dags.	Skýring	Br.af:
A	20.03.2020	Verkteikning útgefin	JBB

Verkheiti: **Völuskarð 13, Hafnarfirði**
NÝBYGGING
221 Hafnarfirði

Verkhluti: **Grunnmynd 1. hæð**

Teikninganúmer: **2.01.101**

Verknúmer: **19036**

Staðgreinir: **1400-1**

Landnúmer: **L227980**

Matshluti: **01**

Mælikvarði: **1 : 50**

Aðalhönnuður / Hönnunarstjóri: **SH**

Teiknað af: **RA / JBB**

Yfirfarið af: **HK**

Dagsetning: **20.03.2020**

Útgáfa: **A**

Samþykkt:

ARKÞING | nordic
BOLHOLT 8 - REYKJAÍK SÍMI: 570 5700 - arkthing@arkthing.is - www.arkthing.is

SIGURÐUR HALLGRÍMSSON, 170753-3139 ARKITEKT
BIRKIR ÁRNASON, 200787-3159 BYGG.FR.
HALLUR KRISTMUNDSSON, 220573-3899 BYGG.FR.
HELGI MAR HALLGRÍMSSON, 210279-3429 ARKITEKT

HÖNNUÐUR ÁÐUR ÁLLAN RÉTT Á TEIKNINGUM - ÍJÓLFÓLGUM ER HÁÐ SKRIFLEGU SAMÞYKKI

Blaðastærð: A1