

Samþykkt þann
22 APR 2020
Byggingarfulltrúinn í Hella
F.h. Sigurður Steinar Jónsson

Öll mál tekið/fstaðfæriss á staðnum áður en smíði hefst.
Misræmi í teikningum skal tafarlaust tilkynna hönnuðum.
Teikningar arkitekta skal lesa með teikningum meðhönnuða.

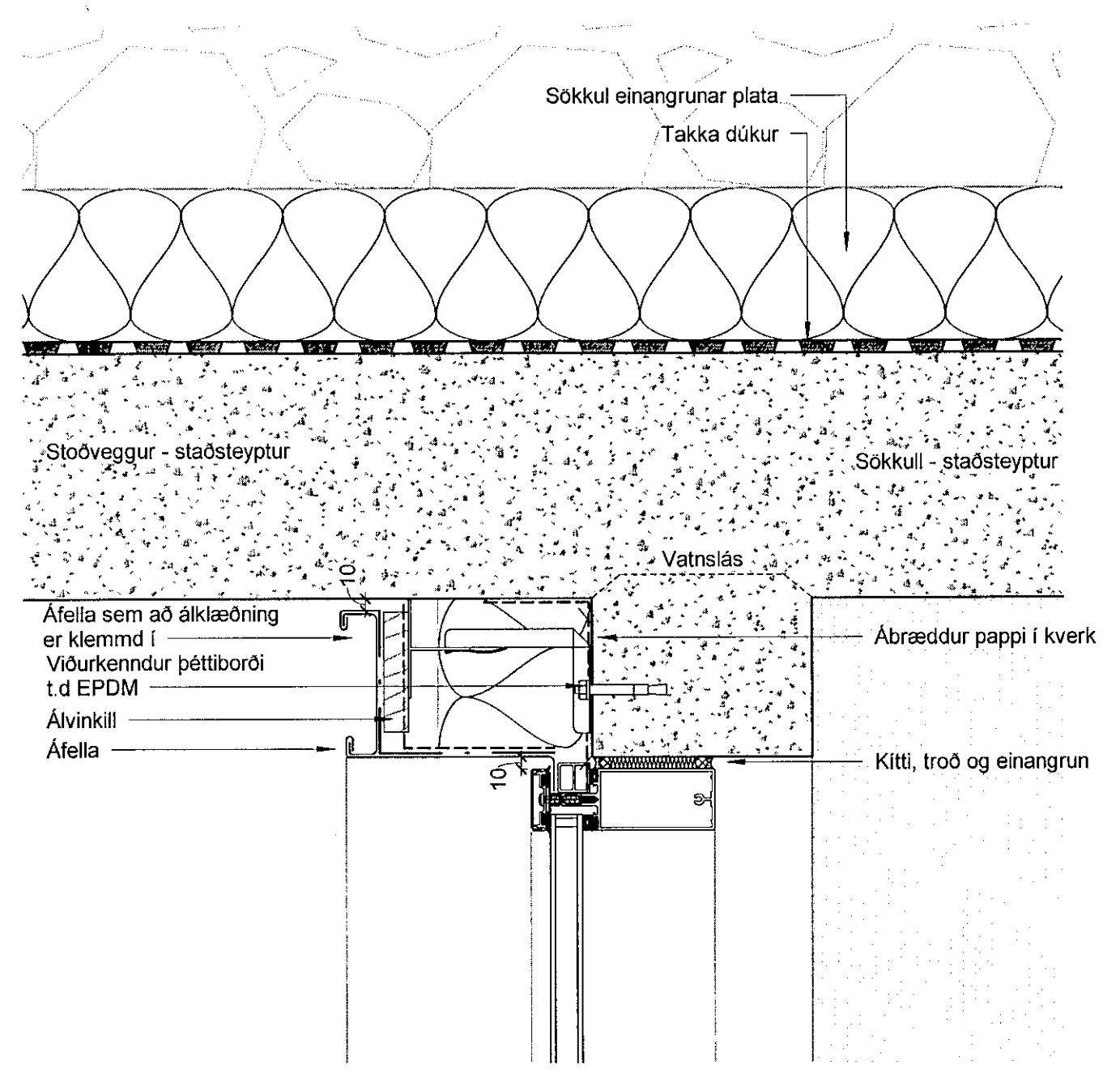

1 Frágangur við jarðefni
1:5

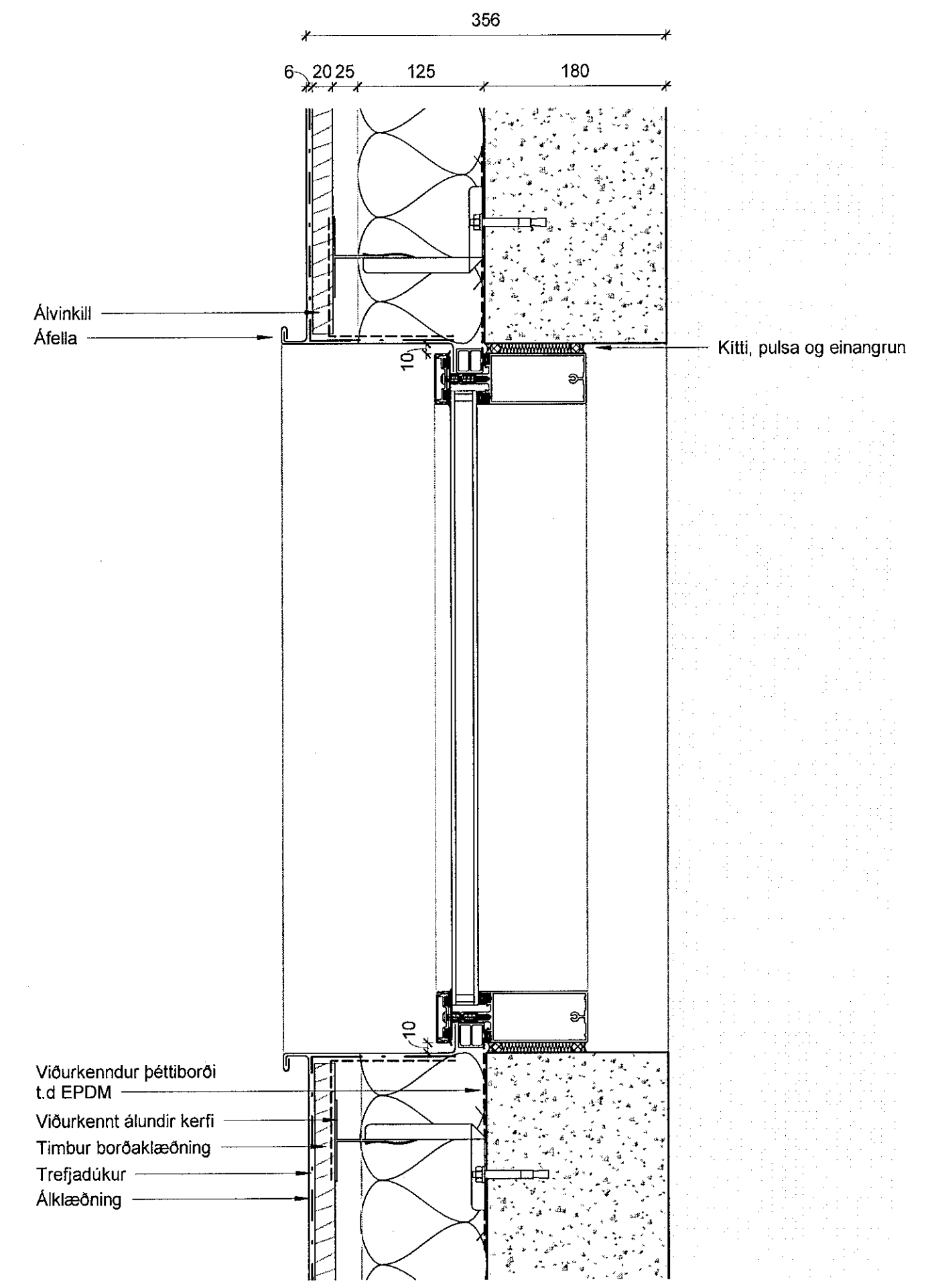

2 Frágangur á glugga við áklæðningu
1:5

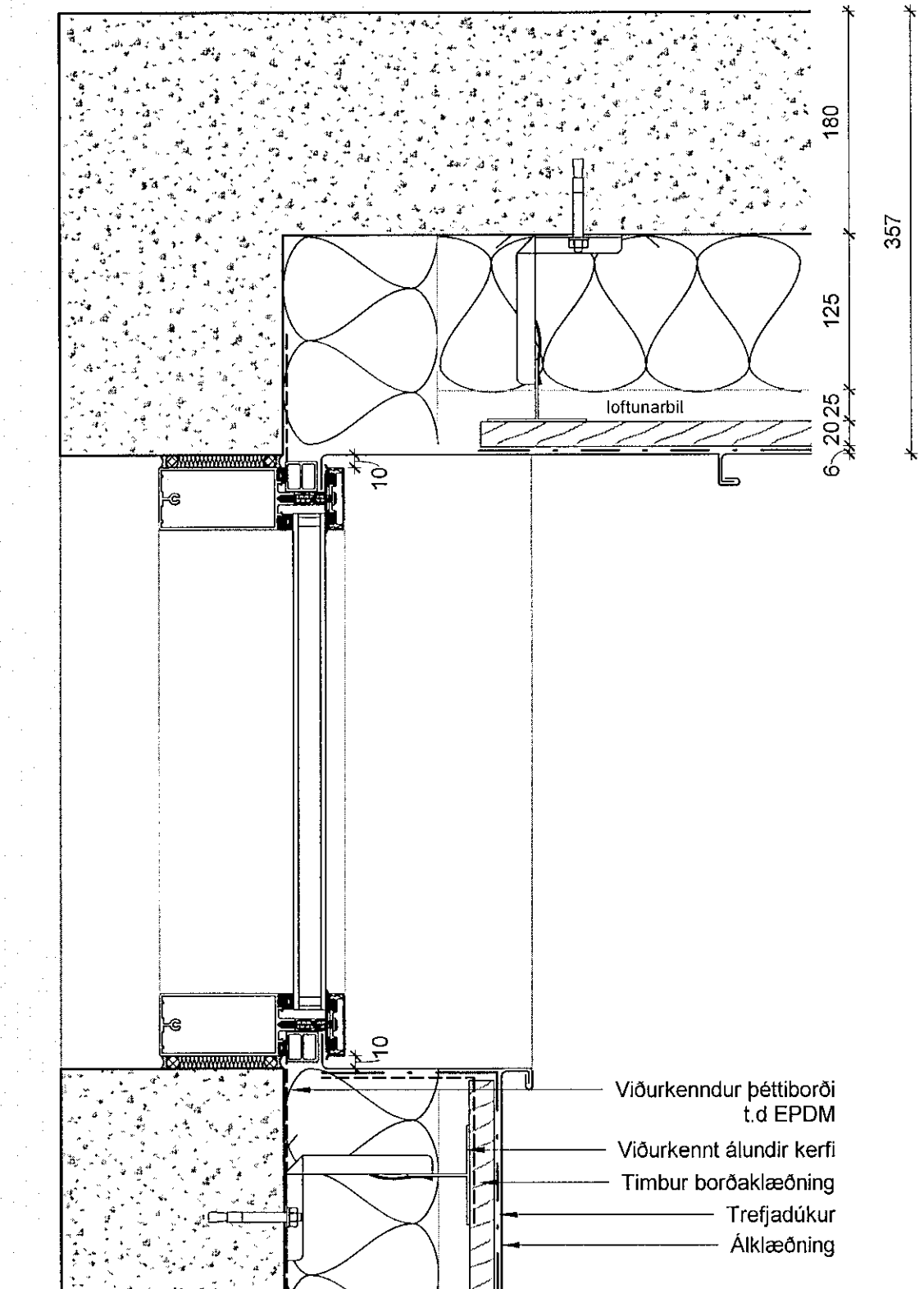

3 Frágangur á ál innhorni
1:5

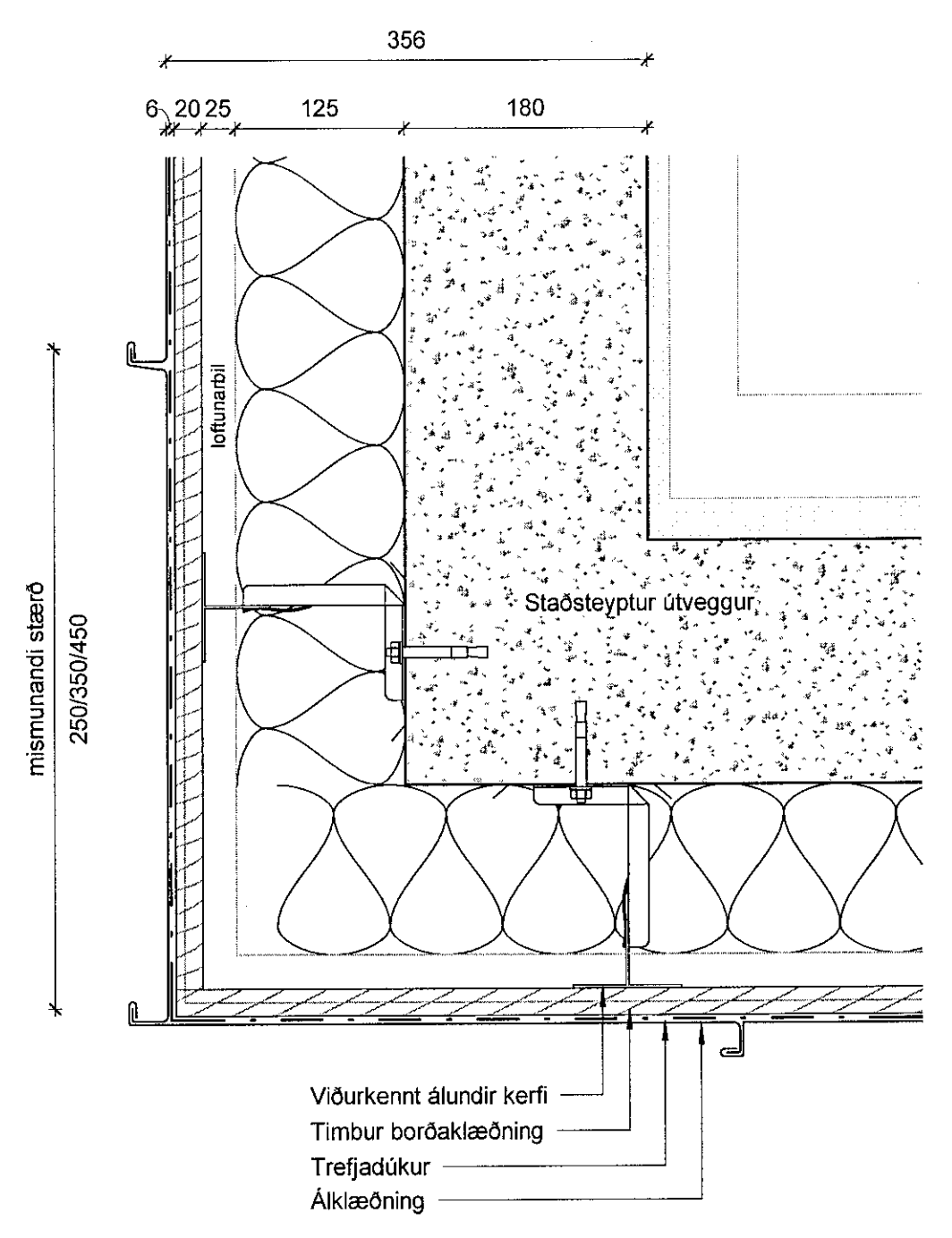

4 Frágangur á ál úthorni
1:5

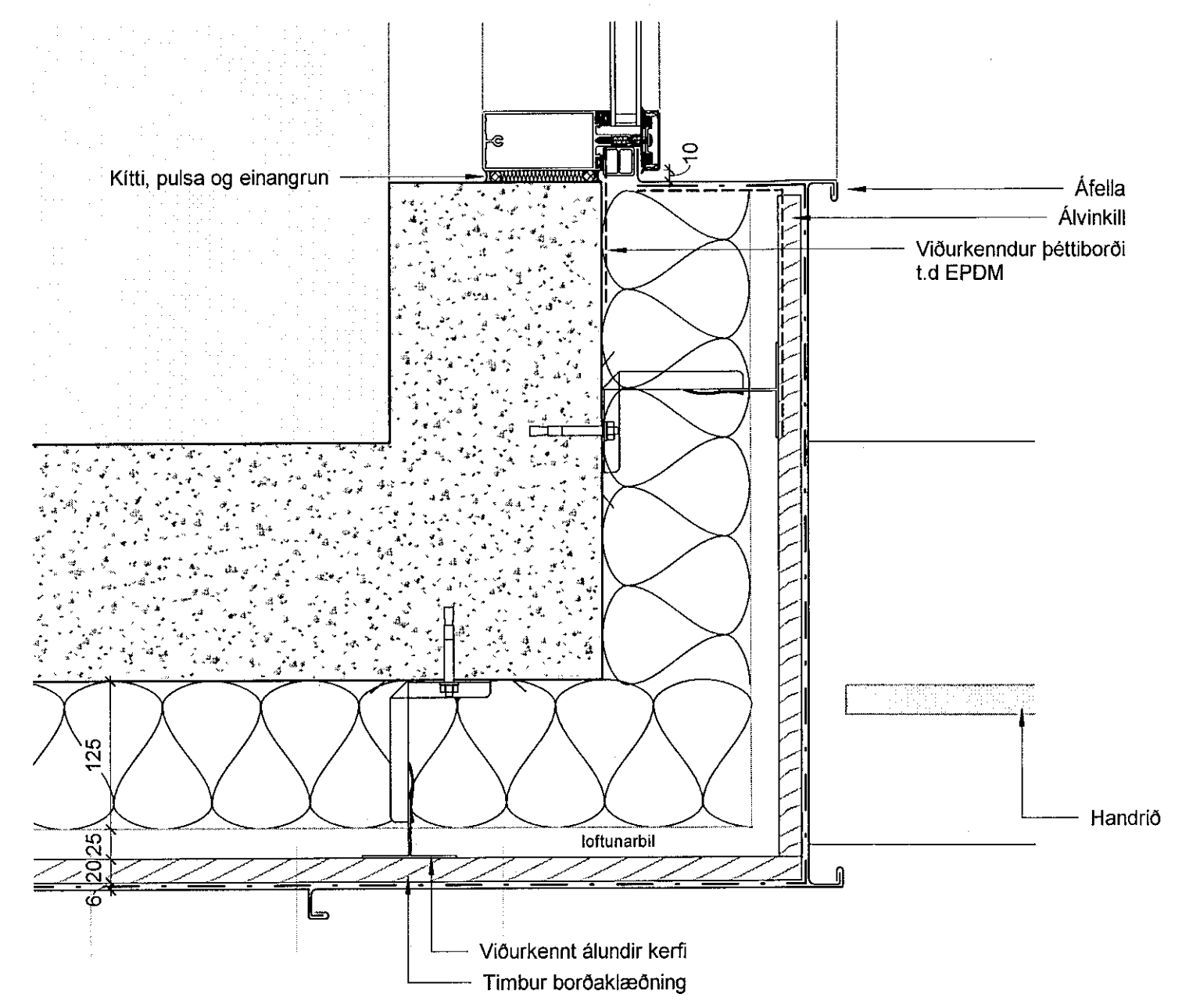

5 Frágangur á hurð upp á svölum
1:5

A	20.03.2020	Verkefning útféin	JBB
Útg.	Dags.	Skýring	Br.af.

Verkefni:	Völuskarð 13, Hafnarfirði NÝBYGGING 221 Hafnarfirði
Verklut:	Lárétt deili (álklæðning)
Teikninganúmer:	2.05.010
Verknúmer:	19036
Staðgreinir:	1400-1
Landnúmer:	L227980
Matshluti:	01
Mælikvarði:	1:5
Aðalhönnuður / Hönnunarsjóri:	SH
Teiknað af:	JBB
Yfirfarið af:	HK
Dagsetning:	20.03.2020
Útgáfa:	A

Samþykkt:
Sig. Steinar Jónsson
ARKÞING **AORDIC**
BOLHÓLT 6 - REYKJÁK GÍM, 570 5700 - arkþing@arkþing.is - www.arkþing.is
SIGURÐUR HALLGRÍMSSON, 170763-3139 ARKITEKT
BIRKIR ARNÁSSON, 200787-3159 BYGG FR.
HALLUR KRISTJÓNDSSON, 220573-3899 BYGG FR.
HELGI MAR HALLGRÍMSSON, 210279-3429 ARKITEKT

Prentað: 25.3.2020 12:04:14

Bláskaut: AT