

Samþykkt þann
22 APR 2020
Byggingarkultrúinn í Hafnarfirði
F. H. Sigurður Steinar Jónsson

Öll mál taksís/staðfæris á staðnum áður en smíði hefst.
Misræmi í teikningum skal tafarlaust tilkynna hönnuðum.
Teikningar arkitekta skal lesa með teikningum meðhönnuða.

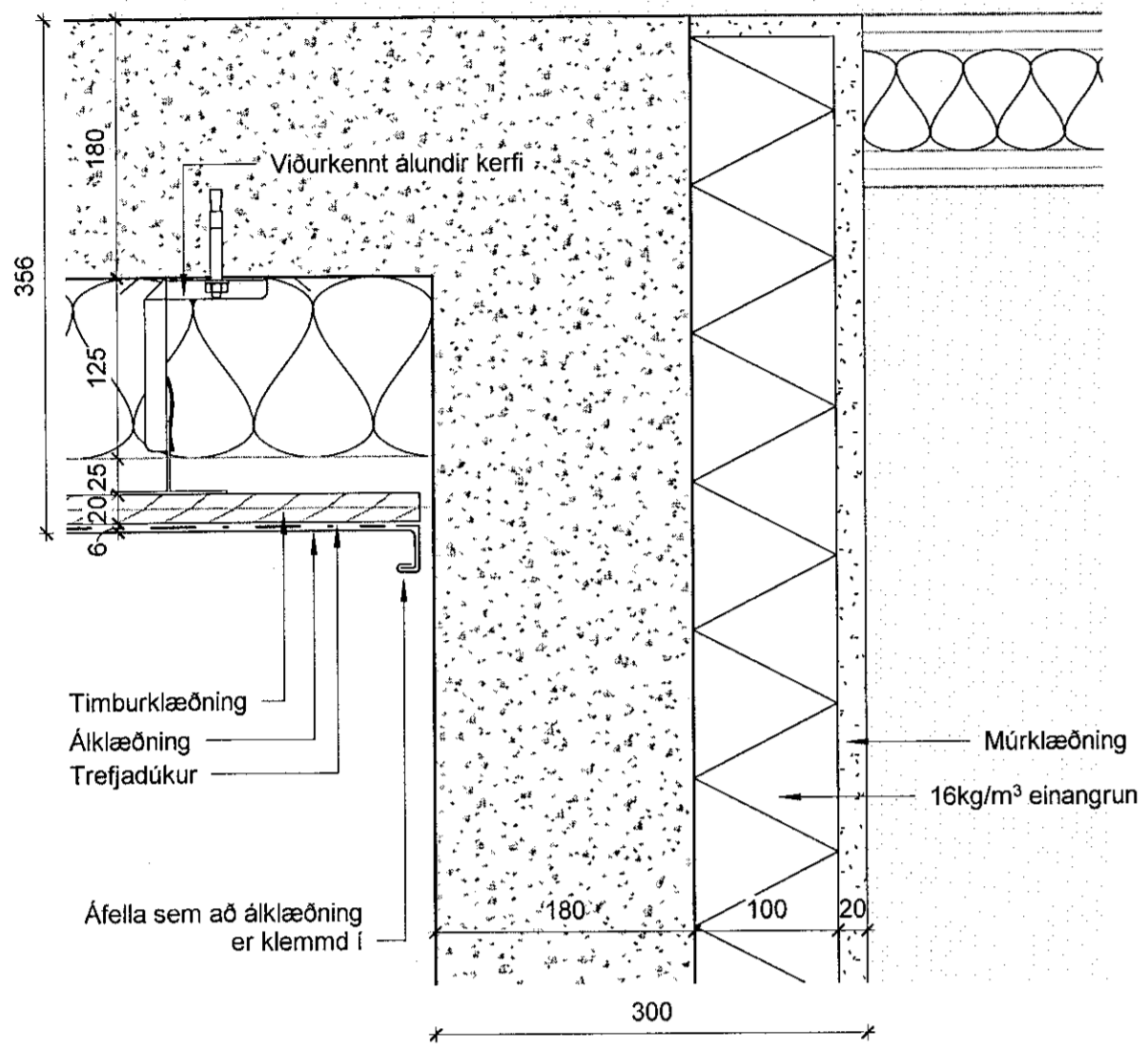

1 Frágangur á múr innhorni
1:5

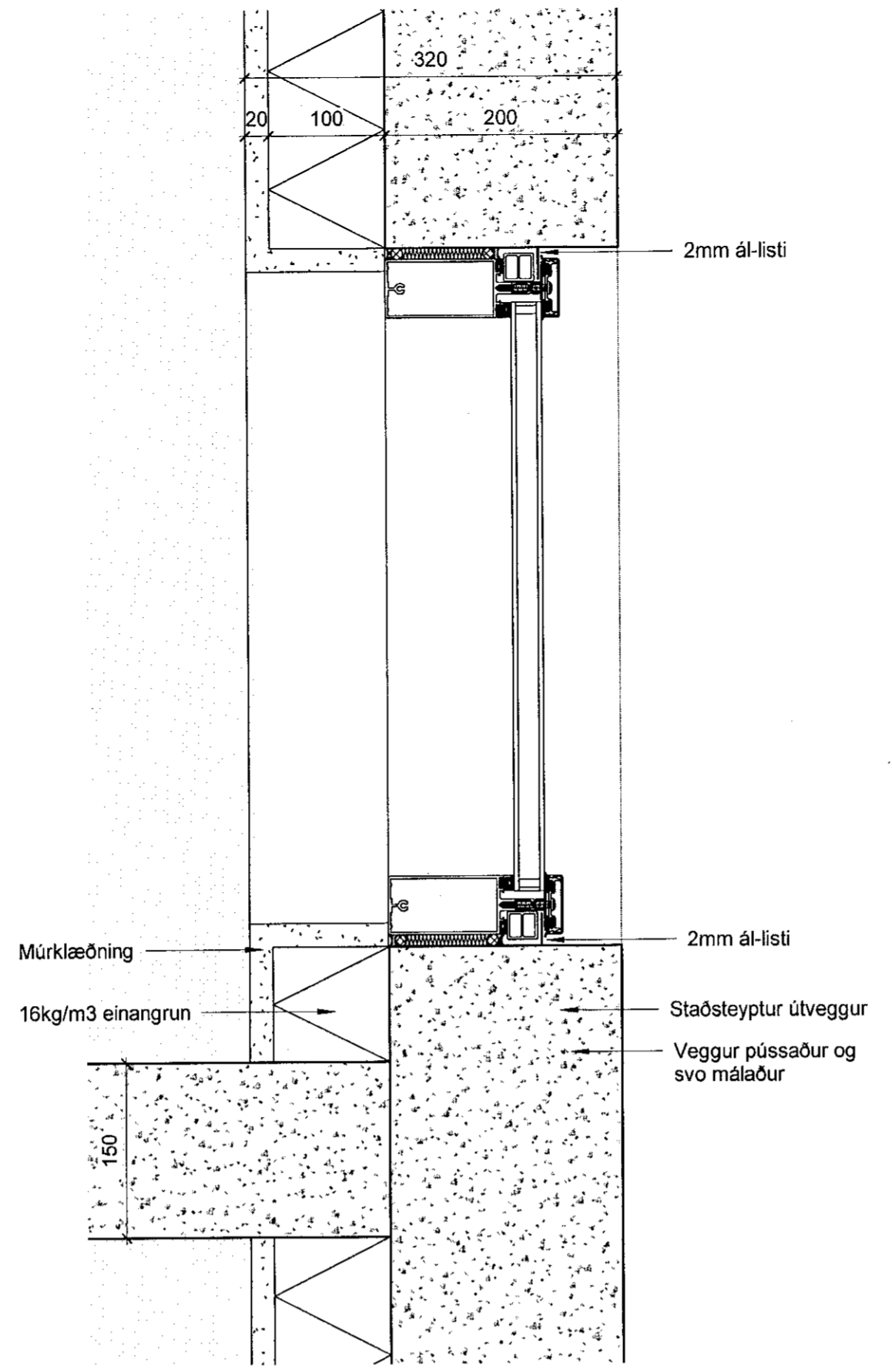

2 Frágangur á glugga við múrklæðningu
1:5

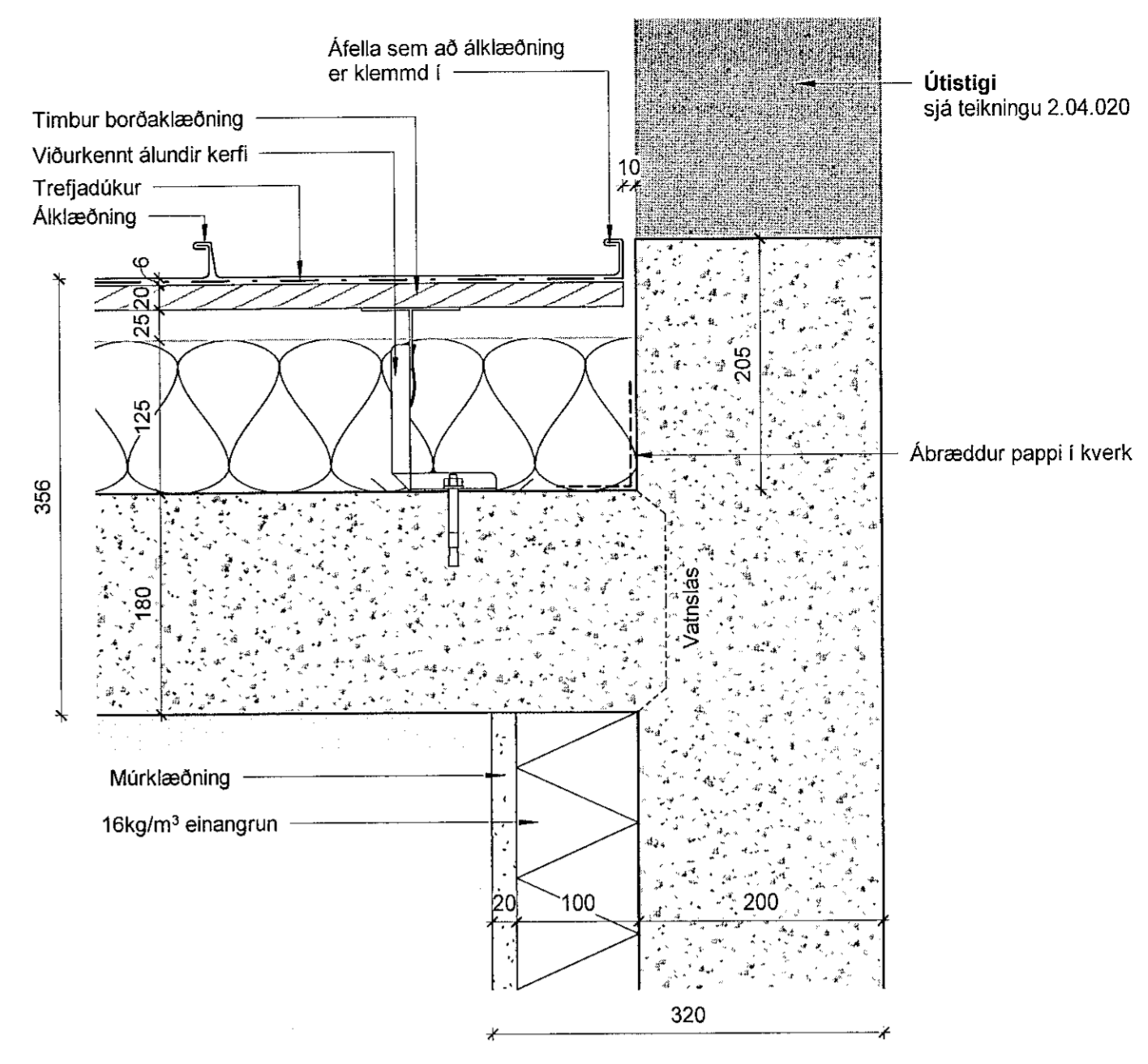

3 Frágangur milli tveggjaklæðninga
1:5

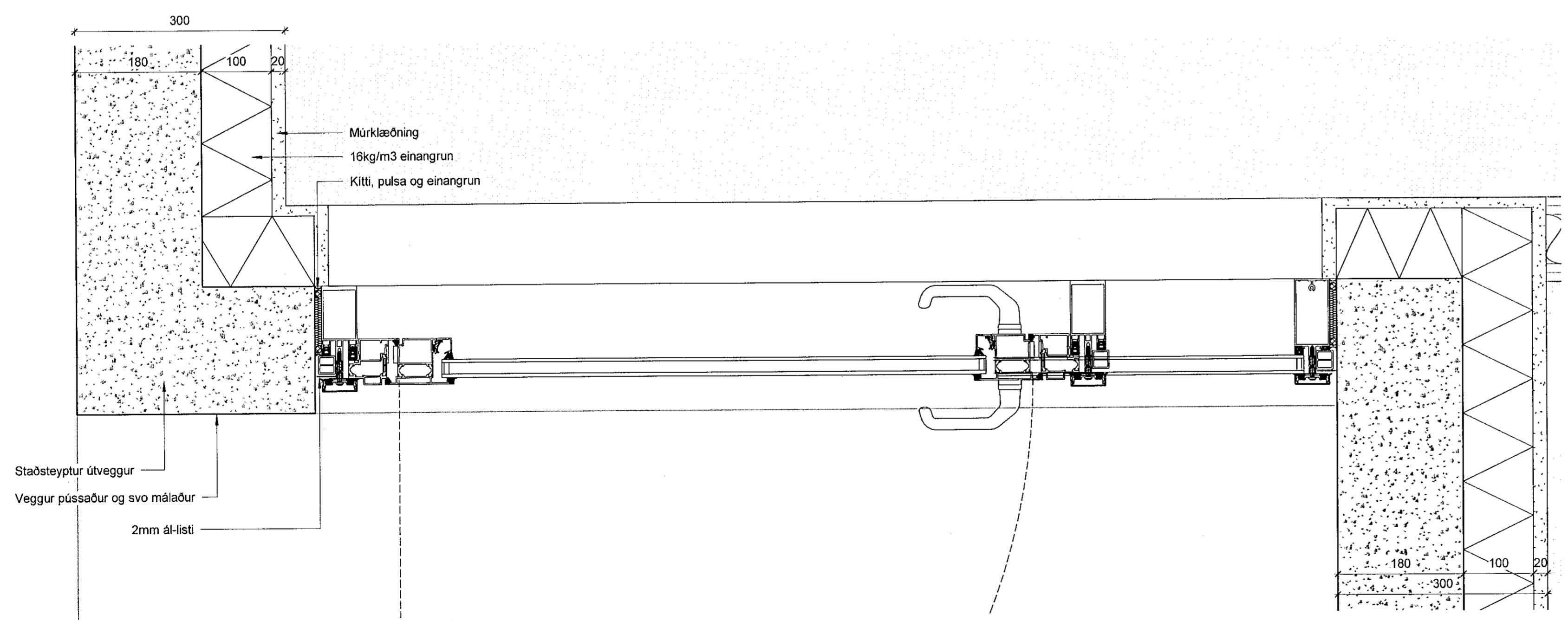

4 Frágangur við inngangshurð
1:5

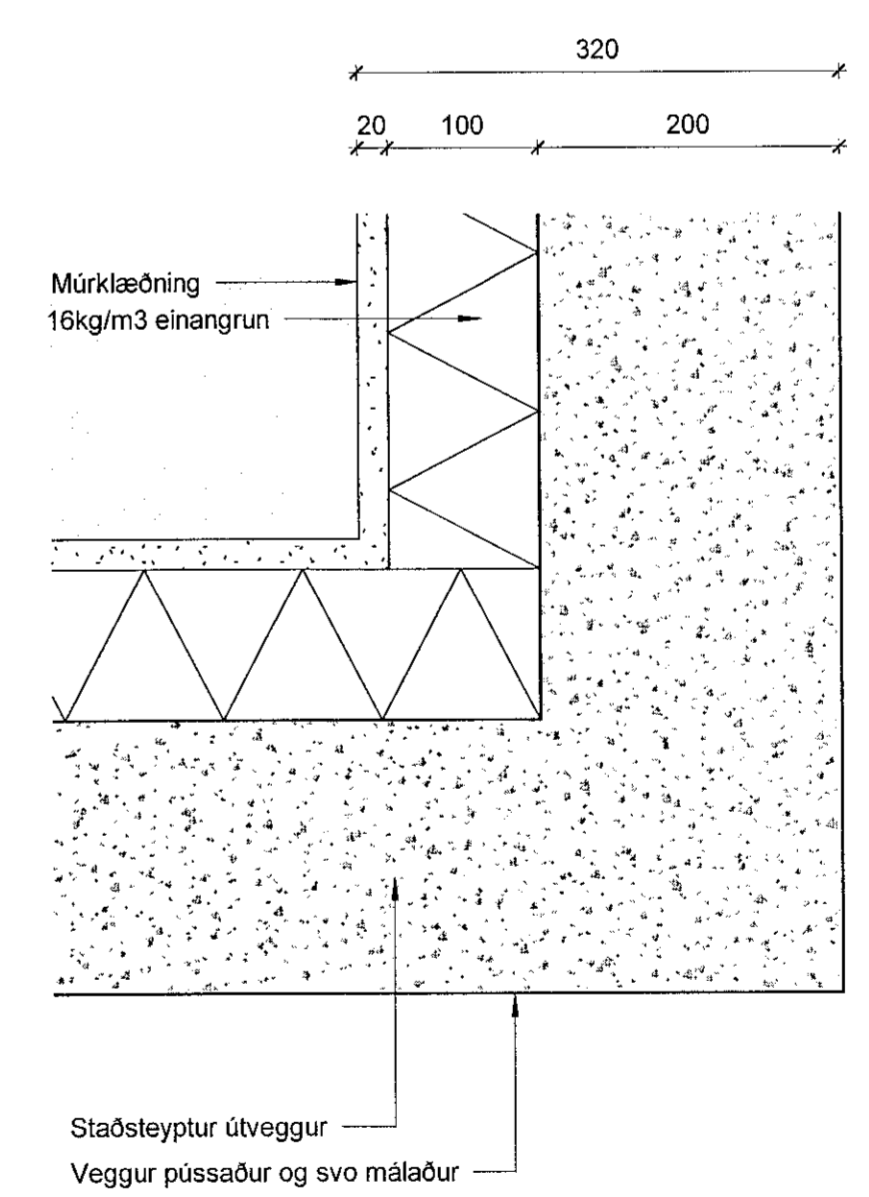

5 Frágangur á múr úthorni
1:5

A	20.03.2020	Verkefning útféin	JBB
Útg.	Dags.	Skýring	Br.af.

Verkhelti: **Völuskarð 13, Hafnarfirði**
NÝBYGGING
221 Hafnarfirði

Verkhliut: **Lárétt deili (múr)**

Teikninganúmer: **2.05.020**

Verknúmer: **19036**

Staðgreinir: **1400-1**

Landnúmer: **L227980**

Matshlud: **01**

Mælikvarði: **1:5**

Aðalhönnuður / Hönnunarstjóri: **SH**

Teiknað af: **JBB**

Yfirfarið af: **HK**

Dagsetning: **20.03.2020**

Útgáfa: **A**

Samþykkt: *Sig. Þorsteinnsson*

ARKPING | AORDIC

BOUHOLT 8 - REYKJAKÍMÍL 570 5700 - arkping@arkping.is - www.arkping.is

SIGURÐUR HALLGRÍMSSON,	170753-3139	ARKITEKT
BIRKIR ÁRNASON,	200767-3159	BYGG.FR
HALLUR KRISTMUNDSSON,	220573-3899	BYGG.FR
HELGI MAR HALLGRÍMSSON,	210279-3429	ARKITEKT

Premað: 25.03.2020 12:34:22

Skrá: V:\1-Serbyli4-Hafnarfjörður\19036-Völuskarð 13\19036-teikningar\19036 - Revit\Völuskarð 13.rvt

Bláskaut: AT