

Samþykkt þann
19 MAY 2020
Byggingarfulltrúinn í Hafnarfjörð
F.h. Sigurður Steinar Jónsson

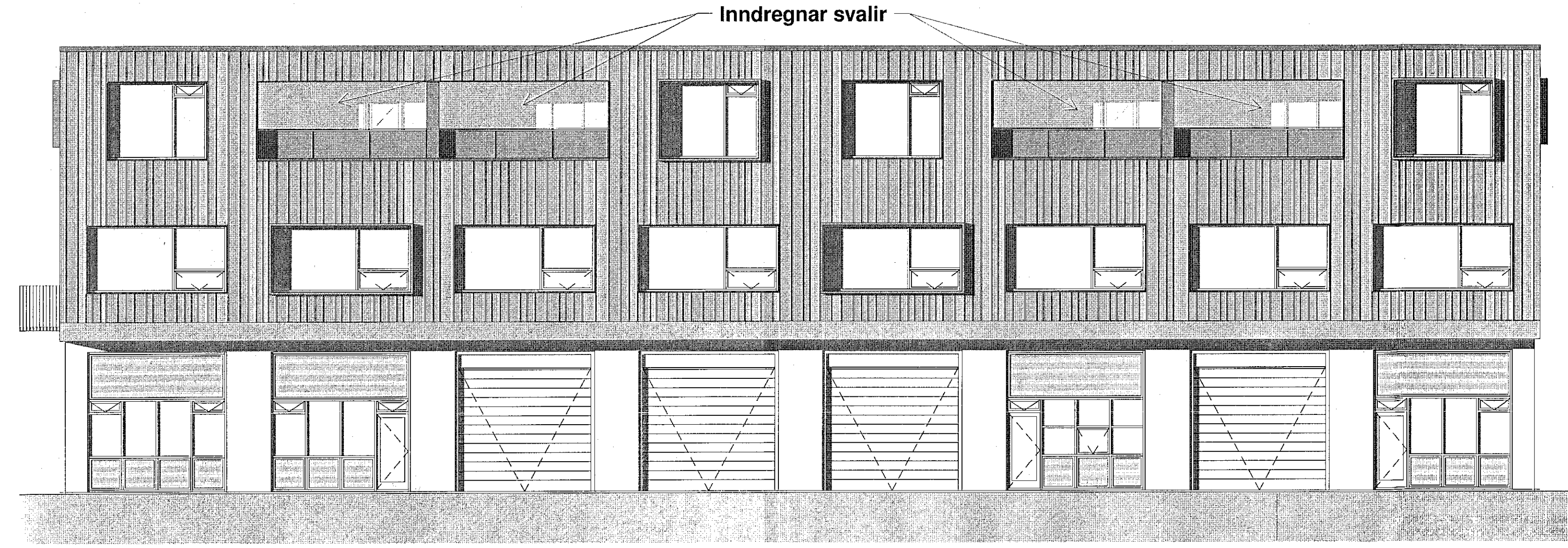

Norður
1 : 100

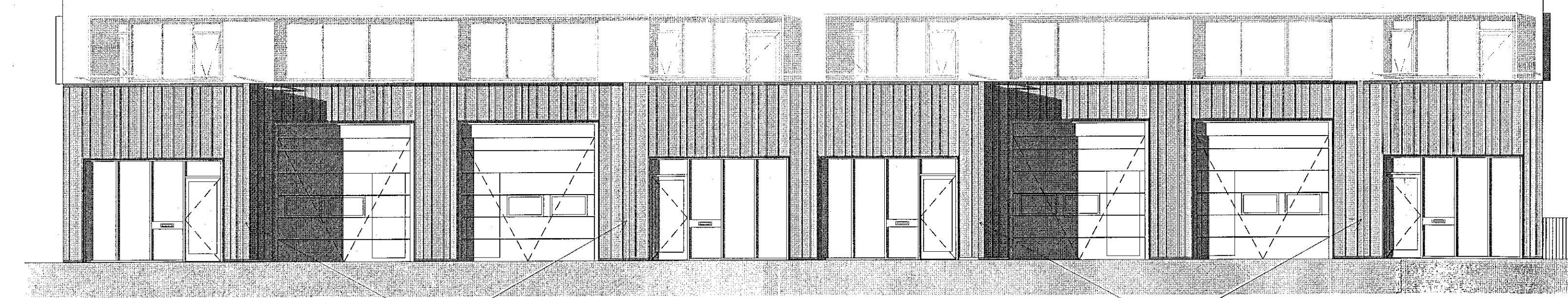
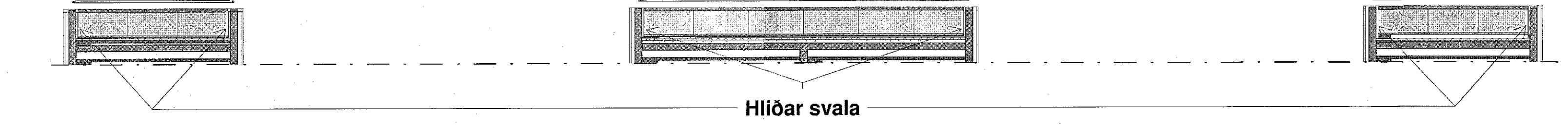
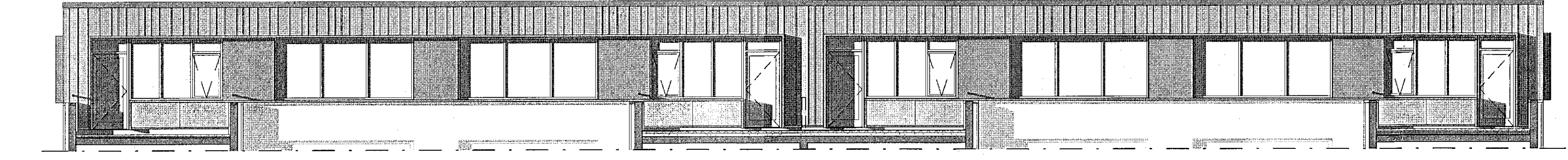

Suður
1 : 100

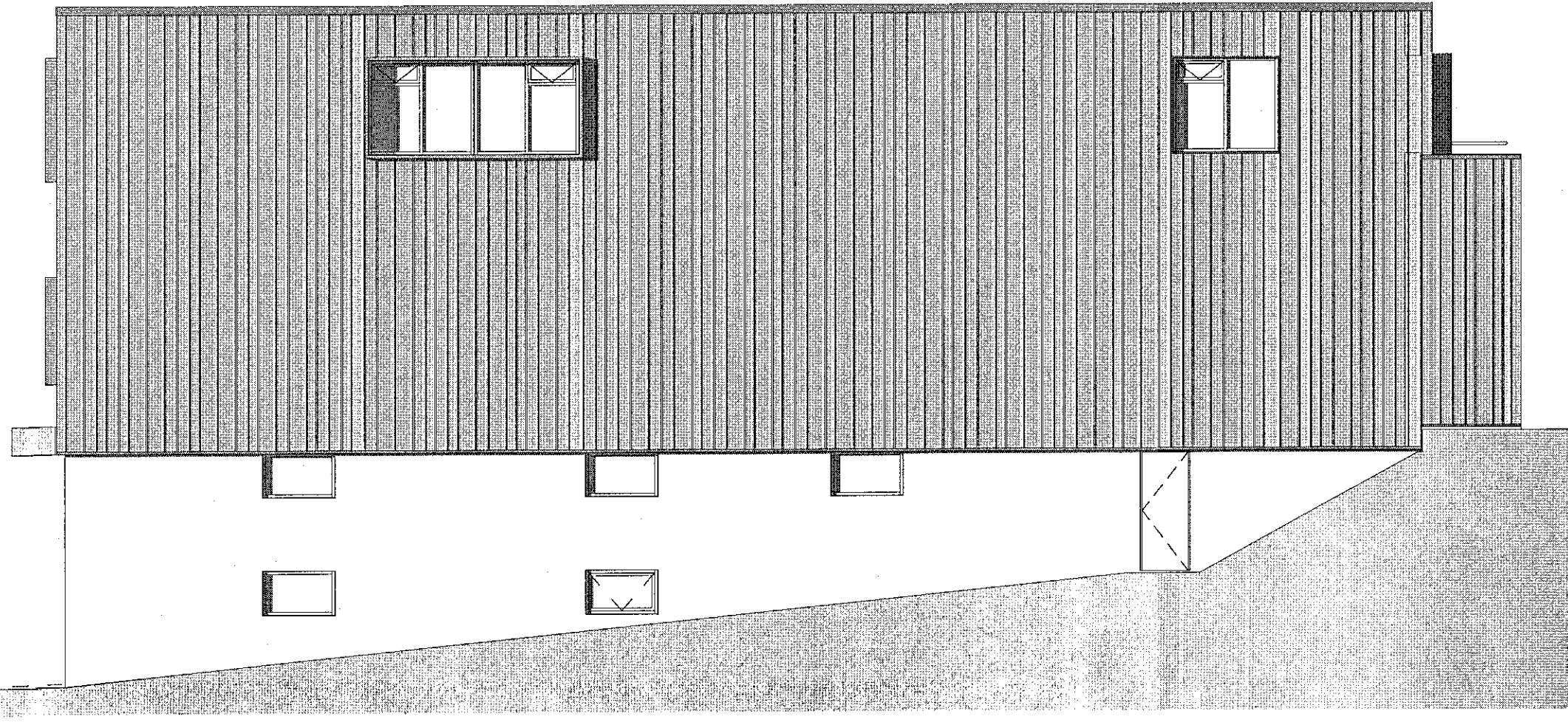

Vestur
1 : 100

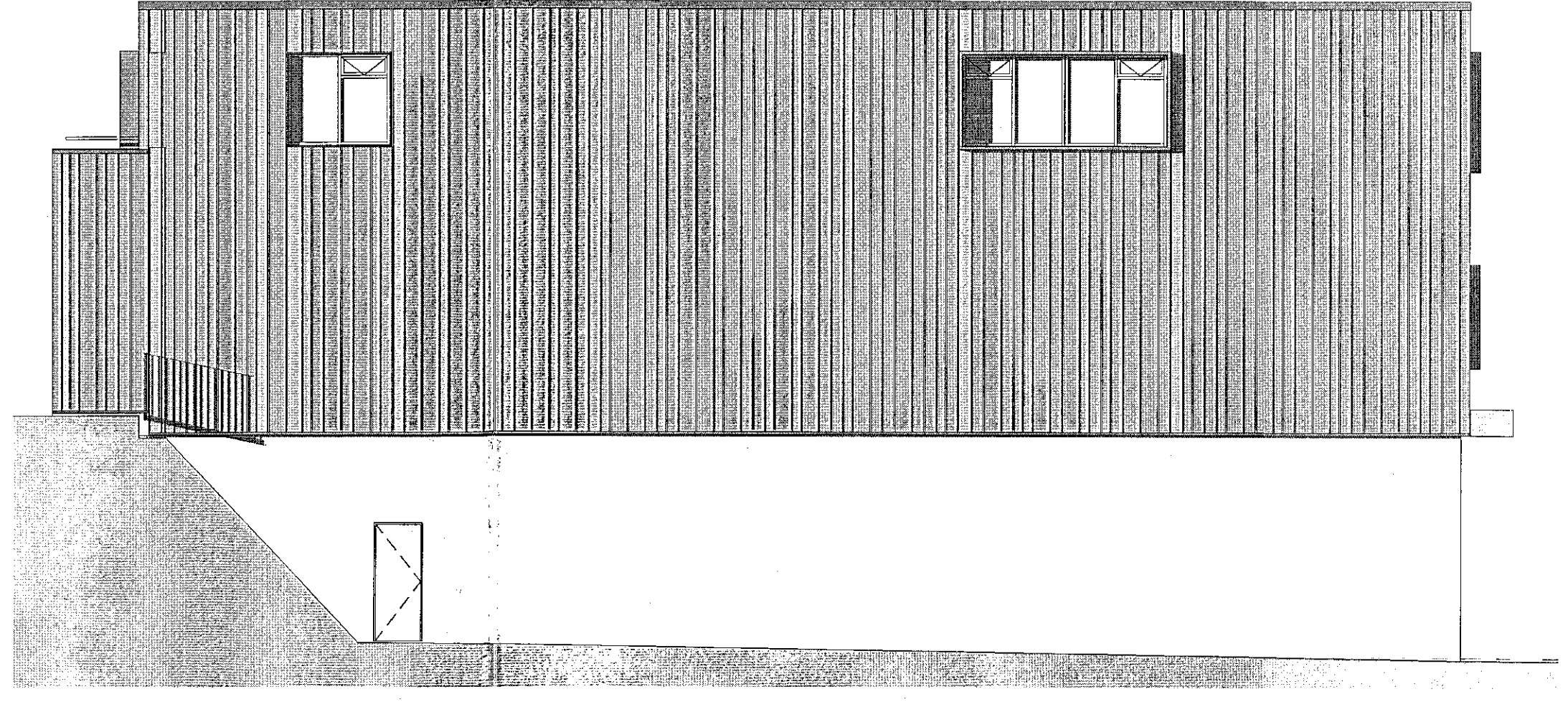

Austur
1 : 100

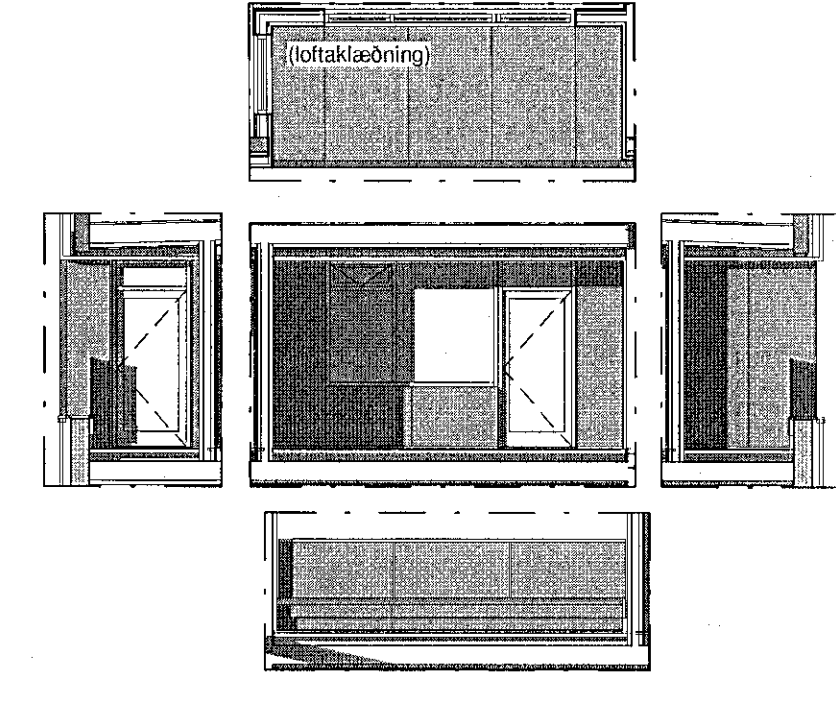

Inndregnar svalir (x4)
1 : 100

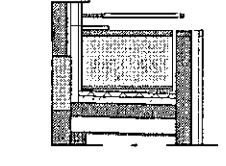

Hliðar svala (x6)
1 : 100

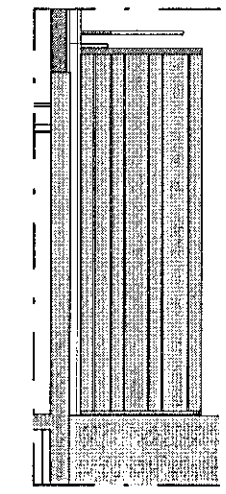

Hliðar út. (x4)
1 : 100

KLÆDNINGAR

Álklaðning, slétt
Litur: RAL1028
Á inndregnum svölum á norðurhlíð og milli efri glugga á suðurhlíð.
Magn: 93,5 m²

Álklaðning, slétt
Litur: RAL7039
Á skyggni norðanmegin og innan á svölum sunnanmegin.
Magn: 72,6 m²

Álklaðning, panelklæðning
Litur: RAL7039
Á framhlíðum.
Lagðar eru til þrjár staðlaðar breiddir, sjá að neðan: Panelbreiddir.
Afgangsbreiddir blámerktaðar á teikningu.
Magn: 743,4 m²
*Ath! Magn á við um yfirborðsflöt klæðningar, þ.e. ekki hefur verið reiknað með beygjum milli panela.
Gera má ráð fyrir 23%-43% stærra flatarmáli m.v. neðangreindar breiddir.

ÁFELLUR OG RAMMAR

Pak-/svalakantur:
Litur: RAL7039
Lengd: 176,5 m

Botnáfella við jörð:
Litur: RAL7039
Lengd: 194,6 m

Botnáfella við glugga/hurð:
Litur: RAL7039
Lengd: 43 m

Glugga-/hurðarammi:
Litur: RAL7039
Lengd: 241,3 m

Útkragandi gluggarammi:
Litur: RAL1028
Lengd: 149,5 m

PANELKLÆDNING

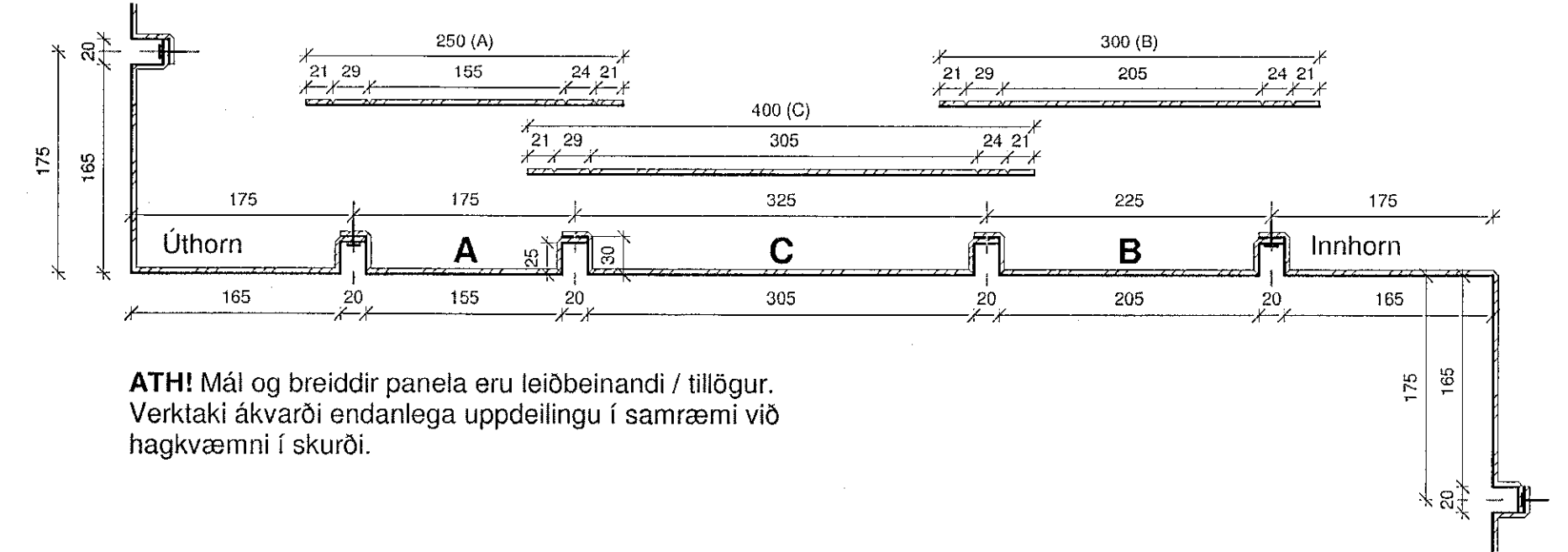

ATH! Mál og breiddir panela eru leiðbeinandi / tillögur. Verktaki ákvarði endanlega uppdeilingu í samræmi við hagkvæmni í skurði.

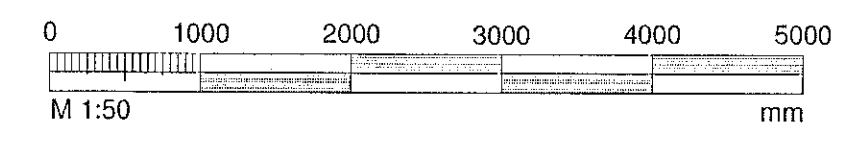

BREYTT
HEITI VERKS:
HVALEYRARBRAUT 39
220 HAFNARFJÖRDUR

HEITI TEIKNINGAR:
VINNUTEIKNINGAR
KLÆDNINGAYFIRLIT

DAÐS: 2020.02.02
VERKNAÐ: 1696

MARKAÐ: JL, KA
VERF: JL
TEIKNAR: LMA

AVARÐ: 1:100

ALARK arkitektar ehf.
DALVÖL 15
201 KOPAVOGU
SÍM: 59 8800
FAX: 59 8818
KT: 50189 2100
WWW.ALARK.IS

A275