

Samþykkt þann
20. MAJ 2020
Byggingarfulltrúinn í Hafnarfirði
F.h. Sigurður Steinar Jónsson

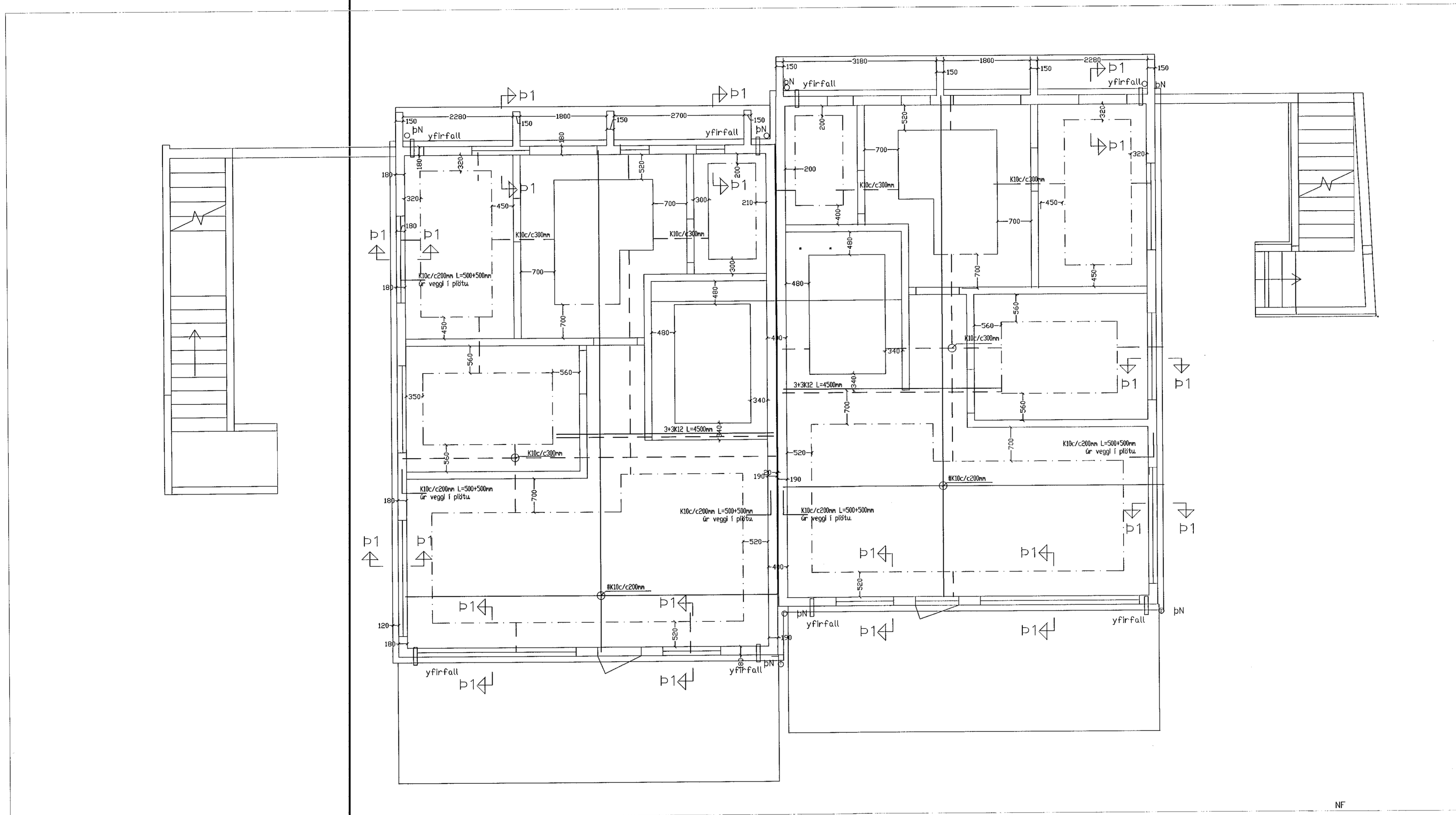

ALMENNT:

BOTNPLATA ER 120mm PYKK, BENDING #K10c/c250.
LOFTATPLATA YFIR NEDRI HÆÐUM ERU 220mm PYKKAR.
SÓKTLAR ERU 200mm BREIÐIR, BENDING SJÁ SNIÐ. ÚTVEGGIR ERU
180mm PYKKIR, BENTIR Í BÁÐUM BRUNUM: K10c/c200 LÖÐRÉTT, EN
K10c/c250 LÁRÉTT. VEGGIR AÐ JARÐVEGI ERU ÞÓ 200mm PYKKIR,
BENTIR #K10c/c200 Í BÁÐUM BRUNUM, LÖÐRÉTTU JÄRN SKULU VERA Í
ÚTBRUNUM. UMHVÆRFIS OP Í VEGGJUM KOMI
K10c/c200 MEÐ 2K12 Í BOTNI. VEGGTENGINGAR SKULU
GERÐA MEÐ VINKLUM K10 c/c200 L=500+500mm. ALLIR INNVEGGIR ERU 150mm
PYKKIR, BENDING ER EINFÖLD, #K10c/c200 EÐA SAMSVARANDI.
SVALARGÖLF ERU 200-220mm PYKK OG HALLA AÐ NIÐURFÖLLUM,
MEÐ 120mm PYKKU SVALARVEGGJUM MEÐ K10c/c 200mm. VEGGIR MILLI HÚSA
ERU 190MM PYKK MEÐ BENDINGU EINS OG KEMUR FRAM Á SNIÐI A4.
ÞAKPLATA ER +220mm PYKK OG HALLAR AÐ NIÐURFÖLLUM, BENDING
SJÁ ÞAKPLÖTU-TEIKNINGU. OFAN Á ÞAKPLÖTUR KOMI TILSKRORIN
EINAGRUN, 50mm PYKK RÚMPYNGD 16kg/m³ OG 150mm 24kg/m³,
DÍFLUB NIÐUR. ÞAR OFAN Á KEMUR HEILSOÐIN ÞAKDÚKUR KEMUR.
VEGGKLÆÐNING ER AF VIÐURKENNDRI GERÐ OG UNDIRLAGSKERFI,
TIL DÆMIS FRÁ ÁLTAK. EINANGRUN ÚTVEGGJA ER 100mm STEINULL.

ÚTGÁFA	DAGSETNING	TEIKNAD	YFIRFARID

EDLI BREYTINGA:

HÖNNUNARSTJÓRI:
Friðrik Ólafsson verkfr.
kt. 240753-2439

HÖNNUÐUR:
Ragnar G Gunnarsson tæknifr.
kt. 110947-2839

Tækniþjónusta
Ragnars G. Gunnarssonar
Súðuvörp 11, 200 Kópavogur. Sími: 544330. Fax: 544331
Félagsnúmer: 520397-2008

FRANNAÐ/	TEIKNAD/	YFIRFARID/
RGG	RGG	RGG
07.05.2020.	Mkv. 1:50	LAGSETNING BREYTINGAR:

Vikurskarð 10. Hafnarfirði

Verkfræðiteikningar
Burðarþol- 2. loft þakplata.

VERKNUMER:	BLAÐ:	ÚTGÁFA:
2020	B 04	