

Hæð: 1850mm +100mm
 Breidd: 1550mm
 Dýpt: 275mm

Uppröðun í aðaltölu, tillaga 1:10

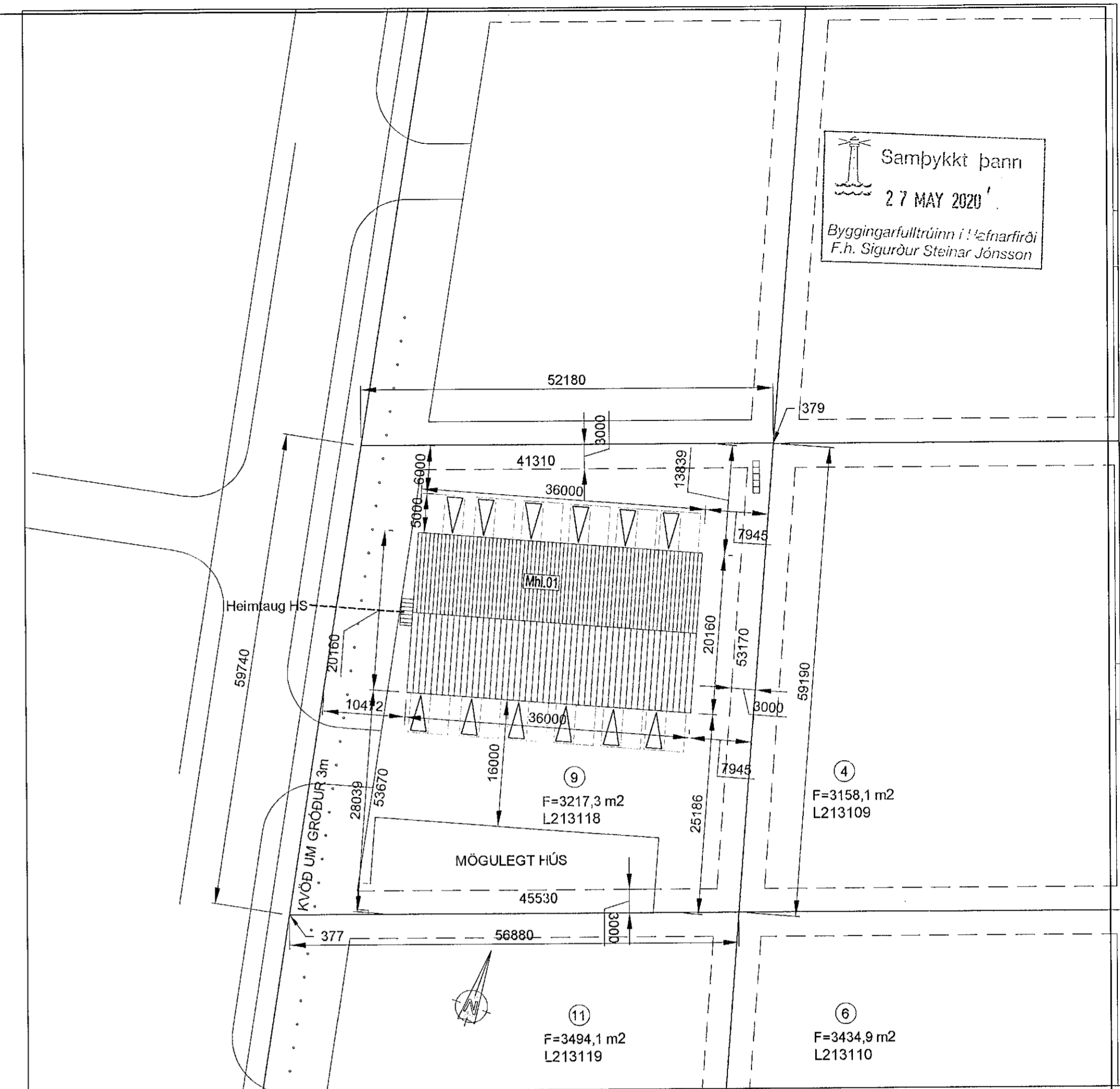

Afstöðumynd 1:500

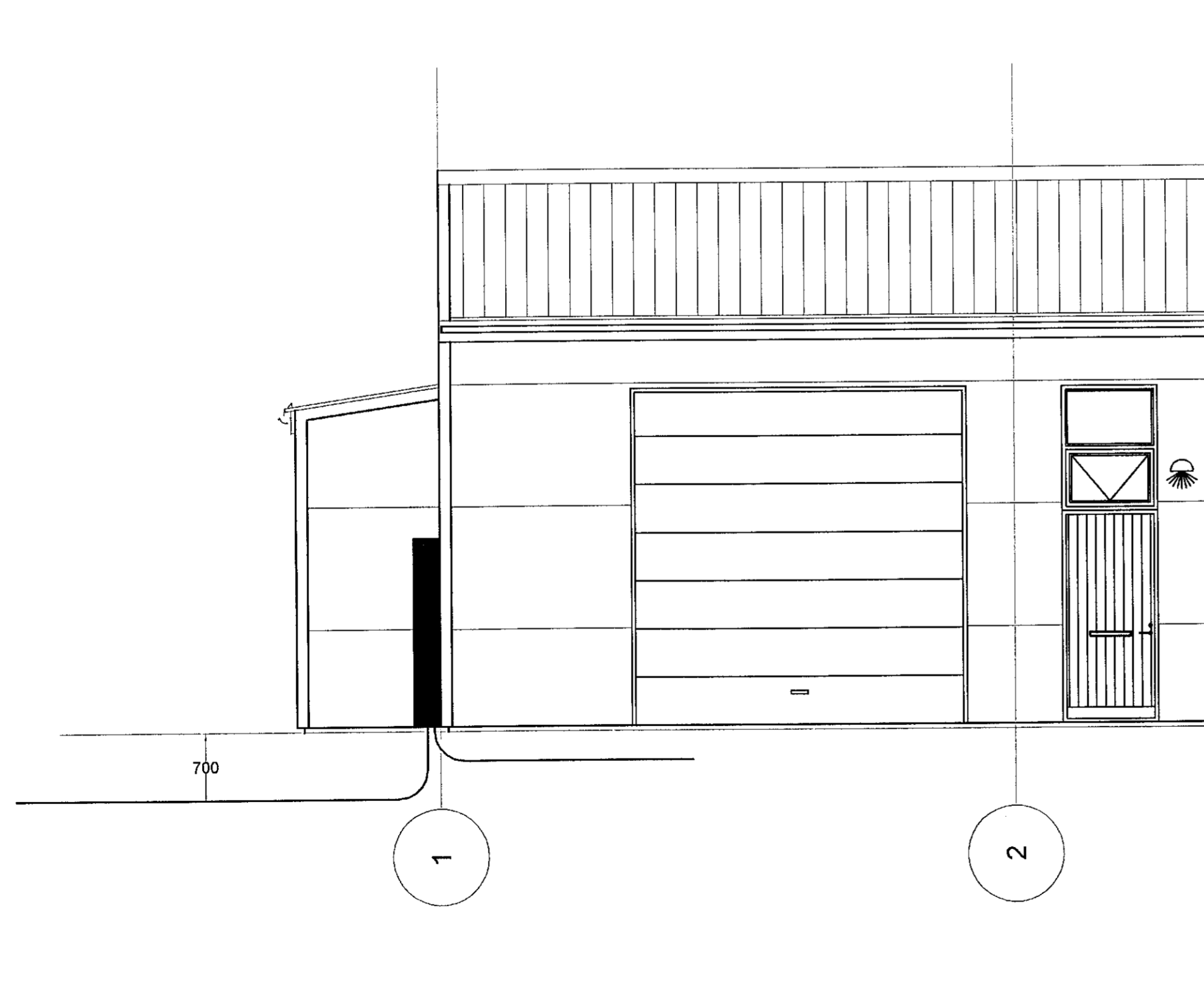

Snið í inntaksstað 1:50

ALMENNAR SKÝRINGAR - LÁGSPENNA:

Allar sýnilegar utanálggjandi lagirnir eru járn/stál/ál-pípulagnir
 Hæðir tengla eru 200mm, nema annað komi frá á teikningu
 Hæð tengla við rofa sé í sömu hæð og rofinn
 Hæðir rofa frá fullfrágengnu gólfi eru 1100mm, nema annað komi fram á teikningu
 Öll mál eru gefin upp í mm og er alltaf miðað við fullfrágengið gólf
 Öll mál miðast við miðja dós, nema annað sé tekið fram
 Vísað er til sérteikninga arkitekts varðandi nákvæmar staðsetningar á búnaði og Innréttingum
 Greinar eru ekki sýndar í öllum tilfellum að töflu, en eru þá merktar viðkomandi töflu
 Málstraumur rofa og tengla skal vera minnst 10 A
 Málmiðla lagna, strengstiga, lampa og rafbúnaðar skal jarðbinda vandlega
 Frágangur sökkulskauststenginga skulu vera í samræmi við tæknilega tengiskilmála rafveitu
 Allar rafagnir og frágangur þeirra skulu vera í samræmi við tæknilega tengiskilmála
 Þessar athugasemdir eiga við ef annað kemur ekki fram á teikningu

Byggingarfulltrúinn í Hafnarfirði
 Kl. 280357-4169

TEKNIÞJÓNUSTAN SF
 Ármála 1 - 108 Reykjavík
 gsm 898 0723
 e-máli andun@tth.is
 250250-3989

Dofrahella 9 Hafnarfirði
 Grunnmynd
 Lágspennulagnir
 Rafagnateikning

Hannað: AK	Dags: 05.2020
Teiknað: AK	Yfirfarir:
Kvarði: 1:50	Bláð-AL:
Nr.: 200B06	

Br. Dags. Breyting