

| Útg. | Dags.      | Skýring                          | Br.af: | Yfirf. |
|------|------------|----------------------------------|--------|--------|
| A    | 18.10.2019 | Útgaft teikning                  |        |        |
| B    | 02.08.2020 | Teikningar til Byggingarfulltrúa | ÓEÓ    | PBS    |
| C    | 08.09.2020 | Lúppferð teikning                | KDA    | SG     |

Almenn skýring:

Tenglaerenna skal staðsett mitt á milli  
neðri brúna glugga og ofns.

Lagnabakki skal staðsettur fyrir neðan niðurtekið loft.

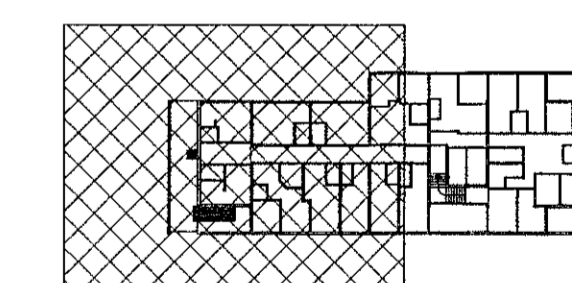
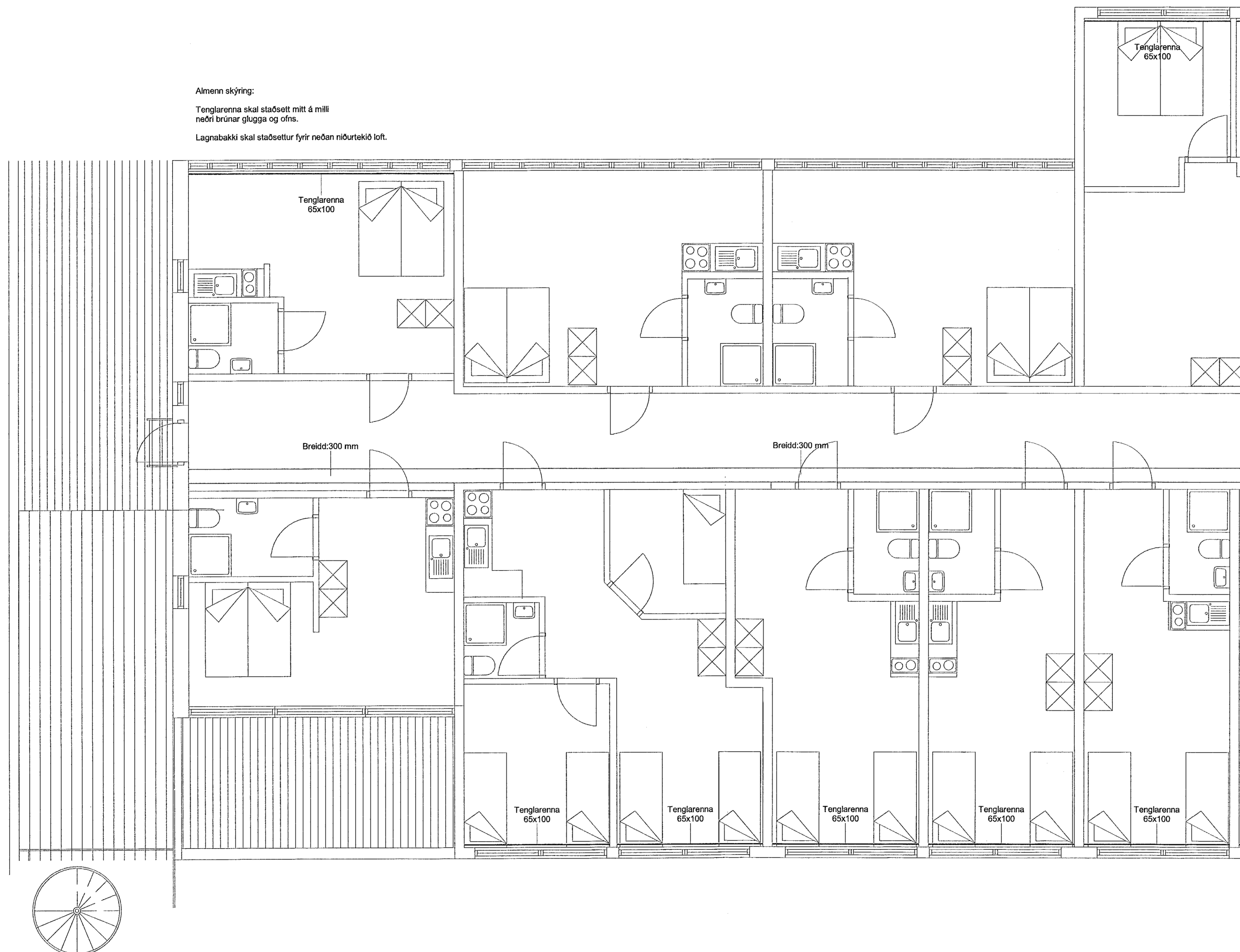

RA 5 ehf.  
Dalshraun 15  
220 Hafnarfjörður

Raflagnir  
Lagnaleiðir, rennur og stigar  
2.hæð

| TEIKNUNUMÉR | BLAÐSTÆRÐ | HANNAÐ    | PBS |
|-------------|-----------|-----------|-----|
| 2547-027    | A1        | TEIKNAD:  | PKA |
| 02_3_14_01  |           | YFIRFARÐ: | SG  |

| DAGS.      | MÆLIKVAFDI | ÚTGÁFA |
|------------|------------|--------|
| 18.10.2019 | 1 : 50     | C      |

Útgáfunúmer og dagsetning aðskiptpríntar: A, 10.02.2020

Höfundur: Sigurður Grímsson kt:021155-3739

Höfundasíki:

