

Almenn skýring:
Tenglarenna skal staðsett mitt á milli
neðri brúna glugga og ofns.
Lagnabakki skal staðsettur fyrir neðan niðurtékló loft.

Vísak: 8.6.2020 10:49:22 Útgefið: 18.10.2019

Útg.	Dags.	Skýring	Br.afi.	Yfirf.
A	18.10.2019	Útgefin teikning		
B	02.06.2020	Tekningar til byggingarfulltrúa	ÓEÓ	bBS
C	08.06.2020	Uppfærð teikning	KDA	SG

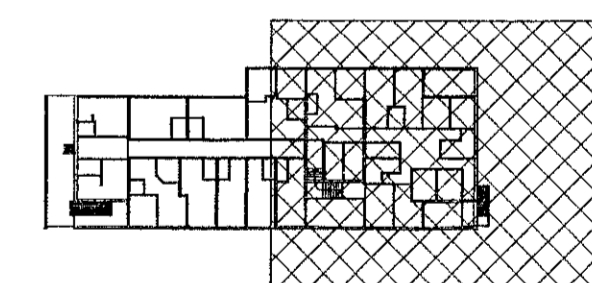
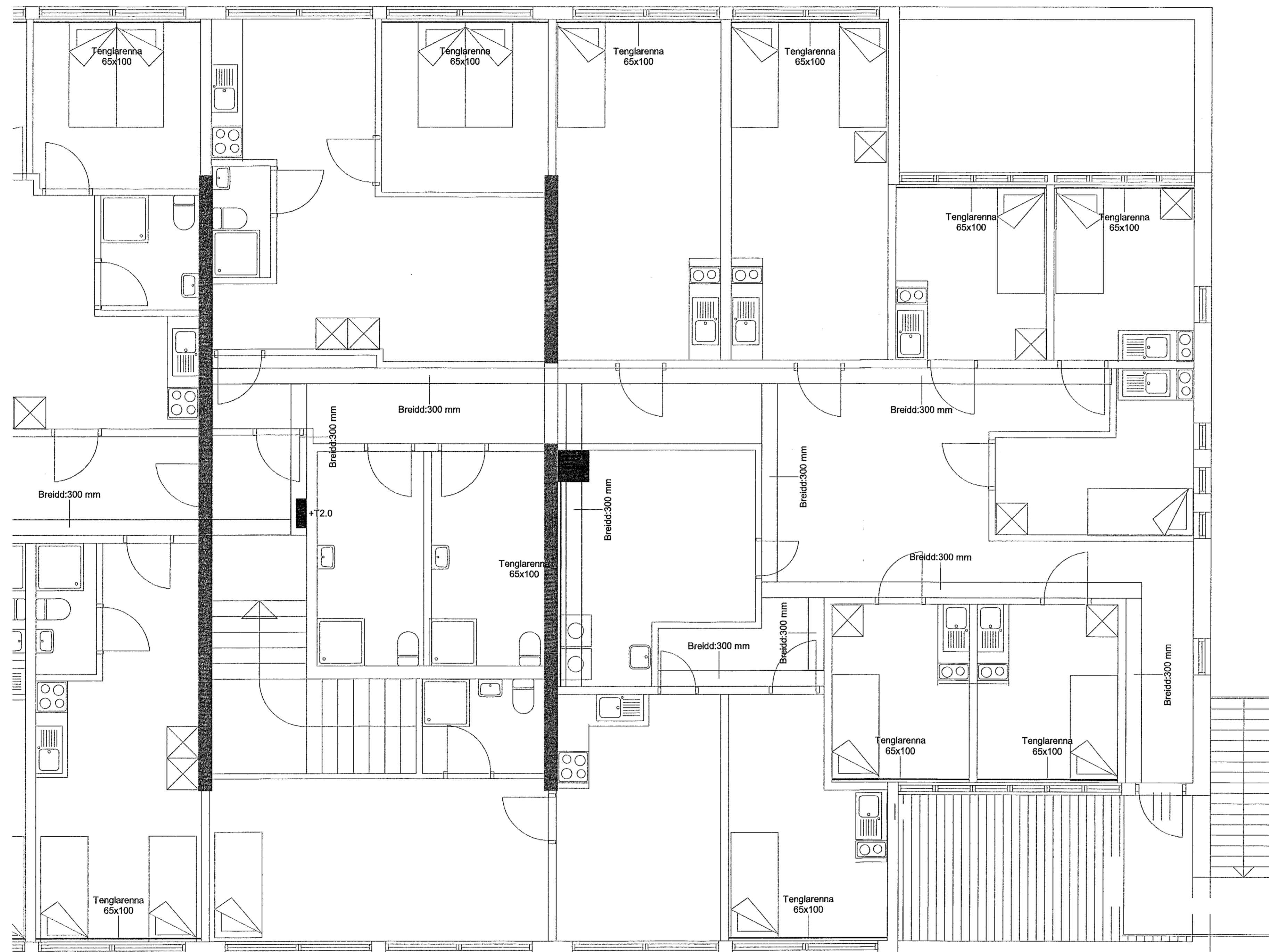

RA 5 ehf.
Dalshraun 15
220 Hafnarfjörður

Raflagnir
Lagnaleiðir, rennur og stigar
2. hæð

TEKNIÐNÖMUR	BLAÐSTÆÐ	HANNAÐ	PBS
2547-027	A1	TEKNAÐ	ÞKÁ
02_3_14_02		YRFARAÐ	SG
DAGS.	MÆLIKVARÐI	ÚTGÁFA	
18.10.2019	1:50	C	

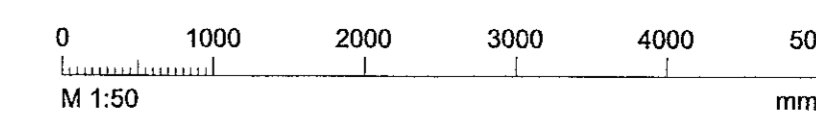

Útgáfudagur og dagskráning aðalþráttar: A, 10.02.2020
Höfundur: Sigurður Grímsson kt. 021155-3739
Höfundarskipti: