

Almenn skýring:

Til að rýra ekki brunaskil milli íbúða mega dósir ekki vera bak í bak heldur þarf að vera 60 cm á milli dása. Sumstaðar þar sem eldhúsinnréttingar eru bak í bak er fjarlægð milli tæplega 60 cm, þá þarf að passa að það sé stöð á milli í veggnum.

Smáspennutöfla er staðsett í þvottahúsi og má hlíðra staðsetningu innan rýmis ef önnur staðsetning hentar betur.

Aðlaga þarf á staðnum staðsetningu og hæð útlíjða/neyðarlíjða.

Ísskápur: Tengill í hæð 300 mm
Helluborð: Dós í hæð 400 mm
Víta: Tengill í hæð 1700 mm
Orbylgjuofn: Tengill í hæð 1700 mm

Vskt: 8.6.2020 11:15:20 Úprentur: 18.10.2019

Útg.	Dags.	Skýring	Br. af:	Yfirf.
A	18.10.2019	Útgefnin teikning		
B	14.11.2019	Uppfærð teikning	OEÓ	PBS
C	22.11.2019	Vöðvatur í eldhúsinnréttingu	HJG	PBS
D	09.12.2019	Uppfærð teikning	PKA	PBS
E	20.12.2019	Lýsing á gangi uppfærð + neðri hæð	PKA	PBS
F	02.06.2020	Teikningar til byggingarfulltrúa	OEÓ	PBS
G	08.06.2020	Uppfærð teikning	KDA	SG

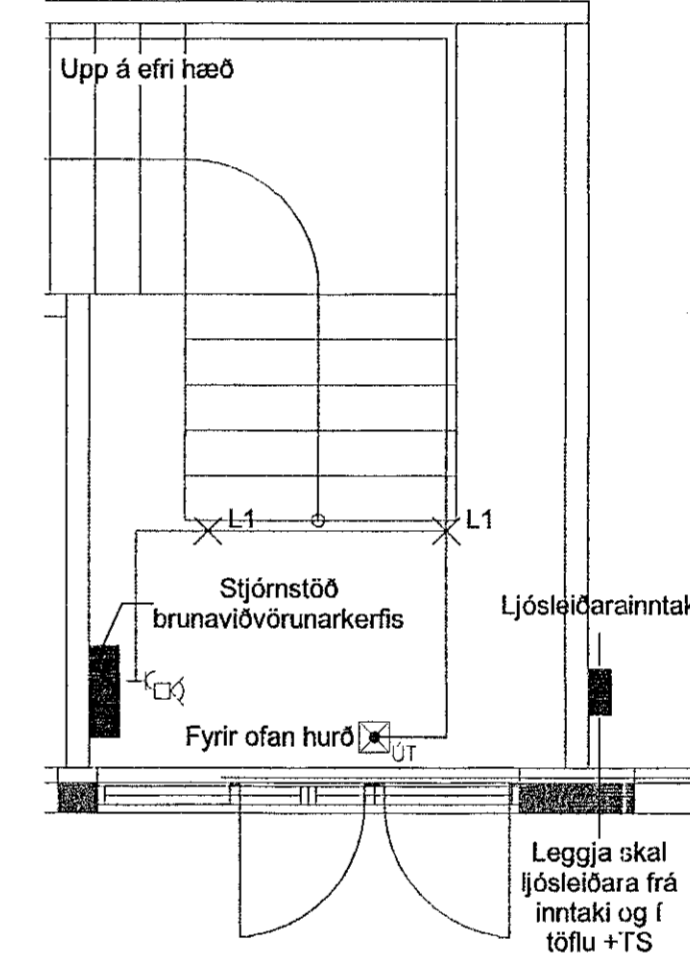
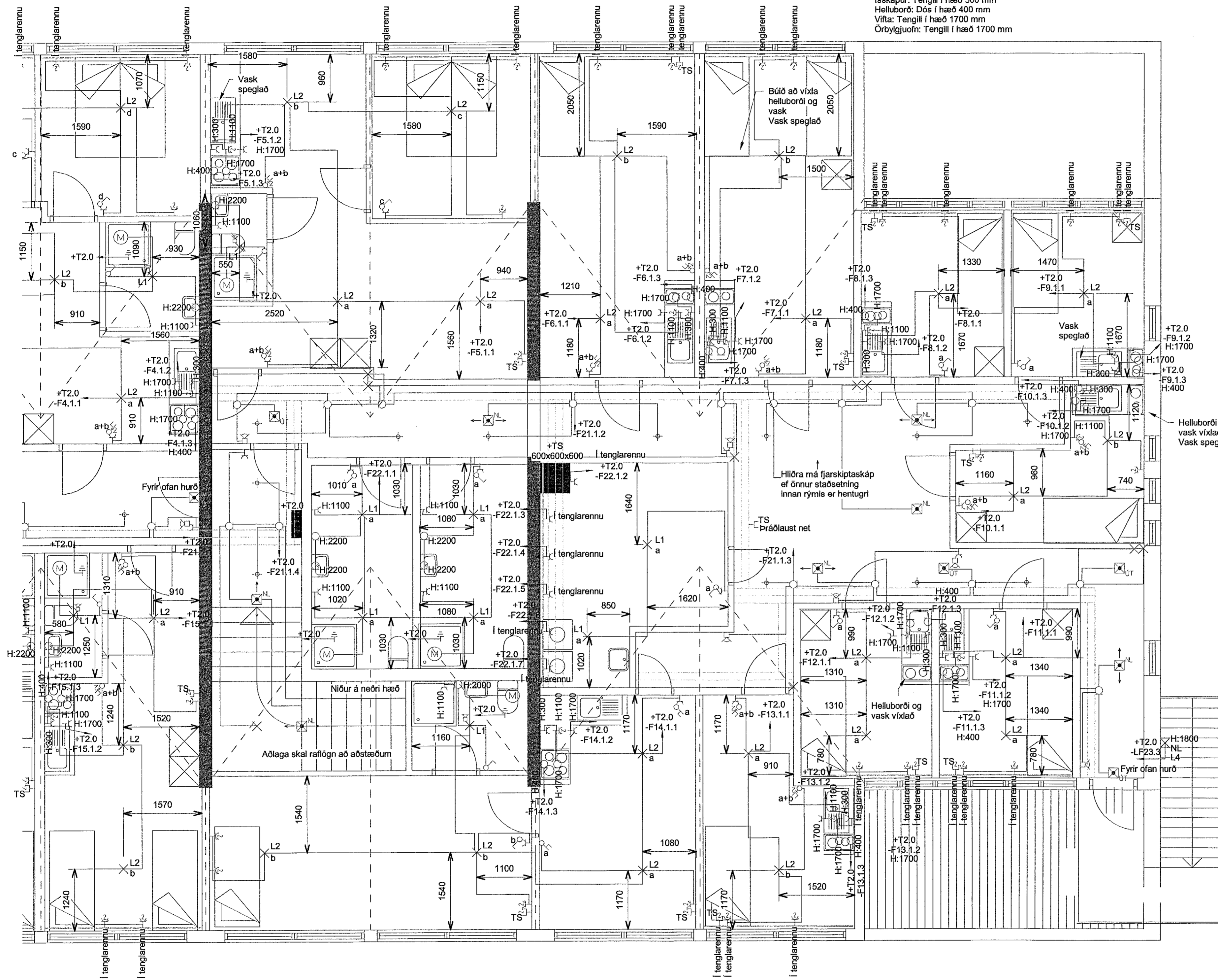

01_3_16_
1:50

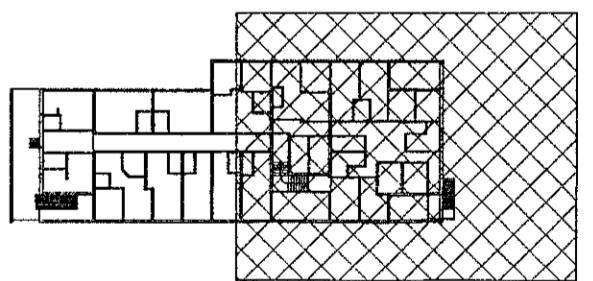

RA 5 ehf.
Dalshraun 15
220 Hafnarfjörður

Raflagnir
Lág- og smáspenna
2.hæð

TEKNIÐNÖMUR	BLAÐST/ERD	HANNAÐ:	PBS
2547-027	A1	TEKNAÐ:	PKA
02_3_16_02		YFRIFARER:	SG
DAGS.	MELKVARÐI	UTGAFA	
18.10.2019	1:50		G

Útgiftunúmer og dagsetning aðaluppgáttar: A, 10.02.2020

Höfundur: Sigurður Grímsson kt.021155-3739

Höfundarsigill

