Neysluvatnslagnir - Grunnmynd, mkv. 1:50

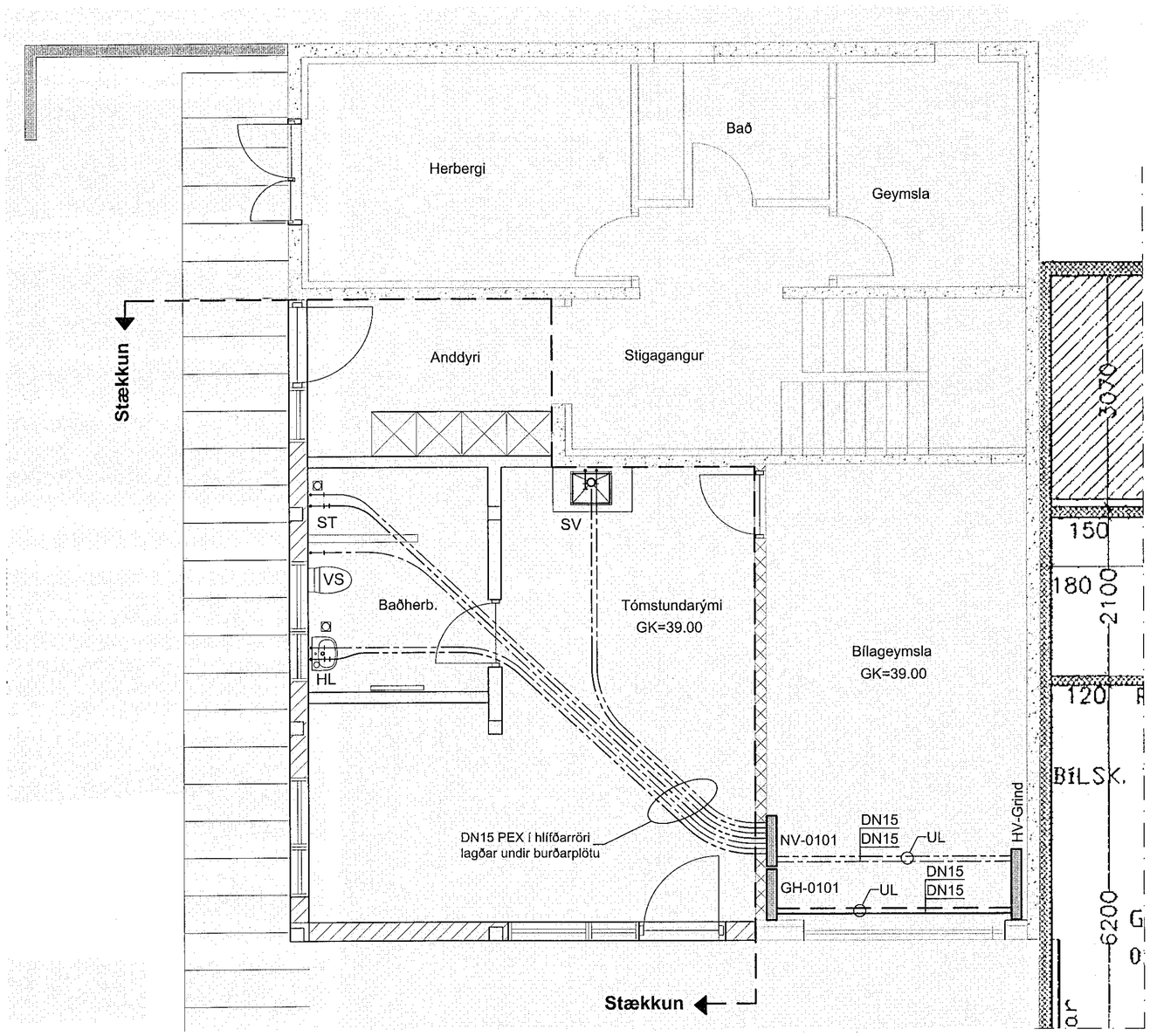

Kennisnið - mkv. 1:10

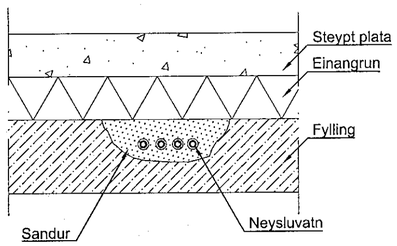

Samþykkt þann
08 JUL 2020
Byggingarfulltrúinn í Hafnarfirði
F.h. Sigurður Steinar Jónsson

Skýringar:

Kótar eru í m.
Önnur mál eru í mm
Athuga skal nánar staðsetningu hreinlætistækja á teikningu arkitekts sjá almennar skýringar á teikningu P-000

merkir breyting A

Efnisgæði:

Lagnaefni skal vera vottað skv. byggingarreglugerð.

Stofnlagnir neysluvatns og tengistykki skulu vera úr hitaþolnum pex-rörum eða ryðfríum stál rörum skv.DIN-1786.

Neysluvatnslagnir úr plasti skulu vera hitaþolin pex- eða pb-rör og skulu tengi vera afsinkunarþolin.

Hæsti nothiti vatns er 70°c fyrir PEX- og PB-rör.
Hæsti notþrýstingur í lagnakerfinu má ekki fara yfir 1 MPa.
Pípur að hitagjöfum skulu vera svartar stálpípur og uppfylla DIN 2440.

Efni tengistykkja skal vera steypujárn eigi lakara en ctw-25 samkv. DIN 1962.
Plastlagnir í gólfgeisla og aðra ofna skulu vera PEX plastpípur t.d. RAU - VPE (PE - XA) skv. DIN 4726.

Lagning og meðferð efnisins skal vera í samræmi við ákvæði framleiðanda, byggingareglugerðar og þeirra staðla sem hún vísar til, þ.m.t. ÍST 67 og DS-439

Nr.	Dags.	Breyting.	Samþ.
-	-	-	-
-	-	-	-
-	-	-	-
-	-	-	-
-	-	-	-

Frumstærð blaðs: A2	Mkv.: 1:50, 1:10	Dags.: 22.10.2019	Verk.nr.: VS191013	Teikn.nr.: N-010
		Hannað: BIS	Teiknað: SV	Yfirf: BG

VERKFRÆÐISTOFA SUÐURNESJA
Vikurbraut 13, 230 Reykjanesbæ
Veffang: http://www.vss.is
Netfang: vs@vss.is
Sími: 4 200 100

Háaberg 37a
Hafnarfjörður

Neysluvatnslagnir
Grunnmynd - Kennisnið

Samþ: Brynjólfur S. Guðmundsson kt:090856-3249

Hönnunarstjóri: Ingiþór Björnsson kt:130264-2639