Grunnmynd, mkv. 1:50

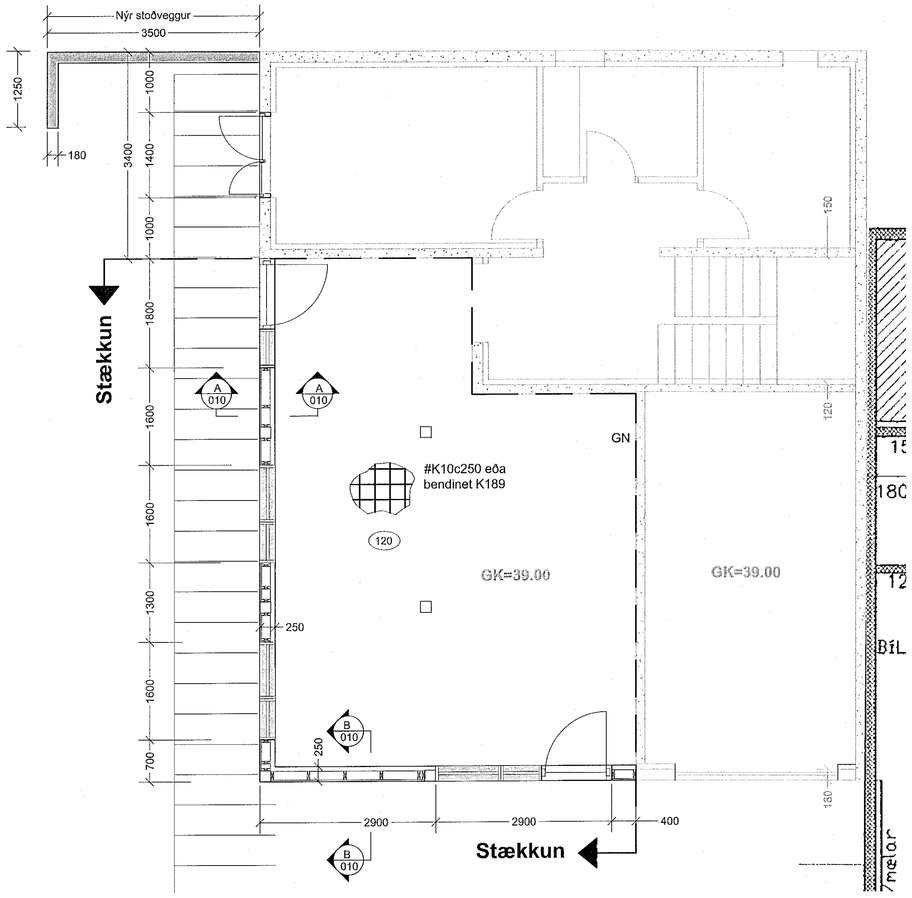

Grindur, ásýnd, mkv. 1:50

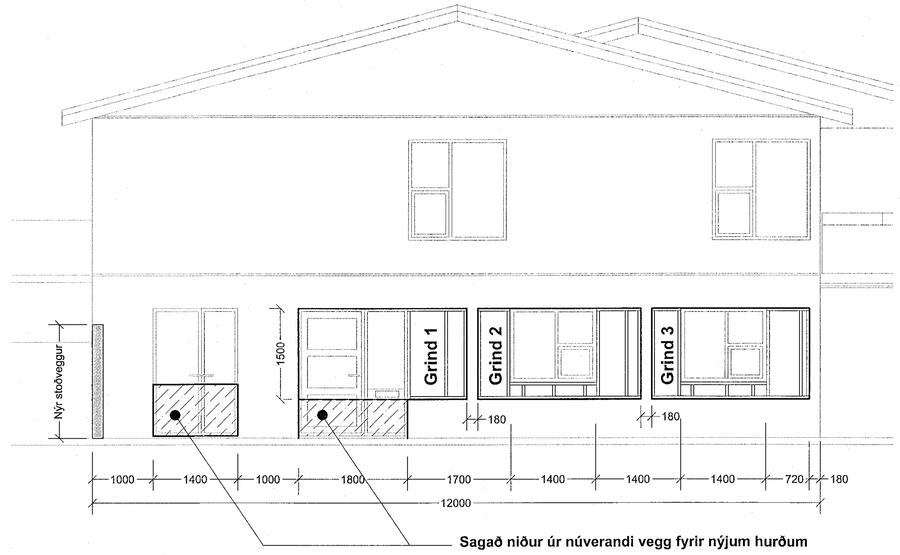

Samþykkt þann
08 JUL 2020
Byggingarfulltrúinn í Hafnarfirði
F.h. Sigurður Steinar Jónsson

Snið A
Mkv. 1:20 010

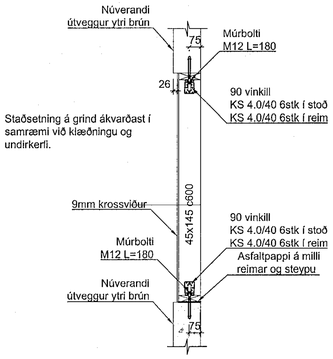

Grindur, ásýnd, mkv. 1:50

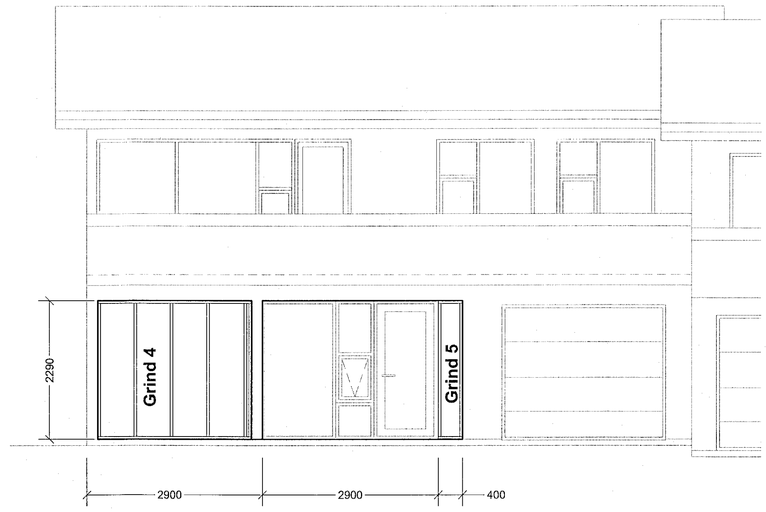

Snið B
Mkv. 1:20 010

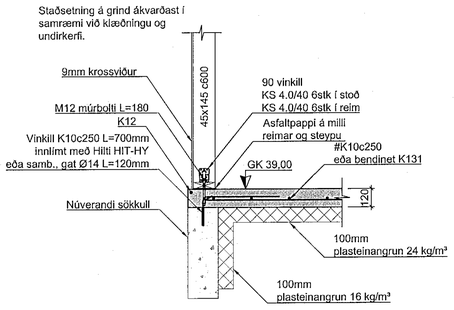

Timburgrind 1
Mkv. 1:50

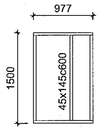

Timburgrind 2
Mkv. 1:50

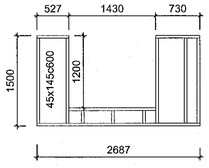

Timburgrind 3
Mkv. 1:50

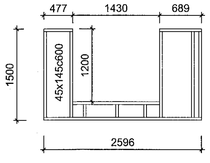

Timburgrind 4
Mkv. 1:50

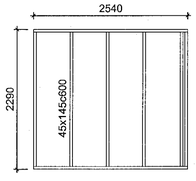

Timburgrind 5
Mkv. 1:50

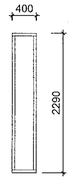

Öll mál athugist á staðnum áður en smíði hefst

Teikningar unnar eftir áðurgerðum teikningum gerðum af ES Teiknistofan Suðurlandsbraut 48, dags. 26.10.1999, breytt dags, 04.12.2001

Skýringar:

Almennt:

Sjá almennar skýringar á teikn. nr B-000
Öll ónefnd mál eru í millimetrum (mm).
Hæðarkótar eru í metrum (m).
Alla málsetningu skal endurskoðast á byggingarstað.
Óheimilt er að taka mál upp af teikningum.
Öll steypa skal vera C-25/30.
GK = Hæðarkóti á endanlegu gólfi.
HK = Hæðarkóti á hrágólfi (steypu).
Boltar skulu vera galvanhúðaðir 8.8 boltar.
Á milli boltahausa og timburs komi skinnur með þvermál 3d og þykkt 0,3d (þar sem d er þvermál bolta).
Þar sem timbur kemur að steypu komi asfaltpappi á milli.
Málsettar lengdir á boltum eru heildarlengdir.
Timbur skal vera C18 (T1, K18) skv IST INSTA 142.Nema annað sé tekið fram á teikningum.

Bendistál:

Staðsetning og bending stáls skal vera í samræmi við ÍST-10.
Allt bendistál og járnbending skal fullnægja kröfum EN 13670-1:2009, EN 10080:2005, EN 1992-1-1:2004 og byggingareglugerðar.

Hefðbundið kambstál er suðuhæft kambstál í flokki B500 (fyk 500 N/mm²) í samræmi við EN10080:2005 eða annað sambærilegt. Þetta kambstál er táknað með K á teikningum. ATH Steypuhula er skv. B-000.

Nr.	Dags.	Breyting.	Samþ.
-	-	-	-
-	-	-	-
-	-	-	-
-	-	-	-
-	-	-	-

Frumstærð blaðs	Minnkað í mkv.1:2	Mkv.:	Dags.:	Verk.nr.:	Teikn.nr.:
A:1	A:3	1:50, 1:20	22.10.2019	VS191013	B-010

Hannað:	Teiknað:	Yfirf:
RBH	RBH/SV	BG

VERKFRÆÐISTOFA SUÐURNESJA
Vikurbraut 13, 230 Reykjanesbær
Sími: 4 200 100, Fax: 4 200 111
Veffang: http://www.vss.is
Netfang: vs@vss.is

Háaberg 37a
Hafnarfjörður

Breytingar - Tómstundarými - Burðarvirki
Grunnmynd - Grindur - Snið

Samþ: Brynjólfur S. Guðmundsson kt.090856-3249
Samræmingarhönnuður: Ingibjörg Björnsson kt.130264-2639